

メール販促機能 →

顧客化で売上アップ!

高品質ホームページ →

新規集客で売上アップ!

2つの売上アップ!

マルチデバイス・ホームページ・システム

秀作ホームページ集 vol.5

P1 ~P15 飲食・食品・果樹園

P16~P21 ネイルサロン・整体院

P22~P39 化粧品・花屋・パワーストーン・OA機器・印章店

P40~P51 レジャー・寺院・建築・害虫駆除

P52~P60 運送業・ガソリンスタンド・レースメカニック

P61~P72 スクール・保育園

P73~P78 結婚相談所・税理士・書家

【HOMEページを表示】

【Cafeメニューページを表示】

【民宿寺子屋ページを表示】

【HOMEページを表示】

Language

yanbaru HotCafe

yanbaru HotCafe

Language

ページを選択

HOME

yanbaru HotCafeのこだわり

できるだけ手作り、自家製。
 できるだけ今帰仁産、沖縄産。
 できるだけ無農薬、無添加。
 できるだけお肉控えめ。
 できるだけ低カロリー。
 できるだけ美味しく。

Language

ページを選択

HOME

ブログ & お知らせ

【Cafeメニューページを表示】

Language

yanbaru HotCafe

Language

ページを選択

Home > Cafeメニュー

Cafeメニュー

yanbaru HotCafe メニュー

+100円でドリンク付き。
 +200円でデザート・ドリンク付きとなります。

※すべて税込のみ

★サンドイッチ 380円
 ・塩麹に漬け込んだチキン、トマトソースの照焼
 ・特製タレで揚げ上げた黒豚豚肉のサンドイッチ
 ・ひよこと野菜のサンドイッチ
 ※天然酵母に国産小麦のパンを使用しています。

★スイーツ各種 350円
 スイーツは日によって変わります。

★ケーキセット 700円
 お好きなスイーツとドリンクのセットです。

★おまかせランチプレート 950円
 (主菜・副菜・お米・付合せ・サラダ・スープ)
 ライスは白米か玄米。玄米は+50円
 ※写真は+200円のデザート・ドリンク付きの一例です。

★お子様プレート 600円

★ラフター(単) 850円
 ★ラフター(上) 1,000円
 トロトロに煮込んだ三枚肉に海ぶどうと半熟卵をトッピング

★コーヒーぜんざい 600円
 ※季節限定となります。

★コーヒーティー(ホット・アイス) 400円
 ホットコーヒーは、モカ、キリンジャロ、ブレンドからお選びください。
 アイスコーヒーはこだわりの水出しです。

★アイスコーヒー(アイス) 400円
 県産茶葉とインドの茶葉のブレンドを使用しています

★ハーブティー(ホット・アイス) 400円
 ★韓国(ホット・アイス) 400円
 やんばる産(金川製茶)の茶葉を使用しています。

★シーワーカーシュー 350円
 果汁100%使用

★アセロラジュース 350円
 本朝明アセロラシロップを使用しています。

★パッションフルーツジュース 350円
 ★シーワーカーシュー(炭酸) 400円
 ★アセロラジュース(炭酸) 400円
 ★パッションフルーツカクシ(炭酸) 400円

★ミニピザ 380円
 手作りのクリスピー生地、自家製ベーコンとトマトソースにパルジの盛り

【民宿寺子屋ページを表示】

Language

yanbaru HotCafe

Language

ページを選択

Home > 民宿寺子屋

民宿 寺子屋

民宿 寺子屋

民宿 寺子屋(から)へはお越しください。
 朝は鳥がさえずり、夜は虫の音、夜空の星。
 自然豊かな環境の中で木のぬくもりを感じながらお過ごし下さい。

お風呂・お手洗い
 環境に優しいハイトイレを設置しています!

設備と備品について

お部屋は畳間8畳となります。

【設備と備品】
 浴槽(お風呂)、バルコニー、机(テーブル)、エアコン/扇風機・物干し、アイロン・テレビ・洗濯機・掃除機、ドライヤー、無線LAN、布団4組
 ※冷蔵庫・電子レンジは事前連絡いただけますと使用可能となります。

フェイスタオル・バスタオル・シーツ・バスマット・石鹸・シャンプー・リンス/コンディショナー・洗濯洗剤・ハンガー・無料駐車場

料金システム

お一人様あたりの1泊あたり料金となります。
 平日料金5,000円
 週末料金6,000円

お子様3歳以下(西暦)：無料、4歳~小学生：半額、中学生以上：大人料金
 ※中学生未満のお子様がいる場合は、ご予約の際に年齢と人数をお知らせ下さい。

ご利用案内

・チェックイン16:00~
 ・チェックアウト11:00

●やんばるホットカフェ(お食事は別途、現地決済となります)

※モーニング・ランチ・ティータイムのサービスがあります
 (※モーニングをご利用の際は事前連絡が必要です)
 ※地産地消・安心安全にこだわったお食事をご提供します。
 ※手作りケーキと美味しいコーヒーも自慢です。

※カフェメニューはこちらをご覧ください>

アクセス方法

〒905-0404沖縄県国頭郡今帰仁村上天運848-4

Map Satellite

借設のカフェのテラスでバーベキューをお楽しみいただく事もできます
 気持ちの良い風を感じながら、楽しいひと時をお過ごし下さいませ。
 ※バーベキューの詳細はお電話でお問合せ下さい。

【HOMEページを表示】



やんばる Hot Cafe

遠く広がる水平線、そして羽丘の夕日。風が気持ちいい上運天、カミの丘の上でカフェをはじめました。木のぬくもりを感じる空間で、地産地消、安心食材にこだわったヘルシーなランチを提供します。手作りケーキと、こだわりの水出しコーヒーも自慢です。やんばるのカフェは今帰仁村にある隠れ家カフェで、できるだけ手作り、自家製、今帰仁産、沖縄産、無添加、無農薬、お肉控えめ、低カロリー、そしてできるだけ美味しく...そんなお店です。

HOME
アット&お知らせ
Cafeメニュー
民宿寺子屋
お店紹介&アクセス
お問合せ

やんばる HotCafe のこだわり

- できるだけ手作り、自家製。
- できるだけ今帰仁産、沖縄産。
- できるだけ無農薬、無添加。
- できるだけお肉控えめ。
- できるだけ低カロリー。
- できるだけ美味しく。

民宿 寺子屋

やんばるHotCafeでは「民宿 寺子屋」も営業しています。和室1室のみで、最大で大人4人まで御宿泊でき、平日はお一人様5000円、土、

【Cafeメニューページを表示】



やんばる Hot Cafe

★ラッテ重(並) 850円
★ラッテ重(上) 1,000円
トマトに煮込んだ三枚肉に海ぶどうと半熟卵をトッピング

★おまかせプレート 950円
(主菜・副菜・小鉢・付合せ・サラダ・スープ)
ライスはお米が玄米。玄米は+50円
※写真は+200円のデザート・ドリンク付きの一例です。

★お子様プレート 600円

★サトイチ 380円
・塩麹に漬け込んだ豚、トマトソースの風味・特製で焼き上げた県産豚肉のサトイチ
・ひよこ豆と野菜のサトイチ
※天然酵母に国産小麦のパンを使用しています。

HOME
アット&お知らせ
Cafeメニュー
民宿寺子屋
お店紹介&アクセス
お問合せ

やんばる HotCafe メニュー

- +100円でドリンク付き。
- +200円でデザート・ドリンク付きとなります。
- ※すべて税込みです。

【民宿寺子屋ページを表示】



やんばる Hot Cafe

「民宿寺子屋」は和室1室のみで、最大で大人4人まで御宿泊できます。お食事は、併設のカフェで事前予約にてご利用いただけます。名護、本部、古宇利島にも近く、美ら海水族館へは車で20分程で行け、とても便利な場所にあります。やんばるの自然に囲まれたお宿で、ゆったりと過ごしてみませんか？

民宿 寺子屋

併設のカフェのテラスでバーベキューをお楽しみいただく事もできます。気持ちの良い風を感じながら、楽しいひと時をお過ごし下さいませ。※バーベキューの詳細はお電話でお問合せ下さい。

設備と備品について

【設備と備品】
浴槽(お風呂)・バルコニー・机(テーブル)・エアコン/暖房・物干し・アイロン・テレビ・洗濯機・掃除機・ドライヤー・無線LAN・布団4組
※冷蔵庫・電子レンジは事前連絡いただきますと使用可能となります。

フェイスタオル・バスタオル・シーツ・バスマット・石鹸・シャンプー・リンス/コンディショナー・洗濯洗剤・ハンガー・無料駐車場

設備と備品について
料金システム
ご利用案内
アクセス方法
ご予約・お支払い方法
キャンセル料

【テンプレート】キレイ3 (オレンジ) メイリオ

【Dinnerページを表示】

【Lunchページを表示】

【Accessページを表示】

【Dinnerページを表示】

Language

Sagun サグン

カレーを食べるなら、ヒマラヤンダイニングカレー&パー・サグンへ
池袋駅から徒歩5分（新装装束の斜め向かい）

Language

ページを選択

Home - Dinner

Dinner

お得なディナーセットもご用意しております。
ご家族・カップル・お友達とご一緒にサグンのディナーセットをお楽しみ下さい。

Dinner Menu
ディナーセットメニュー

今夜のスペシャルカレー
(日替わり) ¥1,280
Tonight's Special Set

スープ
サラダ
今夜のスペシャルカレー
ナン
ミニライス
ソフトドリンク一杯

ベジタリアンセット ¥1,300
Vegetarian Set

スープ
サラダ
ミックスベジタブルカレーまたはダル (豆) カレー
ナン
ミニライス
ソフトドリンク一杯

ポークカレーセット ¥1,380
Pork Curry Set

スープ
サラダ
ポークカレー
ナン
ミニライス
ソフトドリンク一杯

バターチキンセット ¥1,580
Butter Chicken Set

スープ
サラダ
バターチキンカレー
チーズナン
ミニライス
ソフトドリンク一杯

レディースセット ¥1,680
Tandori Set

スープ
サラダ
お好きなカレー2品
ナン
ミニライス
ソフトドリンク一杯

サグーンスペシャルセット
¥2,080
Sagun Special Set

【Lunchページを表示】

Language

Sagun サグン

カレーを食べるなら、ヒマラヤンダイニングカレー&パー・サグンへ
池袋駅から徒歩5分（新装装束の斜め向かい）

Language

ページを選択

Home - Lunch

Lunch

Lunch Menu
ランチメニュー

ランチAセット ¥780
Lunch A Set

スープ
サラダ
お好きなカレー1品
ナン
ミニライス
ソフトドリンク

ランチBセット ¥890
Lunch B Set

スープ
サラダ
チキンディップ
お好きなカレー1品
ナン
ミニライス
ソフトドリンク

ランチCセット ¥900
Lunch C Set

スープ
サラダ
お好きなカレー2品
ナン
ミニライス
ソフトドリンク

ランチDセット ¥1,000
Lunch D Set

スープ
サラダ
チキンディップ
お好きなカレー2品
ナン
ミニライス
ソフトドリンク

ランチEセット ¥1,150
Lunch E Set

スープ
サラダ
チキンディップ
お好きなカレー2品
ナン
ミニライス
ソフトドリンク

Please Select Curry
お好きなカレーをお選び下さい

エッグ
Egg

キーマ
Keema

野菜
Vegetable

【Accessページを表示】

Language

Sagun サグン

カレーを食べるなら、ヒマラヤンダイニングカレー&パー・サグンへ
池袋駅から徒歩5分（新装装束の斜め向かい）

Language

ページを選択

Home - Access

Access

店内のタンドール窯で焼く自家製ナンや、様々なスパイスを調合したオリジナルカレーをはじめ、お酒にもよく合うスパイシーなお料理も多数ご用意しております。

味もよし、スタッフもよし、気軽にスタッフに話しかけていただければ、すぐ仲良くなっていただけます。ランチは、11時～17時までと、ロングタイム！（池袋店）

お店は1階から地下まであり、各階の貸切が可能です。友人同士のカレーパーティーなども楽しめ、宴会コース、貸切可、カラオケ設備も揃っています。

Access
アクセス

Sagun 池袋店

住所 〒170-0013
東京都豊島区東池袋1-42-18
TEL 03-5950-8273

営業時間 ◆平日 Dinner Time
17:00～23:30 L.O.
◆土日 Dinner Time
15:00～23:30 L.O.

定休日 年中無休
アクセス JR・有楽町線池袋駅徒歩5～6分
支払い方法 MASTER, VISA, 現金

周辺地図はこちら >>>

Googleマップ

【Dinnerページを表示】



ベジタリアンセット ¥1,300
Vegetarian Set

カレーを食べるなら、ヒマラヤンダイニングカリー&バー・サグーンへ
池袋駅から 徒歩5分（新文芸坐の斜め向かい）

- スープ
- チタダ
- ミックスベジタブルカレーまたはグル（豆）カレー
- ナン
- ミミライ
- ソフトドリンク一杯



ポークカレーセット ¥1,380
Pork Curry Set

- スープ
- チタダ
- ポークカレー
- ナン
- ミミライ
- ソフトドリンク一杯



バターチキンセット ¥1,580
Butter Chicken Set

- スープ
- チタダ
- バターチキンカレー
- チースナン
- ミミライ
- ソフトドリンク一杯



Please Select Drink
お好きな飲み物をお選び下さい

- ラッシー

【Lunchページを表示】



ランチCセット ¥900
Lunch C Set

- スープ
- チタダ
- お好きなカレー2品
- ナン又はライス
- ソフトドリンク



ランチDセット ¥1,000
Lunch D Set

- スープ
- チタダ
- チキン1P
- お好きなカレー2品
- ナン又はライス
- ソフトドリンク



ランチEセット ¥1,150
Lunch E Set

- スープ
- チタダ
- チキン1P
- チキン1P
- チキン1P
- お好きなカレー2品
- ナン又はライス
- ソフトドリンク



ランチAセット ¥780
Lunch A Set

- スープ
- チタダ
- お好きなカレー1品
- ナン又はライス
- ソフトドリンク



ランチBセット ¥890
Lunch B Set

- スープ
- チタダ
- チキン1P

【Accessページを表示】



Access
アクセス



住所
〒170-0013
東京都豊島区東池袋1-42-18
TEL
03-5950-6273

営業時間
◆Lunch Time
11:00～15:00
◆平日 Dinner Time
17:00～23:30 L.O.
◆祝土日 Dinner Time
15:00～23:30 L.O.
定休日
年中無休
アクセス
JR・各線池袋駅東口徒歩5～6分
支払い方法
MASTER, VISA, 現金

店内のインドール窯で焼く自家製ナンや、様々なスパイスを調合したオリジナルカレーをはじめ、お酒にもよく合うスパイシーなお料理も多数ご用意しております。

味もよし、スタッフもよし、気軽にスタッフに話しかけていただければ、すぐ仲良くなっていたけます。

カグーン池袋店への道順はこちら



【HOMEページを表示】

【こだわりの技法ページを表示】

【お店情報ページを表示】

足平蒲鉾

当店の創業は文久三年（1863年）。
静岡焼津市にて江戸時代より本物の味を追求しております。
地方発送も承りますので、是非ご利用ください。

HOME | **こだわりの技法** | お店情報 | 足平の歴史 | お客様の声 | お問い合わせ

HOME

最新のお知らせ

2017年9月19日 WEBサイトを開設しました。

足平蒲鉾 (あしへいかまぼこ)

美味しい職製品を届けたい。

その思いのもと、食べて「うまい」と思える商品づくりをしています。

良いものを使い丁寧な仕事をする。そんなことを150年以上続けているお店です。

江戸時代から続く伝統を受け継ぎつつも、新しいことに挑戦していく一そんな会社でありたいと思っています。

≫こだわりの技法についてはこちら！

足平蒲鉾

〒425-0022 静岡県焼津市本町6-7-9

電話番号 / 0120-308-334
FAX番号 / 0120-69-3008
営業時間 / 9:00~17:00
定休日 / 月曜日

このサイトを友達に教える

足平 youtube

足平ごぼう巻製造風景

≫もっと見る

ふるさと納税やっています

焼津市
山田屋の焼津をあなただけに

モバイルサイト

足平蒲鉾

HOME | **こだわりの技法** | お店情報 | 足平の歴史 | お客様の声 | お問い合わせ

このページの概要

こだわりの技法

蒲鉾作りは原料が命です。

当店の蒲鉾には鮮度の良いグチを厳選して使用します。すり身は石臼にて搥りあげます。

この時、身の状態を確認しながら塩を入れていきます。決して一気に入れないことがポイントです。職人が丁寧に盛りあげていくことでゆめやかなすり身が出来上がります。

足平蒲鉾

〒425-0022 静岡県焼津市本町6-7-9

電話番号 / 0120-308-334
FAX番号 / 0120-69-3008
営業時間 / 9:00~17:00
定休日 / 月曜日

このサイトを友達に教える

足平 youtube

足平ごぼう巻製造風景

≫もっと見る

ふるさと納税やっています

焼津市
山田屋の焼津をあなただけに

モバイルサイト

SNS

リンクメニュー

HOME | **こだわりの技法** | お店情報 | 足平の歴史 | お客様の声 | お問い合わせ

ギャラリー

最近の投稿

WEBサイトを開設しました

足平蒲鉾

HOME | **こだわりの技法** | **お店情報** | 足平の歴史 | お客様の声 | お問い合わせ

このページの概要

お店情報

足平蒲鉾

〒425-0022 静岡県焼津市本町6-7-9

電話番号 / 0120-308-334
FAX番号 / 0120-69-3008
営業時間 / 9:00~17:00
定休日 / 月曜日

このサイトを友達に教える

足平 youtube

足平ごぼう巻製造風景

≫もっと見る

ふるさと納税やっています

焼津市
山田屋の焼津をあなただけに

モバイルサイト

SNS

リンクメニュー

HOME | **こだわりの技法** | お店情報 | 足平の歴史 | お客様の声 | お問い合わせ

ギャラリー

最近の投稿

WEBサイトを開設しました

店舗名 株式会社 足平

電話番号 054-629-3008

FAX番号 054-629-3008

店舗住所 〒425-0022 静岡県焼津市本町6-7-9

アクセス ・焼津駅から車で5分
・東名焼津ICから車で10分

営業時間 9:00~17:00

定休日 月曜日

お支払 現金 銀行振込・代引き

代表 松永 大

設立 創業1863年 会社設立 昭和20年2月25日

資格・許可 魚肉練り製品製造業 営業許可証 第00573560078号

当店の前の道は一方通行になりますのでお気を付けください。
駐車場はお店より手前になります。

【HOMEページを表示】

全足平蒲鉾

当店の創業は文久三年（1863年）。静岡県焼津市にて江戸時代より本物の味を追求しております。地方発送も承りますので、是非ご用命ください。

ページを選択



HOME

最新のお知らせ

2017年9月19日：WEBサイトを開設しました

足平蒲鉾（あしへいかまぼこ）



美味しい練製品を届けたい。

その思いのもと、食べて「うまい」と思える商品づくりをしています。

良いものを使い丁寧な仕事をする。そんなことを150年以上続けているお店です。

江戸時代から続く伝統を受け継ぎつつも、新しいことに挑戦していく—そんな会社でありたいと思っています。

※こだわりの技法についてはこちら



1本 43円

極上無澱粉蒲鉾

新鮮な生のぐちを使った極上品。原料にはこれ以上ないものを使用しています。

石臼で搥りあげることでの自然な弾力と、しっかりとした魚の旨味が絶品です。

原材料：ぐち、卵、砂糖、食塩、調味料（アミノ酸等）、練粉、日本酒

1本 1,650円



桜えび天

【こだわりの技法ページを表示】

全足平蒲鉾

ページを選択

画像・お店情報

こだわりの技法



蒲鉾作りは原料が命です。

当店の蒲鉾には鮮度の良いグチを厳選して使用します。すり身は石臼にて搥りあげます。

この時、身の状態を確認しながら塩を入れていきます。けして一気に入れないことがポイントです。職人が丁寧に搥りあげていくことできめ細やかなすり身が仕上がります。

蒲鉾作りにおいて、良い素材を使い丁寧な仕事をする。これに勝るものはありません。そうすることで蒲鉾にしっかりと弾力、味と風味を持たせることができます。

手作りの品

当店では他にも色々な揚げ物をご用意しています。

揚げ物は手作りの品が多くあります。特に一番人気のごぼう巻は手作りですが作れない逸品となっています。

専用の木型を使い独特な薄皮のごぼう巻が出来上がります。

この独自の細さが美味しさの秘訣で、国産ごぼうとしっかりとすり身の調和が絶妙です。すり身を使ったこの細かい作業は機械にはできません。



さらになめらかさを出すためにすじ抜きをします。できたすり身を機械で成形して、せいろに入れて蒸して完成

【お店情報ページを表示】

全足平蒲鉾

ページを選択

画像・お店情報

お店情報



店舗名 株式会社足平

電話番号 054-628-3008

FAX番号 054-629-3008

店舗住所 〒425-0022 静岡県焼津市本町 6-7-9

アクセス ・焼津駅から徒歩で5分
・東名焼津ICから車で10分

営業時間 9：00～17：00

定休日 月曜日

お支払い 現金
銀行振込・代引き

代表 松永 大

設立 創業1863年 会社設立 昭和20年2月25日

資格・許可 魚肉練り製品製造業 営業許可証 第00573578号

その他取扱店舗

下記店舗にて当店商品の一部を取り扱っていますので、お近くの方は是非ご利用ください。

- ・西武池袋本店（諸国名産品コーナー）
- ・フードストアあおき（東京豊洲店）
- ・遠鉄百貨店（日本の城コーナー）
- ・石原水産（静岡松坂屋店）
- ・田子重（豊島店 / 島田中央店 / 下川原店 / 西中原店 / 清水店）
- ・Kマート（藤枝高柳店 / 藤枝志太店 / 焼津駅北店 / 草峰店）

お問い合わせはこちら

TEL 0120-308-334
FAX 0120-69-3008
営業時間 / 9:00-17:00 定休日 / 月曜日

メールでのお問合せはこちらから

足平蒲鉾

〒425-0022 静岡県焼津市本町6-7-9

電話番号 / 0120-308-334
FAX番号 / 0120-69-3008
営業時間 / 9:00～17:00

【HOMEページを表示】



足平蒲鉾

当店の創業は文久三年（1863年）。静岡県焼津市にて江戸時代より本物の味を追求しております。地方発送も承りますので、是非ご用命ください。



メニュー

HOME
こだわりの技法
お店情報
足平の歴史
お客様の声
お問合せ

最新のお知らせ

足平蒲鉾（あしへいかまぼこ）



美味しい練製品を届けたい。

その思いのもと、食べて「うまい」と思える商品づくりをしています。

良いものを使い丁寧な仕事をする。そんなことを150年以上続けているお店です。

江戸時代から続く伝統を受け継ぎつつも、新しいことに挑戦していく—そんな会社でありたいと思っています。
 > こだわりの技法についてはこちら



おすすめ商品



【こだわりの技法ページを表示】



足平蒲鉾

メニュー

HOME
こだわりの技法
お店情報
足平の歴史
お客様の声
お問合せ

こだわりの技法



蒲鉾作りは原料が命です。

当店の蒲鉾には鮮度の良い魚を厳選して使用します。すり身は石臼にて搗りあげます。

この時、身の状態を確認しながら塩を入れていきます。けして一気に入れないことがポイントです。職人が丁寧に搗りあげていくことで、細やかなすり身が出来上がります。



さらになめらかさを出すためにすり抜きをします。できたり身を機械で成形して、せいろに入れて蒸して完成です。



蒲鉾作りにおいて、良い素材を使い丁寧な仕事をする。これに勝るものはありません。そうすることで蒲鉾にしっかりとした弾力、味と風味を持たせることができます。

手作りの品



当店では他にも色々な揚げ物をご用意しています。

揚げ物は手作りの品が多くあります。特に一番人気のごぼう巻は手作りで

【お店情報ページを表示】



足平蒲鉾

メニュー

HOME
こだわりの技法
お店情報
足平の歴史
お客様の声
お問合せ

お店情報

Googleマップ

店舗名
株式会社 足平

電話番号
054-628-3008

FAX番号
054-629-3008

店舗住所
〒425-0022
静岡県焼津市本町6-7-9

アクセス
・焼津駅から車で5分
・東名焼津ICから車で10分

営業時間
9:00~17:00

定休日
月曜日

お支払
現金 銀行振込・代引き

代表
松永 大

設立
創業1863年 会社設立 昭和20年2月25日

資格・認可
魚肉練り製品製造業 営業許可証 第00573560078号



当店の前の道は一方通行になりますのでお気を付けてください。駐車場はお店より手前になります。



お店では各商品1つから購入できます。

※送料別途お持ち帰り、ご試食の用意

【HOMEページを表示】

【ひもの歴史ページを表示】

【ひものQ&Aページを表示】

【HOMEページを表示】

この画面は、スマートフォンで表示されるホームページのスクリーンショットです。上部には「味の美」のロゴと「自家製 旬の味」のキャッチコピーがあります。メインコンテンツには、干物に関する写真と「干物は、鮮魚に比べると乾燥させる事によりうまみが増加します。」という説明文が掲載されています。下部には「お問い合わせはこちら」のボタンとQRコードが配置されています。

【商品案内ページを表示】

この画面は、スマートフォンで表示される商品案内ページのスクリーンショットです。商品名「あじ(小)」と価格「500円(税別)」が明記されています。原材料やアレルギー情報も提供されています。商品写真と「干物にする魚の多くは、貴重な脂質の含有が多くDHA・EPAが豊富に含まれます。」という説明文が特徴です。

【ひものQ&Aページを表示】

この画面は、スマートフォンで表示される「ひものQ&A」ページのスクリーンショットです。FAQ形式で「干物にするメリットは?」「干物の作り方は?」「干物の食べごろは?」などの質問と回答が掲載されています。また、「お問い合わせはこちら」のボタンとQRコードも表示されています。

【HOMEページを表示】

沼津市において 昭和22年 創業以来 1...
もの造り 一筋に歩んでおります。

メニュー
HOME
沼津の干物の歴史
商品案内
ひものQ & A
会社概要
お問合せ
最新のお知らせ

ご挨拶

弊社は、沼津市において昭和22年創業以来、沼津の干物の造り 一筋に歩んでおります。今現在、私で3代目となり、今までの誇りを生かしつつ、より一層高品質の『ひもの』を追求しております。『ひもの』の命である塩や水にこだわり、魚の持つ風味を損なわず、うまみを引き立てた生臭さの少ないひもの造りをしております。ひものは、鮮魚に比べると乾燥させる事によりうまみが増加します。

HOME
沼津の干物の歴史
商品案内
ひものQ & A
会社概要
お問合せ
トップページ

(c) 菊健水産

【商品案内ページを表示】

沼津市において 昭和22年 創業以来 1...
もの造り 一筋に歩んでおります。

メニュー
HOME
沼津の干物の歴史
商品案内
ひものQ & A
会社概要
お問合せ

商品案内

干物にする魚の多くには、良質な脂質の含有料が多くDHA・EPAが豊富に含まれ、ビタミン等も含まれます。

菊健のこだわり

弊社の『ひもの』は、解凍から製品に至るまでのすべての工程において富士山の伏流水(村川)である沼津市の上水道水を使用しております。また、塩汁【しょる】と言われる塩水(味のきめて)には、ヒマヤ岩塩(ヒマ)と天然海塩を使用し弊社独自の配合による塩汁管理冷風乾燥により、生臭さの少ないひものを造っております。ぜひ一度 弊社自慢の製品『菊健の美味』をご賞味ください。

あじ(大)
価格:800円(税抜)
規格:100g(4枚入)

原産地:長崎県
原材料:真鯨・食塩・ph調整剤・酸化防止剤(V.C)

あじ(小)
価格:500円(税抜)
規格:90g(3枚入)

原産地:長崎県
原材料:真鯨・食塩・ph調整剤・酸化防止剤(V.C)

マツノ特徴(長崎産)
旬は一般的には春から夏。透明感のある白身で血合いはやや目立つ。熱を通しても硬く締まることがない「味がいい」から「あじ」となった。

さば 塩干
価格:300円(税抜)

【ひものQ&Aページを表示】

沼津市において 昭和22年 創業以来 1...
もの造り 一筋に歩んでおります。

メニュー
HOME
沼津の干物の歴史
商品案内
ひものQ & A
会社概要
お問合せ

ひものQ & A

Q1.
詰め合わせ干物の組み合わせは、変えられますか？

A1. ご要望にお応えできるように変更いたします。ご相談ください。

Q2.
アトレットというのは何ですか？

A2. 当社では、1日あたり干物を約1万枚位製造しますので、その製造過程ではどうしてもキズもの等の正規品として販売できないケースが発生します。規格外の場合は、通常「ラット」品質を保つため、一般販売はしませんが、このサバのみにて販売致しております。無頭やキズが有り、内容は、随時変わりますが、鮮度と味に変わりなくひものを激安でお楽しみいただける 大変お得なセットです！この機会を逃さず是非お求め下さい！

Q3.
美味しい干物を見分けるには？

A3. 魚体はなるべく丸みの帯びた物・腹部や背骨の周りには白い脂が浮いている物を選びましょう。他には、色やつや

- 青魚の場合:赤みがかったべっこう色がいいひもです。
- 白身魚の場合:あめ色で透明感と自然なつやがあるものがいいひもです。
- 煮干しの場合:形がそろっていて、やや反り気味で全体的に青みがかったるひもの方がいいひもです。

Q4.

【テンプレート】シンプル18 (ブルー) メイリオ

【HOMEページを表示】



【代表より皆様へページを表示】



【ネットショッピングページを表示】



【HOMEページを表示】

【代表より皆様へページを表示】

【ネットショッピングページを表示】

青森りんご 農家からの通販
直接販売なら「鹿内農園」
スマホ対応サイト

新鮮で美味しい青森のりんご農家より、産直通販で全国に
直送販売いたします。

蜜入りりんご等、心をこめてつくったりんごをぜひ味
わってください。

● 青森りんご・直販店 産地直送 ☎090-9032-7

新鮮で美味しい青森りんごを
農家から直接お届けします

Home - HOME

HOME

世界一有名なりんご『ふじ』

サンふじの食味を超える！？

太陽が育てた葉取らずふじ！！

完熟したりんご
葉取らずふじ

りんごの中で一番有名なりんご【ふじ】

その【ふじ】を最も美味しく育てる方法が葉取ら
ず栽培です！

植物が栄養を作るために必要な葉っぱ。
従来のりんごは果実全体にキレイな赤い色を付け
るために大事な葉っぱを摘み取って栽培していま
した。
葉取らず栽培は、見た目を捨てて味を追求した栽
培法です。
果実が葉に隠れ、全体がキレイな赤いりんごには
なりませんが高糖です。

ただでさえ美味しいサンふじをさらにおいしくし
ました。

● 鹿内農園モバイル版サイト

QRコードを読み取ってアクセス！

● 鹿内農園

青森りんご

99%蜜入り

葉取らずふじ M箱(5kg)

予約は必須ではありませんが、なくなり次第終了
します。

旬のもぎたて直送はこちらから

↓ ↓ ↓

▶ 農家から直送してもらおう

贈答用の定番 サンふじもあります

青森りんご

サンふじ M箱(5kg)

11月25日頃からの発送予定です

Search this website...

● 鹿内農園モバイル版サイト

QRコードを読み取ってアクセス！

● 鹿内農園

青森りんご 農家からの通販
直接販売なら「鹿内農園」
スマホ対応サイト

新鮮で美味しい青森のりんご農家より、産直通販で全国に
直送販売いたします。

蜜入りりんご等、心をこめてつくったりんごをぜひ味
わってください。

● 青森りんご・直販店 産地直送 ☎090-9032-7

新鮮で美味しい青森りんごを
農家から直接お届けします

Home - 代表より皆様へ

代表より皆様へ

Tweet

鹿内 寛一
鹿内農園の代表

私は、りんご農家の長男として生まれ、小さい頃
からりんご園で働く両親を見て育ちました。
高校卒業後は東京の印刷会社で働いていましたが、
4年目の春、働き手であった祖母が亡くなり、
人手不足になり、私が跡を継ぐ決心をしました。
やるからにはりんご作りを極めようと思い、専門
の学校に入學しりんご栽培の基礎を学びました。
就農してから青森県が主催するさまざまな研修
に参加し、りんご栽培に関する貴重な体験をさせ
て頂きました。

ある時、毎年開催される地元りんご即売会に出
展していると、年配の女性がやってきて
「去年あんたから買ったこのりんご、
おいしかったからまた買いに来たよ
！」
と喜んでくれて感動しました。
それ以来「もっとたくさんの人に新鮮で美味しい
本物のりんごを味わってもらいたい」と思うよう
になりました。

今は、祖父、両親、妻、子供2人の家族7人が一
つ屋根の下で暮らし、みんなで協力しながら
りんご作りをしています。

この頃の日記が記録を
残しを保存したりんごが
お安く多く入ります

● 携帯の方はこちら

でも、ご安心ください。
私たち鹿内農園が無駄な流通を一切省き、直接あ
なたのお宅まで【新鮮なりんご】をお届けいた
します。

鹿内農園 代表 鹿内寛一

旬のもぎたて直送はこちらから

↓ ↓ ↓

▶ 農家から直送してもらおう

あなたは、新鮮なりんごを食
べたことがありますか？

恐らく無いと思います。
なぜなら、新鮮なりんごを食べられるのは、りん
ご農家の親戚ぐらいです。
ほとんどのりんごは、流通の段階で卸売業者をた
くさん経るため、一番美味しいときを保存だ
けに賣やされることになります。
比較的長持ちする果物ですが、ようやく小売店に
並ぶころには味は確実に落ちています...

鹿内農園の流通 VS 一般的流通

一般的流通
りんご農家 → 産地の市場 → 移出業者 → 消費地市場 → 仲卸業者 → スーパーマーケット → お客様

鹿内農園の流通
りんご農家 → お客様

● ネットショッピング

ショッピングサイトを見る

● 青森りんごのジュース【ふじ】

りんごの「ふじ」から作ったジュースです。
甘酸適和で濃厚な味わい。

● 青森りんごのジュース【つがる】

りんごの「つがる」から作ったジュースです。
香りが良くスッキリした甘さ。

青森りんご 農家からの通販
直接販売なら「鹿内農園」
スマホ対応サイト

新鮮で美味しい青森のりんご農家より、産直通販で全国に
直送販売いたします。

蜜入りりんご等、心をこめてつくったりんごをぜひ味
わってください。

● 青森りんご・直販店 産地直送 ☎090-9032-7

新鮮で美味しい青森りんごを
農家から直接お届けします

Home - ネットショッピング

ネットショッピング

ショッピングサイトを見る

● 青森りんごのジュース【ふじ】

りんごの「ふじ」から作ったジュースです。
甘酸適和で濃厚な味わい。

● 青森りんごのジュース【つがる】

りんごの「つがる」から作ったジュースです。
香りが良くスッキリした甘さ。

りんごジュース
1L×3本

● 青森りんごのジュース【つがる ふじセット】

つがる&ふじ(2本)：「つがる」×1本、「ふじ」
×1本のセットです。
つがる&ふじ(6本)：「つがる」×3本、「ふじ」
×3本のセットです。

● 青森りんご【サンふじ】

世界で一番愛されているりんご！

ふじの無袋栽培りんごで、豊富な果汁としっかり
した肉質、太陽の光を十分に浴びた強い甘みと程
よい酸度の大変おいしいりんごです。

【果色】 褐紅色に鮮紅の縞
【果肉】 黄白色、やや粗雑、多汁
【果重】 350g前後
【食味】 甘味が強い、食味良好

● 青森りんご【金星】

香りが高く、甘味を好む方に最適！

果肉が黄色の比較的大きなりんごです。
多汁で肉質が硬く甘味が強く、酸味が強くあり
ませんから甘いりんご好きな方に人気です。

【果色】 黄緑色
【果肉】 黄白色、やや硬い、微塵で多汁
【果重】 250～300g前後
【食味】 酸味、甘味及び、芳香が強い

【HOMEページを表示】

青森りんご 農家からの通販 直接販売なら「鹿内農園」スマホ対応サイト

新鮮で美味しい青森のりんご農家より、産直通販で全国に直送販売いたします。

蜜入りりんご等、心をこめてつくったりんごをぜひ味わってください。

青森りんご 99%蜜入り

葉取らずふじ M箱 (5kg)

予約は必須ではありませんが、なくなり次第終了します。

世界一有名なりんご『ふじ』
りんごの食味を超える！？
太陽が育てた葉取らずふじ！！

完熟したりんご
葉取らずふじ

りんごの中で一番有名なりんご【ふじ】

その【ふじ】を最も美味しく育てる方法が「葉取らず栽培」です！

植物が栄養を作るために必要な葉っぱ。従来のりんごは果実全体に薄い赤い色をつけるために大事な葉っぱを摘み取って栽培していました。

▲戻る
最新情報
代表より皆様へ

【代表より皆様へページを表示】

青森りんご 農家からの通販 直接販売なら「鹿内農園」スマホ対応サイト

新鮮で美味しい青森のりんご農家より、産直通販で全国に直送販売いたします。

蜜入りりんご等、心をこめてつくったりんごをぜひ味わってください。

あなたは、新鮮なりんごを食べたことがありますか？

恐らく無いと思います。なぜなら、新鮮なりんごを食べられるのは、りんご農家の親戚ぐらいです。ほとんどのりんごは、流通の段階で卸売業者をたくさん経由するため、一番美味しいときを保存だけに費やされることとなります。比較的長持ちする果物ですが、ようやく小売店に並ぶころには味は確実に落ちています...

鹿内農園の流通 VS 一般の流通

鹿内農園の流通: 新鮮りんご農家 → お客様

一般の流通: りんご農家 → 産地の市場 → 移出業者 → 消費地市場 → 仲卸業者 → スーパーマーケット → お客様

この間の日数が経つと、鮮度を保つたりんごが少なくなり入ります。

季節の味でありんごは、鮮度が決まります。 >>>携帯の方はこちら

私も、りんご農家の長男として生まれ、小さい頃からりんご園で働く両親の姿を見て育ちました。高校卒業後は東京の印刷会社で働いていましたが、4年目の春、働き手であった祖母が亡くなり、人手不足になり、私が跡を継ぐ決心をしました。やるからにはりんご作りを極めようと思い、専門の学校に入学しりんご栽培の基礎を学びました。就農してから青森県が主催するさまざまな研修に参加し、りんご栽培に関する貴重な体験をさせて頂きました。

ある時、毎年開催される地元のりんご即売会に出展している中、年配の女性がやってきて「去年あんたから買ったこのりんご、おいしかったからまた買いに来たよ！」と喜んでくれました。それ以来「もっとたくさんの人に新鮮で美味しい本物のりんごを味わってほしい」と思うようになりました。

今は、祖父、両親、妻、子供2人の家族7人が一つ屋根の下で暮らし、みんなで協力しながらりんご作りを励んでいます。

でも、ご安心ください。私たち鹿内農園が無駄な流通を一切省き、直接あなたのお宅まで【新鮮なりんご】を

【ネットショッピングページを表示】

青森りんご 農家からの通販 直接販売なら「鹿内農園」スマホ対応サイト

新鮮で美味しい青森のりんご農家より、産直通販で全国に直送販売いたします。

蜜入りりんご等、心をこめてつくったりんごをぜひ味わってください。

りんごジュース 1L×3本

りんごジュース 1L×6本

●青森りんごのジュース【つがる】りんごの「つがる」から作ったジュースです。香が良く爽やかな甘さ。

●青森りんごのジュース【ふじ】りんごの「ふじ」から作ったジュースです。甘酸適和で濃厚な味わい。

りんごジュース 1L×3本

●青森りんごのジュース【つがる ふじセット】つがる&ふじ(2本):「つがる」×1本、「ふじ」×1本のセットです。つがる&ふじ(6本):「つがる」×3本、「ふじ」×3本のセットです。

【HOMEページを表示】

指先から内側まで美しく。カルジェルネイルサロン ケージュール。

HOME MENU ITEM GALLERY SCHOOL SALON INFO STAFF

最新のお知らせ

- 2017年12月4日：ジミーチューネイル
- 2017年12月3日：クリスマスネイル♡
- 2017年12月2日：シンブルミラーネイル♡
- 2017年12月1日：大人クリスマスネイル♡
- 2017年11月30日：極上トリートメント☆

次の5件>

ごあいさつ

Kjour (ケージュール) は、銀座一丁目にある自を基盤とした美かな空間の隠れ家的カルジェル専門のネイルサロンです。

カルジェルエグゼクティブが在籍し、スタッフ全員がカルジェル公式ライセンス取得者で、お客様と相談しながら丁寧に接客させていただきます。

他社のソフトジェルを塗ることなく、クリア・カラー・オフする際の溶剤等、すべてに100%のカルジェル製品を使用し、かつリーズナブルな料金でご提供しております。

また、ケージュールでは毎月お爪を美しく保てる定額ネイルプランをご用意しております。季節の最新ネイルなど毎月デザインが変わるプランで20種類以上のデザインの中からお選びいただき、ベース・カラー・ラッシュトーン等のカラーチェンジ (100種類以上) が可能です。その他、高級な特典もございます。

わたしたちの想い

ケージュールでは、お客様の指が健康であることそのジェルネイルだと考えております。そして、カルジェルがその考えを形にしてくれるジェルネイルだと考えております。

Kjourのカルジェルについて

<指爪にやさしい>
ジェルを塗る前に指爪の表面を強く削ぐことなく、適切な期間内なら付け替え入り

◆SALON INFO

Kjour (ケージュール)
中央区銀座1-13-9 栄楽ビル4F:5F
TEL / 03-3564-2260
FAX / 03-6228-6344
<<営業時間>>
月・水・金曜日：10時～21時
木曜日：12時～22時
土・日・祝日：10時～19時

ご予約はお客様専用
Tel: 03-3564-2260

ネットで
ご予約はこちらから

◆MOBILE SITE

QRコードを読み取りアクセス)

◆LINK

◆SITE MENU

HOME
MENU
ITEM
GALLERY
SCHOOL
SALON INFO
STAFF

◆GALLERY

◆CATEGORY

【ITEMページを表示】

指先から内側まで美しく。カルジェルネイルサロン ケージュール。

HOME MENU ITEM GALLERY SCHOOL SALON INFO STAFF

◆SALON INFO

Kjour (ケージュール)
中央区銀座1-13-9 栄楽ビル4F:5F
TEL / 03-3564-2260
FAX / 03-6228-6344
<<営業時間>>
月・水・金曜日：10時～21時
木曜日：12時～22時
土・日・祝日：10時～19時

ご予約はお客様専用
Tel: 03-3564-2260

ネットで
ご予約はこちらから

◆MOBILE SITE

QRコードを読み取りアクセス)

◆LINK

◆SITE MENU

HOME
MENU
ITEM
GALLERY
SCHOOL
SALON INFO
STAFF

◆GALLERY

◆CATEGORY

◆SALON INFO

おおすすめの商品のご案内

*上記の金額はすべて税別です。

◆ネイルケア

◆カルクリスタルトップコート 2,000円

カルジェルを日光や汚れ、洗剤などの刺激から保護する塗料のトップコートです。カルジェルに塗るジェルの色が美しく発色し艶がです。

◆ハイグロトップコート 2,000円

グロッシュな仕上がりが魅力の、クリアトップコートです。濃いカラー、原色は発色の良いカラージェルなどに幅広くご利用いただけます。

◆カルリムーバー 800円 (ノンアセトン除光液)

(保湿成分配合) カルクリムズは、カルジェル専用のアセトン・フリーポリッシュムーバーです。ネイルポリッシュ用にもご使用できます。<日本製>

◆カルリムーブ 800円 (カルジェルリムーバー)

(保湿成分配合) カルリムーブは、カルジェルをしっかりと落とすための専用ジェルリムーバーです。指爪を保護しながらカルジェルをスピーディーに落とします。<日本製>

◆エシカル オーガニックハンドクリーム 香1,500円 (ベルガモット/ラベンダー/ローズ)

さっと手に馴染んでべたつかないオーガニックハンドクリーム。

◆ナインバイ エシカルJQJ&GRF シャンプー 2,300円

<<シリコンフリー>> ホホバ&グレープフルーツ、ハイダメガーザから作るシャンプー。

真やかでみずみずしいウォーターフレッシュフレグランス。植物成分が髪の内部に浸透し、水分で満たされる髪を作ります。

◆ナインバイ エシカルJQJ&GRF トリートメント 2,300円

<<シリコンフリー>> ホホバ&グレープフルーツ、髪全体を保護するトリートメント。

真やかでみずみずしいウォーターフレッシュフレグランス。パーマ、カラーのハイダメージ後の栄養補給。髪の中心に栄養素、表面には濃厚オイルのトリートメント。

◆ハーブティー

グリーンハーブのハーブティーについて

【SALON INFOページを表示】

指先から内側まで美しく。カルジェルネイルサロン ケージュール。

HOME MENU ITEM GALLERY SCHOOL SALON INFO STAFF

◆SALON INFO

Kjour (ケージュール)
中央区銀座1-13-9 栄楽ビル4F:5F
TEL / 03-3564-2260
FAX / 03-6228-6344
<<営業時間>>
月・水・金曜日：10時～21時
木曜日：12時～22時
土・日・祝日：10時～19時

ご予約はお客様専用
Tel: 03-3564-2260

ネットで
ご予約はこちらから

◆MOBILE SITE

QRコードを読み取りアクセス)

◆LINK

◆SITE MENU

HOME
MENU
ITEM
GALLERY
SCHOOL
SALON INFO
STAFF

◆GALLERY

◆CATEGORY

◆SALON INFO

サロンの情報

店名 Kjour (ケージュール)
電話番号 03-3564-2260
FAX番号 03-6228-6344
店舗住所 〒104-0061 東京都中央区銀座1-13-9 栄楽ビル4F
東京メトロ有楽町線 銀座一丁目駅 10・11番口より徒歩1分
東京メトロ日比谷線 銀座駅 A13番口より徒歩5分
東京メトロ日比谷線 東銀座駅 A2番口より徒歩6分
都営浅草線 東銀座駅 A8番口より徒歩4分
JR 有楽町線 徒歩7分

営業時間
月・水・金曜日：10時～21時
木曜日：12時～22時
土・日・祝日：10時～19時

定休日 火曜日

MAP

ご予約・お問い合わせ tel:03-3564-2260

営業時間 <月・水・金> 10時～21時
<木> 12時～22時 <土・日・祝> 10時～19時
※月・水・木曜日

メールマガジン登録 ケージュールのお得情報や最新情報を配信いたします！是非ご登録下さい！

◆CATEGORY

お客様ネイル (41)
お知らせ (40)
さくらのお気に入り (11)
スタッフネイル (11)
未分類 (5)

【HOMEページを表示】

指先から内側まで美しく。カルジェルネイルサ
ケージュール。

ページを選択

HOME

最新のお知らせ

2017年12月4日：ジミーチュウネイル

2017年12月3日：クリスマスネイル♡

2017年12月2日：シンプルミラーネイル♡

2017年12月1日：大人クリスマスネイル♡

2017年11月30日：極上トリートメント☆

次の5件:

ごあいさつ

Kjour（ケージュール）は、銀座一丁目にある白を基調とした柔らかな雰囲気の内装のカルジェル専門のネイルサロンです。

カルジェルエデュケーターが在籍し、スタッフ全員がカルジェル公式ライセンス取得者で、お客様と相談しながら丁寧に接客させていただきます。

他社のソフトジェルを混ぜることなく、クリア・カラーオフする際の溶剤等、すべてに100%のカルジェル製品を使用し、かつリーズナブルな料金でご提供しております。

また、ケージュールでは毎月お爪を美しく保てる定額ネイルプランをご用意しております。季節の最新ネイルなど毎月デザインが変わるプランで20種類以上のデザインの中からお選びいただき、ベース・ラメ・ラインストーン等のカラーチェンジ（100種類以上）が可能です。その他、素敵な特典もございます。

【ITEMページを表示】

指先から内側まで美しく。カルジェルネイルサ
ケージュール。

ページを選択

HOME - ITEM

ITEM

おすすめ商品のご案内

※上記の金額はすべて税別です

ネイルケア

◆カルリムバー 600円
(ノンアセトン除光液)

(保湿成分配合) カルクレنزは、カルジェル専用のアセトンフリーポリッシュリムーバーです。ネイルポリッシュ用にもご使用できます。<日本製>

◆カルリムープ 600円
(カルジェルリムーバー)

(保湿成分配合) カルリムープは、カルジェルをしっかりと落とすための専用ジェルリムーバーです。地爪を保護しながらカルジェルをスピーディーに落とします。<日本製>

◆エシカル オーガニックハンドクリーム 各1,500円
(ベルガモット/ラベンダー/ローズ)

さっと手に馴染んでべたつかないオーガニックハンドクリーム。

ヘアケア

◆ハイグロストップコート 2,000円

グロッシュな仕上がりが魅力の、クリアトップコートです。黒いカラー、原色は発色の良いカラージェルなどに幅広くご利用いただけます。

◆カルリムバー 600円
(ノンアセトン除光液)

(保湿成分配合) カルクレنزは、カルジェル専用のアセトンフリーポリッシュリムーバーです。ネイルポリッシュ用にもご使用できます。<日本製>

【SALON INFOページを表示】

指先から内側まで美しく。カルジェルネイルサ
ケージュール。

ページを選択

HOME - INFO

SALON INFO

サロン情報

◆SALON INFO

Kjour（ケージュール）
中央区銀座1-13-9 栄栄ビル4F・5F
TEL / 03-3564-2260
FAX / 03-6228-6344
<<営業時間>>
月・水・金曜日：10時～21時
木曜日：12時～22時
土・日・祝日：10時～19時

ご予約はお客様専用
Tel: 03-3564-2260

ネットで
ご予約はこちら

◆MOBILE SITE

QRコードを読み取りアクセス

◆LINK

◆BLOG

◆SITE MENU

HOME

MENU

ITEM

GALLERY

SCHOOL

SALON INFO

STAFF

◆GALLERY

MAP

ご予約・お問い合わせ tel: 03-3564-2260

営業時間 <月・水・金> 10時～21時
<木> 12時～22時 <土・日・祝日> 10時～19時
※ 予約・お電話

【HOMEページを表示】

指先から内側まで美しく。カルジェル
ネイルサロン ケージュール。

HOME
MENU
ITEM
GALLERY
SCHOOL
SALON INFO
STAFF

最新のお知らせ

ごあいさつ

Kjour (ケージュール) は、銀座一丁目にある白を基調とした柔かな雰囲気の内装の加ジェル専門のネイルサロンです。

加ジェルエディケーターが在籍し、スタッフ全員が加ジェル公式ライセンス取得者で、お客様と相談しながら丁寧に接客させていただきます。

他社のワトクジェルを混ぜることなく、別売のワトクジェルが溶剤等、すべてに100%の加ジェル製品を使用し、かつリンスワトクジェルなどご提供しております。

また、ケージュールでは毎月お爪を美しく作る定額ネイルプランをご用意しております。

指先から内側まで美しく。カルジェル
ネイルサロン ケージュール。
その他、素敵な特典もございます。



わたしたちの想い

ケージュールでは、お客様の地爪が健康であってこそそのジェルネイルだと考えております。そして、加ジェルがその考えを形にしてくれるジェルネイルだと思っております。

Kjourの加ジェルについて

＜地爪にやさしい＞
加ジェルを塗る前に地爪の表面を強く削ることもなく、適切な期間内なら付け替えやリフィルを繰り返しても地爪が薄くなってしまわないように工夫がされています。

加ジェルは、地爪の蒸散作用を妨げない成分で出来ているため、水分や空気を通します。よって、人工爪にありがちな「かたまり」の心配がありません。地爪の蒸散作用を妨げないジェルは他メーカーでは多くなく、貴重な特性のため、ケージュールでは他メーカーのジェルを併用することをせず100

【ITEMページを表示】

指先から内側まで美しく。カルジェル
ネイルサロン ケージュール。

メニュー
HOME
MENU
ITEM
GALLERY
SCHOOL
SALON INFO
STAFF

おすすめ商品のご案内

※上記の金額はすべて税抜きです

ネイルケア

◆加クリスタルトップコート 2,000円

加ジェルを日光や汚れ、洗剤などの刺激から保護する速乾性のトップコートです。加ジェルに塗るとジェルの色が美しく発色し艶がでます。

◆ハイグロストップコート 2,000円

グロッキーな仕上がりが魅力の、クリスタルトップコートです。濃いカラー、原色は発色の良いカラーなどに幅広くご使用いただけます。



◆カリムパー 600円
(ノアブトン除光液)

(保湿成分配合) カリムパーは、加ジェル専用のアブトン・フリーポリッシュリムーバーです。ネイルポリッシュ用にもご使用できます。<日本製>



◆カリムフ 600円
(加ジェルリムーバー)

(保湿成分配合) カリムフは、加ジェルをしっかりと落とすための専用ジェルリムーバーです。地爪を保護しながら加ジェルをスピーディに落とします。<日本製>



◆エシカル オガニックハンドクリーム 各1,500円
(ベルガモット/ラベンダー/ローズ)

さっと手に馴染んでべたつかないオガニックハンドクリーム。



◆オリーブオイル エシカル JOJ & GRF シャンプー 2,300円

【SALON INFOページを表示】

指先から内側まで美しく。カルジェル
ネイルサロン ケージュール。

メニュー
HOME
MENU
ITEM
GALLERY
SCHOOL
SALON INFO
STAFF

加情報

店名
Kjour (ケージュール)

電話番号
03-3564-2260

FAX番号
03-6228-6344

店舗住所
〒104-0061
東京都中央区銀座1-13-9 栄楽ビル4F

アクセス
・東京メトロ有楽町線 銀座一丁目駅 10・11番口より徒歩1分
・東京メトロ銀座線 銀座駅 A13番口より徒歩5分
・東京メトロ日比谷線 東銀座駅 A2番口より徒歩6分
・都営浅草線 東銀座駅 A8番口より徒歩4分
・JR 有楽町線 徒歩7分

営業時間

営業時間
月・水・金曜日：10時～21時
木曜日：12時～22時
土・日・祝日：10時～19時
定休日
火曜日

M&P

ご予約・お問い合わせ tel: 03-3564-2260
営業時間：月～水 10時～21時
木～土 12時～22時
日・祝 10時～19時
定休日：火曜日

メールマガジンご希望 ケージュールの最新情報や最新情報を配信いたします！
登録ご希望下さい。

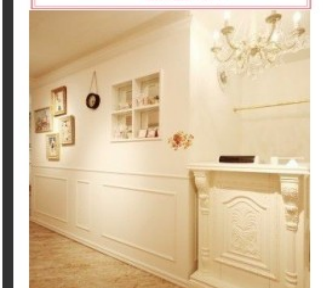

▲戻る

HOME
MENU
ITEM
GALLERY
SCHOOL
SALON INFO

【HOMEページを表示】

【メニューページを表示】

【訪問マッサージページを表示】

アジアンセグレート整体院
ほぐし処

HOME メニュー よくある質問・お客様の声 アクセス・店舗情報 訪問マッサージ BLOG

品川区荏原町の整体院「ほぐし処」です。ほぐし、オイル、ストレッチ、骨格調整でお身体の不調を改善致します。
肩こり・腰痛・首の痛み・足のむくみ・目の疲れ・四十肩・産後骨格調整希望の方、ご来院お待ちしております。

東急大井町線 東荏原駅 徒歩2分

肩こり・腰痛・首の痛み・足のむくみ・目の疲れ・四十肩・産後骨格調整希望の方、ご来院お待ちしております。

HOME

カラダが動けば、ココロも弾む

私たちはほぐし処のスタッフが身体だけでなく、心の疲れも癒すエキスパートでありたいと思っております。

筋肉をほぐすだけでなく、ストレッチや骨格調整など、お客様の状態やお身体の状況に合わせて、しっかりととしたコミュニケーションをおこなう施術を心がけております。

身体が元気になると思う事は喜びが発生します。その喜びをアレルキッズスタッフと共に皆様にお届け致します。

皆様いつもうるさくなっているお身体の悩みがありましたら、ぜひ私たちに教えて下さい。

「**ご新規様へのお得なコース**」をご用意しました!!

※ほぐし60分コース
通常110分 - 2,800円
※60分限定サービスでの予約受付の際、スタッフにお申し付けください。
※詳しくはこちら

「**ほぐし処のこだわり**」

●お客様を「理解」する事から

皆様の大切なお体を触らせていただくに、押しつけがましい施術をせず、「丁寧にしっかりとほぐす」事にこだわっております。

男性スタッフ、女性スタッフのどちらが担当しても満足していただけるように日々の努力を怠ってありません。

●しっかりとした働きでほぐし処の、担当が女性スタッフで大丈夫か? ●体を乱暴に扱われるのではないのか? ●自覚症状のある場所とはどこか触れず、押しつけがましい施術をされるのではないのか? など様々な理由で皆様が不安になられるのは当然の事と思えます。

ほぐし処ではそうならないよう、一定技術を持ったスタッフの採用と日々の技術向上、そして施術前に自覚症状を必ずお聞きして、お客様の事を「理解」させてさせていただいております。

「理解」がお客様に届いた事で驚かされる事は経験してきております。なにをお話しを聞いていないのに「触ればわかる」などと言ういい加減で一方的な施術者は一切おりませんのでご安心下さい。

そして施術前でもただ無く乱暴にほぐすのではなく、丁寧にしっかりとほぐすように意識しております。

ほぐし処をご利用下さる際は、何となく疲れたらと言うよりは、日々のお体の悩みや苦しみを相談する感じでスタッフにお伝えしていただけたらと思います。

ご予約・お問合せはこちら
TEL: **03-3787-5011**

アジアンセグレート整体院 ほぐし処
東京都品川区中延5-14-20 ※アクセス

▼営業時間
月～木曜 10:00～22:00(21:00最終受付)
金～日曜 10:00～23:30(22:30最終受付)
定休日 12/31～1/3のみ

初めての方へ
お得なコースをご用意しました

アジアンセグレート整体院 ほぐし処
東京都品川区中延5-14-20 ※アクセス

▼営業時間
月～木曜 10:00～22:00(21:00最終受付)
金～日曜 10:00～23:30(22:30最終受付)
定休日 12/31～1/3のみ

初めての方へ
お得なコースをご用意しました

ご予約・お問合せはこちら
TEL: **03-3787-5011**

アジアンセグレート整体院 ほぐし処
東京都品川区中延5-14-20 ※アクセス

▼営業時間
月～木曜 10:00～22:00(21:00最終受付)
金～日曜 10:00～23:30(22:30最終受付)
定休日 12/31～1/3のみ

初めての方へ
お得なコースをご用意しました

アジアンセグレート整体院
ほぐし処

HOME メニュー よくある質問・お客様の声 アクセス・店舗情報 訪問マッサージ BLOG

品川区荏原町の整体院「ほぐし処」です。ほぐし、オイル、ストレッチ、骨格調整でお身体の不調を改善致します。
肩こり・腰痛・首の痛み・足のむくみ・目の疲れ・四十肩・産後骨格調整希望の方、ご来院お待ちしております。

Home / メニュー

メニュー

※着替えはこちらで用意しております。着料でご利用いただけます。
※申し送りますが、妊娠中の方の施術は断っております。
※記載されている料金はすべて税込価格です。

「**ほぐしコース**」

部分コース

自覚症状のある場所を集中的にほぐします。

30分	2,600円
45分	3,850円

「**ほぐしコース**」

自覚症状のある場所を集中的にほぐします。

30分	2,600円
45分	3,850円

「**全身コース**」

自覚症状のある場所をメインに全体的にほぐします。

60分	5,150円
75分	6,400円
90分	7,700円
105分	9,000円
120分	10,300円

「**アロマソフトコース**」

「**フットバス10分+アロマソフト30分**」

40分	3,100円
-----	--------

「**ほぐしとアロマのセットコース**」

「**ボディ一部分調整+アロマソフト+フットバス**」

70分 (ボディ一部分調整30分+アロマソフト40分)	5,150円
100分 (ボディ一部分調整60分+アロマソフト40分)	7,700円

「**美肌アロマコース(全身)**」

「**後面(首～腰、脚全体)**」

全身のオイルマッサージです。

美肌アロマ50分コース	5,950円
-------------	--------

「**後面(首～腰、脚全体)+前面(顔、デコルテ、お腹、脚)**」

ご予約・お問合せはこちら
TEL: **03-3787-5011**

アジアンセグレート整体院 ほぐし処
東京都品川区中延5-14-20 ※アクセス

▼営業時間
月～木曜 10:00～22:00(21:00最終受付)
金～日曜 10:00～23:30(22:30最終受付)
定休日 12/31～1/3のみ

初めての方へ
お得なコースをご用意しました

ご予約・お問合せはこちら
TEL: **03-3787-5011**

アジアンセグレート整体院 ほぐし処
東京都品川区中延5-14-20 ※アクセス

▼営業時間
月～木曜 10:00～22:00(21:00最終受付)
金～日曜 10:00～23:30(22:30最終受付)
定休日 12/31～1/3のみ

初めての方へ
お得なコースをご用意しました

最近の投稿

ほぐし処名物
ご新規様のキャンペーン
在宅の考え方
明けましておめでとうございます

ギャラリー

ブログカテゴリー

お知らせ (4)
ほぐし処 (2)
訪問マッサージあいで荏原町店 (2)

バックナンバー

2017年2月 (3)
2017年1月 (1)
2016年12月 (3)
2016年11月 (1)

検索

Information

ほぐし処会員募集

ほぐし処では、お得な「ほぐし処会員」を募集しております。

メールで、健康情報などやお得な情報を時々こっそり配信します。ご登録はもちろん無料! スマホ・携帯から是非ご登録ください。

●携帯・スマホからのご案内はこちらから空メール送信
●パソコンからのご案内 QRコードを読み、空メール送信してください。

Mobile Site

アジアンセグレート整体院
ほぐし処

HOME メニュー よくある質問・お客様の声 アクセス・店舗情報 訪問マッサージ BLOG

品川区荏原町の整体院「ほぐし処」です。ほぐし、オイル、ストレッチ、骨格調整でお身体の不調を改善致します。
肩こり・腰痛・首の痛み・足のむくみ・目の疲れ・四十肩・産後骨格調整希望の方、ご来院お待ちしております。

Home / 訪問マッサージ

訪問マッサージ

ご予約・お問合せはこちら
TEL: **03-3787-5011**

アジアンセグレート整体院 ほぐし処
東京都品川区中延5-14-20 ※アクセス

▼営業時間
月～木曜 10:00～22:00(21:00最終受付)
金～日曜 10:00～23:30(22:30最終受付)
定休日 12/31～1/3のみ

初めての方へ
お得なコースをご用意しました

ご予約・お問合せはこちら
TEL: **03-3787-5011**

アジアンセグレート整体院 ほぐし処
東京都品川区中延5-14-20 ※アクセス

▼営業時間
月～木曜 10:00～22:00(21:00最終受付)
金～日曜 10:00～23:30(22:30最終受付)
定休日 12/31～1/3のみ

初めての方へ
お得なコースをご用意しました

ご存知ですか?在宅マッサージは「健康保険」で受けられます!

「訪問マッサージとは」

後期高齢者医療制度や国民健康保険制度をお持ちの方で、往診を必要とする方々のお宅に伺い、ご利用の方一人ひとりに合わせた医療ハビリマッサージを行います。
私たちはマッサージをお受けになる方の即座での許可のもと、連携して施術しますので、個人の体調や体質に合わせた安全なマッサージが可能になります。もちろんマッサージ師は国家資格保有者ですから安心です。また、費用は医療保険が適用できますので、負担はごくわずかです。

「訪問マッサージの対象ってどんな人?」

「足の動けなく自分ひとりの力では、歩いて階段を上り下りして治療院に来れない」が大きな目安です。

- ・寝たきりの方
- ・杖について歩かれる方
- ・歩行に介助が必要な方
- ・付を兼ねたでは外出できない方

上記の方は訪問マッサージの対象となります。

「ケアマネ・担当看護師さんへ」

ケアマネ・担当看護師さんへ訪問マッサージを始めるにあたり、忙しい医療機関関係者のお手を煩わせません。
医師から医師の担当書の準備、業務開始まで相談員が責任をもって手続きいたしますのでご安心ください。

「どんな効果があるの?」

訪問医療ハビリマッサージをすることによって

- 固くなった筋肉をほぐし、関節の動きを良くします。
- 痛みも軽減し、力を入れることが出来るようになります。
- 筋力を回復するには、適度な運動が必要ですが、筋肉が固いままではせっかくの運動も効果半減してしまいます。
- マッサージで筋肉を柔らかくしてから運動や機能回復訓練をすることで相乗効果が生まれます。
- 血行やリンパの流れを促進し、むくみの改善、床ずれの手筋にもなります。

「料金表」

治療費は健康保険法に基づいております。

- 後期高齢者医療制度をお持ちの方は治療費の1割または3割負担となります。
- 生活保護を受けている方は、従来通り負担金はありません。
- 身体障害者手帳1,2級(聴覚の一部)、精神障害者保健福祉手帳1級をお持ちの方は、医療助成の範囲内でご利用できます。

Mobile Site

【HOMEページを表示】

【メニューページを表示】

【訪問マッサージページを表示】

アジアセグレート整体院
ほぐし処

品川区荏原町の整体院「ほぐし処」です。ほぐし、オイル、ストレッチ、骨格調整でお身体の不調を改善致します。
肩こり・腰痛・首の痛み・足のむくみ・目の疲れ・四十肩・経痛・骨格調整希望の方、ご来院お待ちしております。

「ほぐし処のこだわり」

●お客様を「理解」する事から

皆様の大切なお体を触らせていただく以上、押しつけがましい施術をせず、「丁寧にしっかりとほぐす」事にこだわっております。

男性スタッフ、女性スタッフのどちらが担当しても満足していただけるように日々の努力を怠っておりません。

●しっかりとした触れ方でほぐして欲しいのに、担当が女性スタッフで大丈夫かな？
●体を乱暴に扱われるのではないかな？
●自覚症状のある場所にはほとんど触れず、押しつけがましい施術をされるのではないかな？...など

様々な理由で皆様が不安になられるのは当然の事と思います。

ほぐし処ではそうならないよう、一定技術を持ったスタッフの採用と日々の技術向上、そして施術前に自覚症状を必ずお聞きして、お客様の事を「理解」させていただいております。

「理解」がお客様に喜んでいただく事に繋がる事は私たちは経験できております。
なにもお話しをお聞いていないのに「触ればわかる」などと言いきり加減で一方的な施術は一切おりませんのでご安心下さい。

「ご新規様へのお得なコース」 をご用意した!!

●ほぐし60分コース
通常5,190円 - **2,990円**
web限定サービスですのでお電話や受付の際、スタッフに申し付けください。

●ほぐし60分コース
通常5,190円 - **2,990円**
web限定サービスですのでお電話や受付の際、スタッフに申し付けください。

1・2Fにある施術室は全て個室(カーテン仕切り)ですので、リラックスして施術を受けることができます。

アジアセグレート整体院
ほぐし処

品川区荏原町の整体院「ほぐし処」です。ほぐし、オイル、ストレッチ、骨格調整でお身体の不調を改善致します。
肩こり・腰痛・首の痛み・足のむくみ・目の疲れ・四十肩・経痛・骨格調整希望の方、ご来院お待ちしております。

「ほぐしメニュー」

※着替えはこちらで用意しております、無料でご利用いただけます。
※申し取りませんが、妊娠中の方の施術はお断りしております。
※記載されている料金はすべて税込価格です。

美肌アロマコース(全身)	
70分(ボディー部分調整30分+アロマフット40分)	5,150P
100分(ボディー全身調整60分+アロマフット40分)	7,700P
後面(首～腰、脚全体)	
全身のオイルマッサージです。	
美肌アロマ50分コース	5,950P
後面(首～腰、脚全体)+前面(腕、デコルテ、お腹、脚)	
全身のオイルマッサージです。	
美肌アロマ80分コース	8,750P
<p>※女性スタッフが担当いたします。 ※男性のお客様もご利用いただけます。 ※全室個室です。 ※衛生面も安心してご利用いただけますように使い捨てのショーツとベッドシーツを使用しております。</p>	
ご新規様へのお得なコース	
全身	
まずはお試しでゆっくりと当院を体験してください。	
ほぐし60分コース	通常5,190円 - 2,990P
アロマフットコース	
フットバス10分+アロマフット30分	
フットバス10分+膝から下のオイルマッサージ30分	
40分	3,000P
「ほぐしとアロマのセットコース」	
ボディー部分調整+アロマフット+フット	
ボディー調整・アロマフット・フットバスがセットになったセットメニューです。	
3か月以内なら何度でも使える1000円割引券もお渡ししておりますのでぜひご利用下さい！ お待ちしております！※web限定のサービスですので、お電話や受付の際、スタッフにお申し付けください。	

アジアセグレート整体院
ほぐし処

品川区荏原町の整体院「ほぐし処」です。ほぐし、オイル、ストレッチ、骨格調整でお身体の不調を改善致します。
肩こり・腰痛・首の痛み・足のむくみ・目の疲れ・四十肩・経痛・骨格調整希望の方、ご来院お待ちしております。

「訪問マッサージとは」

後期高齢者医療制度や国民健康保険などをお持ちの方で、在宅とする方々のお宅に伺い、ご利用者の方一人ひとりに合わせて訪問マッサージを行います。
私たちはマッサージをお受けになる方の担当医の許可のもととして施術しますので、個人の体調や体質に合わせた安全なマッサージが可能です。もちろんマッサージ師は国家資格保有から安心です。また、費用は医療保険が適応されますので、ごくわずかです。

「訪問マッサージの対象ってどんな人？」

「何の助けもなく自分ひとりの力で、歩いて階段を上りて治療院に来られない」が大きな目安です。

- ・寝たきりの方
- ・杖をついて歩かれる方
- ・歩行に介助が必要な方
- ・付き添いなしでは外出できない方

上記の方は訪問マッサージの対象となります。

料金表

治療費は健康保険法に基づいております。

- 後期高齢者保険証をお持ちの方は治療費の1割または3割負担となります。
- 生活保護を受けている方は、従来通り負担金はありません。
- 身体障害者手帳1・2級(一部)、精神障害者保健福祉手帳1級をお持ちの方は、医療助成の範囲内でご利用できます。

保険	医療保険が使えます(介護保険ではありませんのでケアプランに影響しません) ※医師の同意書が必要になります。(当事務所に書写完了)
料金	後期高齢者医療被保険者証(1回の自己負担額) 1割負担、300～550円程度 3割負担、900～1,650円程度 障害者医療証 公費で負担されます 生活保護を受けている方 自己負担なし
時間	1回の施術時間は20分です。訪問回数は、週1回～4回が目安です。
地域	訪問可能地域: 品川区、大田区、および近郊 ※詳細はお電話にてお問い合わせください。

ケアマネ・担当看護師さんへ

ケアマネ・担当看護師さんへ訪問マッサージを始めるにあたり、忙しい医療機関関係者様のお手を煩わせません。説明から医師の同意書の準備、施術開始まで相談員が責任を持ってさせていただきますのでご安心ください。

「どんな効果があるの？」

訪問医療リハビリマッサージをすることによって

- 固くなった筋肉をほぐし、関節の動きを良くします。
- 痛みも軽減し、力を入れることが出来るようになってきます。
- 筋力を回復するには、適度な運動が必要ですが、筋肉が固いままではなかなかの運動も効果半減してしまいます。
- マッサージで筋肉を柔らかくしてから運動や機能回復訓練をすることで相乗効果が生れます。
- 血行やリンパの流れを促進し、むくみの改善、床ずれの手防にもなります。

「サービス開始までの流れ」

【HOMEページを表示】

アジアンセグレート整体院
ほぐし処

品川区荏原町の整体院「ほぐし処」です。ほぐし、オイル、ストレッチ、骨格調整でお身体の不調を改善致します。

肩コリ・腰痛・首の痛み・足のむくみ・目の疲れ・四十肩・座骨神経痛・骨格調整希望の方、ご来院お待ちしております。

メニュー
HOME
メニュー
よくある質問・お客様の声
アクセス・店舗情報
訪問マッサージ
BLOG

カラダが動けば、ココも弾む

私たちがほぐし処のスタッフは身体だけでなく、心の疲れも癒す場所とありたいと思っています。

筋肉をほぐすだけではなく、ストレッチや骨格調整など、お客様の要望やお身体の状態に合わせ、しっかりとしたコミュニケーションをおこなう施術を心がけております。

身体が元気になると言う事は喜びが生まれます。その喜びをアレル事無くスタッフと共に皆様にお届け致します。

皆様がいつも気になっているお身体の悩みがありましたら、ぜひ私たちに教えて下さい。

「ご新規様へのお得なコース」をご用意しました!!

●ほぐし60分コース
通常5,150円 → **2,950円**
web限定サービスです。お電話や受付の際、スタッフにお申し付けください。
➤詳しくはこちら

ほぐし処のこだわり

●お客様を「理解」する事から

皆様の大切なお体を触らせていただく以上、押しつけがましい施術をせず、「丁寧にしっかりとほぐす」事にこだわっております。

男性スタッフ、女性スタッフのどちらが担当しても満足していただけるように日々の努力を怠っておりません。



- しっかりとした強さでほぐして欲しいのに、担当が女性スタッフで大丈夫かな?
- 体を乱暴に扱われるのではないかな?
- 自覚症状のある場所をメインに全体的にほぐして欲しい。

【メニューページを表示】

アジアンセグレート整体院
ほぐし処

品川区荏原町の整体院「ほぐし処」です。ほぐし、オイル、ストレッチ、骨格調整でお身体の不調を改善致します。

肩コリ・腰痛・首の痛み・足のむくみ・目の疲れ・四十肩・座骨神経痛・骨格調整希望の方、ご来院お待ちしております。

メニュー
HOME
メニュー
よくある質問・お客様の声
アクセス・店舗情報
訪問マッサージ
BLOG

自覚症状のある場所を集中的にほぐします。

60分	5,150円
75分	6,400円
90分	7,700円
105分	9,000円
120分	10,300円

アロマフィットコース

フィット*10分+アロマフィット30分

フィット*10分+膝から下のオイルマッサージ*30分

40分	3,100円
-----	--------

ほぐしとアロマのセットコース

ボディ調整+アロマフィット+フィット*10分

ボディ調整+アロマフィット+フィット*10分がセットになった、お得なセットメニューです。

70分 (ボディ調整30分+アロマフィット40分)	5,150円
---------------------------	--------

自覚症状のある場所をメインに全体的にほぐします。

【訪問マッサージページを表示】

アジアンセグレート整体院
ほぐし処

品川区荏原町の整体院「ほぐし処」です。ほぐし、オイル、ストレッチ、骨格調整でお身体の不調を改善致します。

肩コリ・腰痛・首の痛み・足のむくみ・目の疲れ・四十肩・座骨神経痛・骨格調整希望の方、ご来院お待ちしております。

メニュー
HOME
メニュー
よくある質問・お客様の声
アクセス・店舗情報
訪問マッサージ
BLOG

ご存知ですか?在宅マッサージは「健康保険」で受けられます!

訪問マッサージとは

後期高齢者医療制度や国民健康保険などをお持ちの方で、往診を必要とする方々のお宅に伺い、ご利用の方一人ひとりに合わせた医療リハビリマッサージを行います。

私たちはマッサージをお受けになる方の担当医の許可のもと、連携して施術しますので、個人の体調や体質に合わせた安全なマッサージが可能になります。もちろんマッサージ師は国家資格保有者ですから安心です。また、費用は医療保険が適応できますので、負担はごくわずかです。

訪問マッサージの対象ってどんな人?

「何の助けもなく自分ひとりの力では、歩いて階段を上り下りして治療院に来られない」が大まかな目安です。

「何の助けもなく自分ひとりの力では、歩いて階段を上り下りして治療院に来られない」が大まかな目安です。

- 寝たきりの方
- 杖をつけて歩かれる方
- 歩行に介助が必要な方
- 付き添いなしでは外出できない方

上記の方は訪問マッサージの対象となります。

ケアマネ・担当看護師さんへ

ケアマネ・担当看護師さんへ訪問マッサージを始めるにあたり、忙しい医療機関関係者様のお手を煩わせません。

説明から医師の同意書の準備、施術開始まで相談員が責任をもって手続きいたしますのでご安心ください。



どんな効果があるの?



訪問医療リハビリマッサージをすることによって

- 固くなった筋肉をほぐし、関節の動き

【HOMEページを表示】

【製品紹介ページを表示】

【初めての方へページを表示】

HOME 製品紹介 初めての方へ クラウドファンディング フォトライブラリー 新規BLOG 検索結果 お問い合わせ オンラインショップ

Language 日本語

奈 桜

『奈桜』は日本を代表する花「桜」をテーマとしたものや「こと」を想起し、日本の和の美しさを世界に発信するブランドです。

『奈桜』は日本を代表する花「桜」をテーマとしたものや「こと」を想起し、日本の和の美しさを世界に発信するブランドです。

171120 623
▼ #04
年経・十月桜が咲いています

▼ 本文
秋から冬にかけて咲く年経や十月桜が特撮にされています。特別なものではなく自然的なものとして伝えるために、日本を代表する花「桜」をテーマとしたプロジェクトも『奈桜』ブランドの下に立ち上げました。

はじめに

日本の美しうは、四季折々に移り変わる自然の美しさです。そしてその自然を愛する日本人の感性と、その感性から創造された「もの」や「こと」の素晴らしさ、特別なものではなく自然的なものとして伝えるために、日本を代表する花「桜」をテーマとしたプロジェクトも『奈桜』ブランドの下に立ち上げました。

『奈桜』の語源

日本を代表する花「桜」。私達はその桜の花に様々な思いを込めてきました。冬が過ぎ、日一日と春の気配を感じ、柔らかい春の風が吹く中で、蕾を膨らませながら、やがてその時間を待って一斉に開花する桜。日本に生まれ育ち、何歳かを愛でたことでしょうか。

新しい門出を祝って、華やかに咲き乱れる桜。その1つ1つの花は自らを主張することなく、さり気なく、爽やかに、小さな花弁を輝かせています。

この桜のような日本人の心を世界中に伝えて行きたいと、桜の花の美しさを込めて、日本製和コスメとして、「桜」をテーマにした美容液が誕生しました。

桜と美しは、古（いにしえ）の奈良の文字をとり『奈桜』と命名いたしました。

Language 日本語

SNS
Facebook
Twitter
Instagram
Pinterest

お問合せはこちら
掲示板

ギャラリー

最新の投稿

日本 桜の名所100選 ～85～ときわ公園（山口県宇部市）
日本 桜の名所100選 ～84～練琴橋（山口県宇部市）
日本 桜の名所100選 ～83～庄原上野公園（広島県庄原市）
日本 桜の名所100選 ～82～千光寺公園（広島県庄原市）
日本 桜の名所100選 ～81～津山城、鶴山公園、岡山県津山市）
日本 桜の名所100選 ～80～聖伊川増防桜並木（鳥取県鳥取市）
日本 桜の名所100選 ～79～松江城山公園（鳥取県松江市）
日本 桜の名所100選 ～78～吹吹公園（鳥取県鳥取市）
日本 桜の名所100選 ～77～久松公園（鳥取県鳥取市）
日本 桜の名所100選 ～76～七川ダム湖畔（和歌山県白川町）

製品紹介

HOME 製品紹介 初めての方へ クラウドファンディング フォトライブラリー 新規BLOG 検索結果 お問い合わせ オンラインショップ

Language 日本語

奈 桜

『奈桜』は日本を代表する花「桜」をテーマとしたものや「こと」を想起し、日本の和の美しさを世界に発信するブランドです。

Home 製品紹介

「桜」のように愛される人へ

誰もが憧らるべき愛する「桜」。
香を思い、未来へとつなぐ...

日本に生まれ育ち、何歳かを愛でたことでしょうか。
新しい門出を祝って、華やかに咲き乱れる「桜」、そのひとつひとつの花弁は自らを主張することなく、爽やかに愛でています。

「桜」のようなエレガントという言葉を好む女性でいて欲しいから。
日本の心、日本の美しさを、世界中に伝えていきたい...
そんな思いから、和コスメとして、日常に香をお贈りする『奈桜』が誕生しました。

『奈桜』和コスメの特徴

日本を代表する花「桜」をテーマとした成分「桜の葉エキス」と「桜プラセンタ」を配合した和コスメです。
肌の美しさをさらに高め、日本の美に貢献できましたら幸いです。
ボトルやパッケージのデザインは、日本人の癖やしさが感じられるようなシンプルで愛したデザインにこだわりました。

「桜の葉エキス」

桜の葉エキスは、老化の原因である活性酸素を除去することが知られています。肌の生まれ変わりのために、桜の葉エキスは、有効です。また、コラーゲンの産生を促進して肌のハリや弾力を生じたり、シミ、そばかすの原因とされるチロシナーゼの活性を抑制することによる美白効果も期待できます。

「桜のプラセンタ」

『奈桜』に取り入れた桜プラセンタは、自然な植物性なので安全性に優れており、アミノ酸やミネラルなどの栄養成分が豊富に含まれています。また、植物性プラセンタの大きな特徴である保湿効果も長けた成分です。

※1リチウムイオンは保湿効果、※2リチウムイオンは保湿効果、※3リチウムイオンは保湿効果

Language 日本語

SNS
Facebook
Twitter
Instagram
Pinterest

お問合せはこちら
掲示板

ギャラリー

最新の投稿

日本 桜の名所100選 ～85～ときわ公園（山口県宇部市）
日本 桜の名所100選 ～84～練琴橋（山口県宇部市）
日本 桜の名所100選 ～83～庄原上野公園（広島県庄原市）
日本 桜の名所100選 ～82～千光寺公園（広島県庄原市）
日本 桜の名所100選 ～81～津山城、鶴山公園、岡山県津山市）
日本 桜の名所100選 ～80～聖伊川増防桜並木（鳥取県鳥取市）
日本 桜の名所100選 ～79～松江城山公園（鳥取県松江市）
日本 桜の名所100選 ～78～吹吹公園（鳥取県鳥取市）
日本 桜の名所100選 ～77～久松公園（鳥取県鳥取市）
日本 桜の名所100選 ～76～七川ダム湖畔（和歌山県白川町）

製品紹介

HOME 製品紹介 初めての方へ クラウドファンディング フォトライブラリー 新規BLOG 検索結果 お問い合わせ オンラインショップ

Language 日本語

奈 桜

『奈桜』は日本を代表する花「桜」をテーマとしたものや「こと」を想起し、日本の和の美しさを世界に発信するブランドです。

Home 製品紹介

よくある質問

『奈桜』和コスメの特徴は何ですか？
日本を代表する花「桜」をテーマにしており、成分に「桜の葉エキス」と「桜プラセンタ」を入れています。また、ボトルやパッケージのデザインは、日本人の癖やしさが感じられるようなシンプルで愛したデザインにこだわりました。

使い方を教えてください。
＜化粧＞
洗顔後、手のひらに適量取り、反対の手の手背を優しく馴染ませ、両手でお顔の頬・額などに優しくブッシュしながら乾かすように浸透させます。
＜美容＞
洗顔後、化粧水などをご使用した後、適量（1・2プッシュ程度）手のひらに取り、反対の手の掌と中央の指で美容液を取り、目の下・口元からお顔の全体に軽くスリスリしながら全体に馴染ませます。お顔だけでなく、高い不足しがちな首筋やデコルテにもご使用いただけます。

『桜の葉エキス』って、どんな効果があるのですか？
老化の原因となる活性酸素を除去します。また、コラーゲンの産生を促進して肌のハリや弾力を生じたり、シミ、そばかすの原因とされるチロシナーゼの活性を抑制することによる美白効果も期待できます。

『桜プラセンタ』って、どんな効果があるのですか？
『奈桜』に取り入れた桜プラセンタは自然な植物性なので、安全性に優れており、アミノ酸やミネラルなどの栄養成分が豊富に含まれています。また、植物性プラセンタの大きな特徴である保湿効果も長けた成分です。

パッケージが素敵なので、お友達にプレゼントしたいのですが...
できます。ご要望に応じた包装の仕方でラッピングします。また、オリジナルのラッピングカードを添えようすることもできますのでご紹介ください。（ラッピングには別途500円追加いたします）

定期購入したいのですが...
定期購入システムがございます。毎月定期的にご購入いただける方には、特別割引となっておりますので、大変お得な料金で提供させていただきます。

Language 日本語

SNS
Facebook
Twitter
Instagram
Pinterest

お問合せはこちら
掲示板

ギャラリー

最新の投稿

日本 桜の名所100選 ～85～ときわ公園（山口県宇部市）
日本 桜の名所100選 ～84～練琴橋（山口県宇部市）
日本 桜の名所100選 ～83～庄原上野公園（広島県庄原市）
日本 桜の名所100選 ～82～千光寺公園（広島県庄原市）
日本 桜の名所100選 ～81～津山城、鶴山公園、岡山県津山市）
日本 桜の名所100選 ～80～聖伊川増防桜並木（鳥取県鳥取市）
日本 桜の名所100選 ～79～松江城山公園（鳥取県松江市）
日本 桜の名所100選 ～78～吹吹公園（鳥取県鳥取市）
日本 桜の名所100選 ～77～久松公園（鳥取県鳥取市）
日本 桜の名所100選 ～76～七川ダム湖畔（和歌山県白川町）

製品紹介

【HOMEページを表示】

ページを選択

Language 日本語

奈桜

『奈桜』は日本を代表する花「桜」をテーマとした「のやこと」をし、日常の和の美しさを世界に発信するブランドです。

『奈桜』は日本を代表する花「桜」をテーマとした「のやこと」をし、日常の和の美しさを世界に発信するブランドです。

桜と書えば、古（いにしえ）の奈良の桜。その奈良の一文字をとって『奈桜』と命名いたしました。

『奈桜』の世界観

その昔、日本人は春夏秋冬の風を感じ、その季節感を生活の中に取り入れてきました。日本人の感性や美意識を表現した独自の日本文化が生まれたのです。

今では、殺伐とした毎日の暮らしに追われ、ちょっと深呼吸して周囲の木々や草花に目をやってみてください。春の空気や陽射しを感じ芽を出し、やがて花を咲かせる... 大自然の法則に従って淡々と時を刻んでいます。

未来に向かって、自然のやさしさと共に豊かな人生を送るために、セルフエスティーム（自己肯定感）を高める「のやこと」を提供します。

日常のライフスタイルの中でFa-el-Goodな私をつくる『奈桜-nasakura-』。

『奈桜』ブランドコンセプト

日本を代表する花「桜」。私達はその桜の花に移ろい思いを込めた。冬が過ぎ、一日と春の気配を感じ、柔らかな春の陽射しの中で、顔をまかせながら、やがてその時期を待って一気に開花する桜。日本生まれ育ち、何度桜を愛でて来たことでしょう。

【製品紹介ページを表示】

ページを選択

Language 日本語

奈桜

『奈桜』は日本を代表する花「桜」をテーマとした「のやこと」をし、日常の和の美しさを世界に発信するブランドです。

Home - 製品紹介

「桜」のように愛される人へ

誰もが憧らる愛される「桜」。古を思い、未来へとつなぐ...

日本生まれ育ち、何度「桜」を愛でてきたことでしょう。新しい門出を祝い、華やかに咲き乱れる「桜」、そのひとつひとつは自らを自己主張することなく、奥ゆかしい愛で佇んでいます。

「桜」のようなエレガントという言葉が似合う女性に欲している。日本の心、日本の美しさを、世界に伝えていきたい... そんな想いが、和コスメとして、日常に香をお届けする『奈桜』生きました。

『奈桜』和コスメの特徴

日本を代表する花「桜」をテーマとした成分「桜の葉エキス」とプラセンタを配合した和コスメです。肌の美しさをさらに高め、日本の美に貢献できたら幸いです。ボトルやパッケージのデザインは、日本人の奥ゆかしさが感じられるようなシンプルで愛したデザインにこだわりました。

『奈桜』美美容液 / nasakura essence 30ml

主な成分
 <熟成成分>レスバトロール・桜の葉エキス・桜プラセンタ
 <保湿成分>セラミド・ヒアルロン酸
 <美肌成分>AC-11・フラーレン・シルク・コラーゲン・アルブチン
 ※無香料・無着色・無鉱物油・パラベンフリー

使い方

洗顔後、化粧水などをご使用した後、適量（1、2プッシュ程度）を手のひらに取り、反対の手の薬指と中指の腹に美容液を取り、目の下・口元からお肌の全体に軽くプレスしながら全体に馴染ませます。お顔だけでなく、潤いが不足しがちな首筋やデコルテにもご使用できます。

ご購入はこちら

【初めての方へページを表示】

ページを選択

Language 日本語

奈桜

『奈桜』は日本を代表する花「桜」をテーマとした「のやこと」をし、日常の和の美しさを世界に発信するブランドです。

Home - 初めての方へ

よくある質問

『奈桜』和コスメの特徴は何ですか？

日本を代表する花「桜」をテーマにしており、成分に「桜の葉エキス」と「桜プラセンタ」を入れています。また、ボトルやパッケージのデザインは、日本人の奥ゆかしさが感じられるようなシンプルで愛したデザインにこだわりました。

使い方を教えてください。

<化粧水>
 洗顔後、手のひらに適量取り、反対の手の指の腹を使って馴染ませずにお顔の額・頬・顎などに優しくプッシュしながら化粧水をお肌通させます。

<美容液>
 洗顔後、化粧水などをご使用した後、適量（1、2プッシュ程度）のひらに取り、反対の手の薬指と中指の腹に美容液を取り、目の下・口元からお肌の全体に軽くプレスしながら全体に馴染ませます。お顔だけでなく、潤いが不足しがちな首筋やデコルテにもご使用いただけます。

『奈桜の葉エキス』って、どんな効果があるのですか？

老化の原因となる肌の糖化を防ぎます。また、コラーゲンの産生を促して肌にハリや弾力を考え、シミ・そばかすの原因とされるチラーゼの活性を抑制することによる美白効果も期待できます。

『桜プラセンタ』って、どんな効果があるのですか？

『奈桜』に取り入れたプラセンタは自然な植物性なので、安全性にあり、アミノ酸やミネラルなどの栄養成分が豊富に含まれています。また、植物性プラセンタの大きな特徴である美白効果も期待できます。

パッケージが無敵なので、お友達にプレゼントしたいのですができます。ご要望に応じた包装の仕方でラッピングします。また、オリジナルメッセージカードを添えて差し上げることも可能です。ご利用ください。（ラッピングには別途500円いただいております。）

定期購入したいのですが。

定期購入システムはございます。毎月定期的にご購入いただけるよう

定期購入はこちら

定期購入システムはございます。毎月定期的にご購入いただける方には、特別割引となっておりますので、大変お得な料金で提供させていただきます。

定期購入はこちら

お客様の声

奈桜さんの『奈桜』をご愛用して利用させていただいています。私は主にアイケアに使っていて、朝晩に目の周りに塗ることで併用できるしわを防いでいます。とても使いやすく他の化粧品とも併用できるので便利です。

重ね塗りする時も成分を閉じ込めるように表面は膜ができるので、混ぜておかしなこともありません。冬の対策に購入しましたが、これなら夏も使っていけそうに思っています。

古神道研究家・スピリチュアリスト 穂積華生先生

I received a package from Japan! One of my Facebook friend send it to me! Face lotion!
 Made from extract of Cherry blossom tree leaves. I was so excited and I tried on my face right away made my skin so soft and feel refreshed! and young!!

日本から小包が届きました。『奈桜』と、いう名の、スキンケアです！桜のように愛される人へ！という思いを持って、できあがりです。早速顔につけてみました。つけるにつく、肌が、潤ったように、爽やかに感じました。

【HOMEページを表示】

奈 桜

『奈桜』は日本を代表する花「桜」をテーマとした「ものやこと」を創り出し、日常の和の美しさを世界に発信するブランドです。



新しい門出を祝って、華々しく咲き乱れる桜。その1つ1つの花は自身を主張することなく、さり気なく、奥ゆかしく、小さな花弁を維持しています。

この桜のような日本人の心を世界中に伝えて行きたいと、桜の花に思いを込めて、日本製和コスメとして、「桜」をテーマにした美容液が誕生致しました。

桜と言えば、古（いにしえ）の奈良の桜。その奈良の一字をとって『奈桜』と命名いたしました。



『奈桜』の世界観

その昔、日本人は春夏秋冬の風を感じ、その季節感を生活の中に取り入れてきました。日本人の感性や美意識を表現した独自の日本文化が生まれたのです。

今では、殺伐とした毎日の暮らしに追われ、その季節感さえ感じられない世の中になっているのではないのでしょうか？

しかしながら、ちょっと深呼吸して周囲の木々や草花に目をやってみてください。春の空気や陽射しを感じ芽を出し、やがて花を咲かせる... 大自然の法則に従って淡々と時を刻ん

『奈桜』の語源

はじめに

日本の美しさは、四季折々に移り変わる自然の美しさです。そしてその自然を愛でる日本人の感性と、その感性から創造された「ものやこと」の素らしさを、特別のものではなく日常的なものとして伝えるために、日本を代表する花「桜」をテーマとしたブランドを「奈桜」ブランドの下に立ち上げました。

『奈桜』の語源

『奈桜』は日本を代表する花「桜」をテーマとした「ものやこと」を創り出し、日常の和の美しさを世界に発信するブランドです。

HOME
製品紹介
初めての方へ
ブログ
ファンディング
お問い合わせ

最新情報

【製品紹介ページを表示】

奈 桜

『奈桜』和コスメの特徴

日本を代表する花「桜」をテーマとした成分「桜の葉エキス」と「桜フラベンチン」を配合した和コスメです。

肌の美しさをさらに高め、日本の美に貢献できましたら幸いです。

ポルやパルケージのデザインは、日本人の奥ゆかしさが感じられるようなシンプルで凛としたデザインにこだわりました。

HOME
製品紹介
初めての方へ
ブログ
ファンディング
お問い合わせ

「桜」のように愛される人へ

誰もが心躍らせ愛でる「桜」。古を思い、未来へとつなぐ...

日本に生まれ育ち、何度「桜」を愛でたことでしょうか。新しい門出を祝い、華やかに咲き乱れる「桜」、そのひとつひとつの花弁は自ら主張することなく、奥ゆかしい姿付んでいます。

「桜」のような「エルゴ」という言葉が似合う女性でいて欲しいから。日本の心、日本の美しさを、世界中に伝えていきたい... そんな想いから、和コスメとして、日常に春をお届けする「奈桜」が誕生しました。

「桜の葉エキス」

桜の葉エキスは、老化の原因である肌の糖化※2)を防ぐことが知られています。肌の生まれ変わりのためにも、桜の葉エキスは、有効です。また、コラーゲンの産生を促進して肌に弾力を与えたり、シミ・そばかすの原因とされるコラーゲンの活性を抑制することによる美白※1)効果も期待できます。

「桜のフラベンチン」

『奈桜』に取り入れた桜フラベンチンは、自然な植物性なので安全性に優れており、アミノ酸やミネラルなどの栄養成分が豊富に含まれています。また、植物性フラベンチンの大きな特徴である美白※1)や保湿にも長けた成分です。

※1) マニンの生成を抑え、日焼けによるメラニン生成を防ぐ

【初めての方へページを表示】

奈 桜

『奈桜』は日本を代表する花「桜」をテーマとした「ものやこと」を創り出し、日常の和の美しさを世界に発信するブランドです。

HOME
製品紹介
初めての方へ
ブログ
ファンディング
お問い合わせ

よくある質問

「桜の葉エキス」って、どんな効果があるのですか？

老化の原因となる肌の糖化を防ぎます。また、コラーゲンの産生を促進して肌にハリや弾力を与え、シミ・そばかすの原因とされるコラーゲンの活性を抑制することによる美白効果も期待できます。

「桜フラベンチン」って、どんな効果があるのですか？

『奈桜』に取り入れた桜フラベンチンは自然な植物性なので、安全性に優れており、アミノ酸やミネラルなどの栄養成分が豊富に含まれています。また、植物性フラベンチンの大きな特徴である美白は保湿にも長けた成分です。

パルケージが素敵なので、お友達にプレゼントしたいのですが...

できます。ご要望に応じた包装の仕方でラッピングします。また、割引のメッセージカードを添えて差し上げることもできますのでご利用ください。(ラッピングには別途500円いただいています。)

定期購入したいのですが。

定期購入はぜひおすすめです。毎月定期的にご購入いただける方には、特別割引となっておりますので、大変お得な料金で提供させていただきます。

定期購入はこちら

『奈桜』和コスメの特徴は何ですか？

日本を代表する花「桜」をテーマにしており、成分に「桜の葉エキス」と「桜フラベンチン」を入れています。また、ポルやパルケージのデザインは、日本人の奥ゆかしさが感じられるようなシンプルで凛としたデザインにこだわりました。

使い方を教えてください。

＜化粧水＞
洗顔後、手のひらに適量取り、反対の手の指の腹を使って馴染ませ、両手でお顔の頬・額・顎などに優しくパッシュしながら化粧水をお肌に浸透させます。

＜美容液＞
洗顔後、化粧水などをご使用した後、適量（1.2g程度）を手のひらに取り、反対の手の薬指と中指の腹で美容液を取り、目の下・口元からお肌の全体に軽くプレスしながら全体に馴染ませます。お顔だけでなく、潤いが不足しがちな首筋やデコルテにもご使用いただけます。

【店舗紹介ページを表示】

【切花ページを表示】

【イベント・出張ページを表示】



【店舗紹介ページを表示】

【切花ページを表示】

【イベント・出張ページを表示】

【店舗紹介ページを表示】

【切花ページを表示】

【イベント・出張ページを表示】

022-242-4039
 ■営業時間
 (4月～10月) AM9:30～PM6:30
 (11月～3月) AM9:30～PM6:00

>>西中田店スタッフのご紹介
 西中田店へのアクセス

宮城県の花屋・園芸店『Green Station 佐藤園芸』では、とても素敵なお花を取り揃えております。あなたにお似合いの花が見つかるはずです。

メニュー
 最新情報(ブログ)
 HOME
 メンバー会員登録
 メールマガジン
 イベントスケジュール
 店舗紹介
 切花
 植物・園芸
 イベント・出張
 お問い合わせ

店内にはガーデニング・エクステリア・インテリアに関する商品を種類豊富に取り揃えております。ガーデニング全般・フラワーギフトに関するご相談も承りますのでお気軽にお立ち寄りください。

■西中田店

鉢物、観葉植物、アレンジメントフラワーなど、豊富に取り揃えております。産地直送の新鮮な野菜、果物の販売もしております。ご来店をお待ちいたしております。

■所在地
 宮城県仙台市太白区西中田3丁目6-8
 ■TEL
 022-242-4001

■所在地
 宮城県富谷市成田1丁目6-9
 ■TEL
 022-351-7125
 ■FAX
 022-351-7126
 ■営業時間
 (4月～10月) AM10:00～PM6:30
 (11月～3月) AM10:00～PM6:00

>>富谷店スタッフのご紹介

022-242-4039
 ■営業時間
 (4月～10月) AM9:30～PM6:30
 (11月～3月) AM9:30～PM6:00

>>西中田店スタッフのご紹介
 西中田店へのアクセス

宮城県の花屋・園芸店『Green Station 佐藤園芸』では、とても素敵なお花を取り揃えております。あなたにお似合いの花が見つかるはずです。

メニュー
 最新情報(ブログ)
 HOME
 メンバー会員登録
 メールマガジン
 イベントスケジュール
 店舗紹介
 切花
 植物・園芸
 イベント・出張
 お問い合わせ

■アレンジメント

広い店内には、切花、鉢物、観葉植物などを多数取り揃えております。また、植物に関するご相談も承っております。お気軽にお声がけください。

>>「アレンジメント」のご紹介

アレンジメント(仏事用)

022-242-4039
 ■営業時間
 (4月～10月) AM9:30～PM6:30
 (11月～3月) AM9:30～PM6:00

>>西中田店スタッフのご紹介
 西中田店へのアクセス

宮城県の花屋・園芸店『Green Station 佐藤園芸』では、とても素敵なお花を取り揃えております。あなたにお似合いの花が見つかるはずです。

メニュー
 最新情報(ブログ)
 HOME
 メンバー会員登録
 メールマガジン
 イベントスケジュール
 店舗紹介
 切花
 植物・園芸
 イベント・出張
 お問い合わせ

■出張販売

出張販売承ります。お気軽にご相談下さい。

■出張講習会

出張講習会承ります。

お気軽にご相談下さい。

1～2ヶ月に1～2度開催しております。お買い得盛りだくさん！お気軽にご参加下さい。

■季節イベント

ハロウィンコーナー

新地町農産物直売会
 (毎年12月上旬開催・西中田店)

▲戻る

最新情報(ブログ)
 HOME
 店舗紹介
 切花
 イベント・出張
 お問い合わせ
 トップページ

(c) Green Station

【テンプレート】業種別 フラワーショップ1 (オレンジ) メイリオ

【TOPページを表示】

【ショップ情報ページを表示】

【オーダーメイドブレスレットページを表示】

パワーストーン関連雑貨専門店HOLY COLLECTIONは、2007年から多く皆様にご来店いただいております。

059-332-6
お気軽にお問い合わせください

ページを選択

最新情報

最新のお知らせ

2017年11月30日：○12月1日(金)占い師養成講座の為夕方から貸し切りになります。一般の営業はam11:30頃～pm4時まで御座います

2017年11月29日：○11月30日(木)の営業予定はam11:30頃～pm4時まで御座います

2017年11月28日：○11月29日(水)：来店店舗は休業です。毎度おききに有難う御座います。貴方に快楽あれ！

次の3件>>

貴方の幸福実現をお手伝いいたします。

三重県四日市市のHOLY COLLECTION (ホーリーコレクション)は、パワーストーン・関連雑貨専門店です。貴方に必要なパワーストーンを使ったオリジナルブレスレット等をお作り致します。他社のブレスレット等の修理やリメイク・無料浄化浄化もお任せください！ショップを貸し切ったタロット占いも致します。【完全予約制】

ご案内

ショップ情報

パワーストーン、オブジェ、浄化用品・オカルトカード・アロマ等、様々な聖法必需品を取り揃えております。

タロット占い

貴方の運勢を徹底的に活性化させ、幸せの扉へと導きます！

オリジナルブレスレット

心のあなたにピッタリなブレスレットを心を込めてお作り致します。

オーダーメイドブレスレット

悩み事や願い事に効果的な石種をご提案致します。ご予算に応じて、気に入ったデザインになるように、その場でお作り致します！

ネットショップからもオーダーできます！
ネットショッピングはこちら>>

店舗情報

パワーストーン関連雑貨専門店HOLY COLLECTIONは、2007年から多く皆様にご来店いただいております。

059-332-6
お気軽にお問い合わせください

ページを選択

Home - ショップ情報

ショップ情報

パワーストーン、オブジェ、浄化用品・オカルトカード・アロマ等、様々な聖法必需品を取り揃えております。

パワーストーンとの運命的な出会いをお手伝いできるような、常時たくさんの石種を取り揃えております。在庫にない品も、独自のネットワークでお取り寄せ致します。

※常時200種を超えるパワーストーンを一粒からご購入いただけます。
※他社のブレスレット等の修理やリメイクも承ります。
※無料浄化浄化実施中！(スマジリング&チューニング)
※効果的な浄化浄化等のアドバイスもお任せください。

パワーストーンとは

古来より神秘的なパワーがあると多くの人々から信じられてきたパワーストーンは、聖なる意識が宿っており、持ち主を守り、癒し、浄化し、願いを叶えるといわれています。

私を含め、多くのお客様によって神祕の効果が証明されていると確信しております。
お客様からの言葉を何よりもの糧とし、自信と真心と愛をもって販売させていただきます。

当店は神祕のパワーが効果的に得られるように取り扱った方法をアドバイス致しております。

浄化 & 活性化の方法

聖石は指輪からお手元に届くまでに様々な影響を受けています。当店ではお渡し前に浄化の活性化により、神聖なバイブレーションを整えておりましたが、聖石をお買い上げ後も使用状況に応じたメンテナンスが必要です。そこで、ご家庭でもできるお祈りの浄化方法をご紹介します！
また、当店にてたまたま無料メンテナンス実施中！お気軽にお立ち寄りください。

- 石 クラスタに置いたり、ざね水晶やアメジストに置いたり埋める。
- 香 セージやお香の煙にくぐらせたり、アロマの香りで清める。
- 光 日光は短時間、月光は長時間当てる。
- 音 音叉や鐘や仏具の「りん」などの安定したバイブレーションでチューニングする。
- 緑 元気で丈夫な植物の近くに置く。

日光・水・湿・土などによる過剰な浄化は、聖石の種類や状態によっては変質させることがあります。

お問い合わせ・ご予約のご連絡はこちら

059-332-6168
営業時間：11:00～17:00 前払/後払受付 9:00～20:00
毎週日曜休

外リンク

パワーストーン関連雑貨専門店HOLY COLLECTIONは、2007年から多く皆様にご来店いただいております。

059-332-6
お気軽にお問い合わせください

ページを選択

Home - オーダーメイドブレスレット

オーダーメイドブレスレット

人気商品

今あなたにピッタリなブレスレットを心を込めてお作り致します。

オーダーメイドブレスレット

オリジナルブレスレットはHOLYにお任せ!!
神前にて浄められた200種類を超える良質なパワーストーンから、今の貴方にピッタリのブレスレット・ネックレス等をご予算に応じて、気に入ったデザインになるように、幸運を祈りながらその場でお作り致します。

- ※願い・悩み・状況・好きな色・使用したい石・お望みの雰囲気等、ぜひご相談ください。
- ※お客様の願いや、悩みに応じて、効果的な石種をご提案致します。
- ※お望みのイメージや、ボリューム感、着け心地にもお応え致します。
- ※シンメトリーを基本とした、安定感のあるデザインに仕上げます。
- ※お好みで金属パーツ等を使用して、ファッション性の高い作品もお作り致します。
- ※完成後、浄化と調整をしてお渡し致します。
- ※他社商品の修理やリメイクも承ります。

ネットショップからもオーダーできます！
ネットショッピングはこちら>>

ブレスレット

2016年ラッキーカーブレスレット
¥6,500(税込)

四神卦カラベンダーゴールドホワイト
10mm8mm玉使用/内径14cm

2016年のラッキーカーブレスレットはカラベンダー・ホワイト・ゴールド120粒の運気をアップさせます。

ラベンダー(ラベンダーアメジスト)：事故や災難を回避し厄を祓ねます。また、ストレスを知らず知らずのうちに癒し、静かになります。

ホワイト(水晶、ブルームーンストーン)：運命を浄めて上昇に向かわせる。様々な事をお祈りして気分を一新したい時に。

ゴールド(メタルクォーツ、四神)：金運アップ、チャンスを逃さないタイミングを掴む。自分に自信を持ちたい時に。

【四神(水晶)金卦】

青龍東方の守護神。緑の化身を正面に配することにより金運を強い運せ、貴族繁盛、財力の富を得るとされる。

朱雀南方の守護神。火のエネルギーを捧るとされ、大きな輝きを放ち、平和と福を招くとされる。

白虎西方の守護神。後門の白虎と畏れ、金運を逃さないように頼みをかせ、悪運を定めてくれる。

玄武北方の守護神。蛇と亀をひとつにした神獣で、最も凶魔を恐れ災と長寿の運をもたらす。

最強の組み合わせ女性用の珠
¥8,000(税込)

恋愛運・運し補ブレスレットインカローズ、ローズクォーツ(ローズクォーツ)カラベンダーアメジストカラックス水晶
10mm/8mm玉使用/内径15cm

恋愛も成せたい人の強い味方です。インカローズは持ち主を無邪気な愛で包みこめる究極の恋愛石。ローズクォーツは女性らしさを強調するアップル石。貴方を愛する恋愛運へ導きます。カラベンダーアメジストは精神を安定させイライラした気分を鎮めるリラックス効果があります。水晶は優れた浄化作用があり、全ての物事を安定させた大きな力を発揮できるようにすると言われています。

がんばる貴方へストレス緩和
¥8,000(税込)

カラリマーカラベンダーアメジストローズクォーツ(ローズクォーツ)アラゴナイト水晶
内径14～16cm

子育てや介護、忙しい日々、がんばり過ぎたり、不安になったり、悩んだり、イライラしたり、そんなあなたをサポートします。

カラリマー(世界三大ヒーリングストーンの一つ、愛と平和の花、安らぎ、優しい気持ちになれる。争いごとを避ける。寛容、怒りを鎮める。人運に恵まれる)カラベンダーアメジスト：精神を安定させたり、イライラした気分を鎮めるリラックスさせます。

ローズクォーツ：愛と美を象徴する石。思考や行動が前向きになる。ネガティブな気持ちや考え方を払い去って、楽しい生き方が出来るようサポートします。

アラゴナイト：忙しい日常から受ける心身のストレスを緩和。広い心を持ってよう

【TOPページを表示】

【ショップ情報ページを表示】

【オーダーメイドブレスレットページを表示】

HOLY COLLECTION
パワーストーン/開運雑貨専門店
ホーリーコレクション
HOLY COLLECTIONは、2007年から多くの皆様に幸運をお届けしております。
県外からのお客様や、有名人のお客様もご来店される秘密のパワースポットに是非、お越しください。貴方の幸福実現をお手伝い致します。
059-332-6161
お気軽にお問い合わせください

メニュー
最新情報
ショップ情報
オーダーメイドブレスレット
知っ占い
ご案内
お問合せ
最新のお知らせ

貴方の幸福実現をお手伝いいたします。

三重県四日市市のHOLY COLLECTION (ホーリーコレクション) は、パワーストーン/開運雑貨専門店です。貴方に必要なパワーストーンを付けたオリジナルブレスレット等をその場で製作致します。他社のブレスレット等の修理やリメイク・無料浄化調律もおまかせください！ショップを貸し切った知っ占いも致します。【完全予約制】

HOLY COLLECTION
パワーストーン/開運雑貨専門店
ホーリーコレクション
HOLY COLLECTIONは、2007年から多くの皆様に幸運をお届けしております。
県外からのお客様や、有名人のお客様もご来店される秘密のパワースポットに是非、お越しください。貴方の幸福実現をお手伝い致します。
059-332-6161
お気軽にお問い合わせください

メニュー
最新情報
ショップ情報
オーダーメイドブレスレット
知っ占い
ご案内
お問合せ

■ショップ情報
パワーストーン、オウゴン、浄化用品・お掃除機・アロマ等、様々な聖活必需品を取り揃えております。

■知っ占い
貴方の運気を徹底的に活性化させ、幸せの旅へと導きます！

■知っ占い
貴方の運気を徹底的に活性化させ、幸せの旅へと導きます！

HOLY COLLECTION
パワーストーン/開運雑貨専門店
ホーリーコレクション
HOLY COLLECTIONは、2007年から多くの皆様に幸運をお届けしております。
県外からのお客様や、有名人のお客様もご来店される秘密のパワースポットに是非、お越しください。貴方の幸福実現をお手伝い致します。
059-332-6161
お気軽にお問い合わせください

メニュー
最新情報
ショップ情報
オーダーメイドブレスレット
知っ占い
ご案内
お問合せ

■ショップ情報
パワーストーン、オウゴン、浄化用品・お掃除機・アロマ等、様々な聖活必需品を取り揃えております。

■知っ占い
貴方の運気を徹底的に活性化させ、幸せの旅へと導きます！

HOLY COLLECTION
パワーストーン/開運雑貨専門店
ホーリーコレクション
HOLY COLLECTIONは、2007年から多くの皆様に幸運をお届けしております。
県外からのお客様や、有名人のお客様もご来店される秘密のパワースポットに是非、お越しください。貴方の幸福実現をお手伝い致します。
059-332-6161
お気軽にお問い合わせください

メニュー
最新情報
ショップ情報
オーダーメイドブレスレット
知っ占い
ご案内
お問合せ

■ショップ情報
パワーストーン、オウゴン、浄化用品・お掃除機・アロマ等、様々な聖活必需品を取り揃えております。

■知っ占い
貴方の運気を徹底的に活性化させ、幸せの旅へと導きます！

HOLY COLLECTION
パワーストーン/開運雑貨専門店
ホーリーコレクション
HOLY COLLECTIONは、2007年から多くの皆様に幸運をお届けしております。
県外からのお客様や、有名人のお客様もご来店される秘密のパワースポットに是非、お越しください。貴方の幸福実現をお手伝い致します。
059-332-6161
お気軽にお問い合わせください

メニュー
最新情報
ショップ情報
オーダーメイドブレスレット
知っ占い
ご案内
お問合せ

オーダーメイドブレスレット

高い作品もお作り致します。
■完成後、浄化＆調律をしてから、お渡し致します。
■他社商品の修理やリメイクも承ります。

ネットショップからもオーダーできます！
ネットショップはコチラ

オーダーメイドブレスレット
2016年ラッキーカラーブレスレット
¥6,500 (税込)

四神獣☆ラベンダー☆ゴールド☆初付
10mm8mm玉使用/内径14cm

2016年のラッキーカラーはラベンダー☆初付☆ゴールド！2016年の運気をアップさせましょう。

ラベンダー(ラベンダー・アムズ)：事故や災難を回避厄を跳ね返す。また、ストレスを和らげ疲れた心身を優しく解きほぐす。初付(水晶、アルムンストン)：運勢を浄めて上昇に向かわせる。嫌な事をわすれて気分を一新したい時に。ゴールド(ルルウ、四神)：金運アップ。チャンス逃さぬようタイミングを掴む。自分に自信を持ちたい時に。
【四神(水晶金彫り)】
青龍東方の守護神。龍の化身を正面に配ることにより金気を吸い寄せ、商売繁盛、巨万の富を得るとされる。
朱雀南方の守護神。火のエネルギーを操るとされ、大きな翼で悪を払い、平安と福を招くとされる。
白虎西方の守護神。後門の白虎と言われ、金運を逃さないように眼みをきかせ、悪運を退散させる。
玄武北方の守護神。蛇と亀をひとつにした神獣で、厳しい北風を防ぎ繁栄と長寿の運をもたらす。

HOLY COLLECTION
パワーストーン/開運雑貨専門店
ホーリーコレクション
HOLY COLLECTIONは、2007年から多くの皆様に幸運をお届けしております。
県外からのお客様や、有名人のお客様もご来店される秘密のパワースポットに是非、お越しください。貴方の幸福実現をお手伝い致します。
059-332-6161
お気軽にお問い合わせください

メニュー
最新情報
ショップ情報
オーダーメイドブレスレット
知っ占い
ご案内
お問合せ

オーダーメイドブレスレット

高い作品もお作り致します。
■完成後、浄化＆調律をしてから、お渡し致します。
■他社商品の修理やリメイクも承ります。

ネットショップからもオーダーできます！
ネットショップはコチラ

オーダーメイドブレスレット
2016年ラッキーカラーブレスレット
¥6,500 (税込)

四神獣☆ラベンダー☆ゴールド☆初付
10mm8mm玉使用/内径14cm

2016年のラッキーカラーはラベンダー☆初付☆ゴールド！2016年の運気をアップさせましょう。

ラベンダー(ラベンダー・アムズ)：事故や災難を回避厄を跳ね返す。また、ストレスを和らげ疲れた心身を優しく解きほぐす。初付(水晶、アルムンストン)：運勢を浄めて上昇に向かわせる。嫌な事をわすれて気分を一新したい時に。ゴールド(ルルウ、四神)：金運アップ。チャンス逃さぬようタイミングを掴む。自分に自信を持ちたい時に。
【四神(水晶金彫り)】
青龍東方の守護神。龍の化身を正面に配ることにより金気を吸い寄せ、商売繁盛、巨万の富を得るとされる。
朱雀南方の守護神。火のエネルギーを操るとされ、大きな翼で悪を払い、平安と福を招くとされる。
白虎西方の守護神。後門の白虎と言われ、金運を逃さないように眼みをきかせ、悪運を退散させる。
玄武北方の守護神。蛇と亀をひとつにした神獣で、厳しい北風を防ぎ繁栄と長寿の運をもたらす。

【ホームページを表示】

【OA機器・事務用品ページを表示】

【文房具ページを表示】

【ホームページを表示】

ページの選択

OA機器・事務用品

保育用品

お問い合わせはお気軽に
098-968-5861

営業時間：8:30~17:30 定休日：土日祝日

お知らせ&ブログ

2016年12月22日：年末年始営業のお知らせ

2016年10月17日：大判複合機

2016年9月30日：マイナンバー取得・管理セット

2017年11月の特価商品！

今月の特価商品

OA機器・事務用品

OA機器・事務用品、オフィス家具のことなら私たち、O・Aプラザ仲間へお任せください！

お問い合わせはお気軽に
098-968-5861

営業時間：8:30~17:30 定休日：土日祝日

メールでのお問い合わせは24時間受付
メールでの無料相談・お問い合わせはこちら

会社紹介

O・Aプラザ仲間

〒004-1201 沖縄県国頭郡金武町金武5559-1
キャンパハンセン館2階ゲート前

【OA機器・事務用品ページを表示】

ページの選択

OA機器・事務用品

文具

O・Aプラザ仲間の店舗にも豊富に文具を取り揃えておりますが、各メーカーのカタログより最適な文具を選ぶことも出来ます。

文具は何でも取り揃えています♪

保育用品

机・椅子・ソファ、絵本棚などの家具から室内遊具や屋外遊具、おむつ交換台など、保育用品を豊富に取り揃えております。

OA機器・事務用品・オフィス家具のことなら、O・Aプラザ仲間へお任せください！

お問い合わせはお気軽に
098-968-5861

営業時間：8:30~17:30 定休日：土日祝日

メールでのお問い合わせは24時間受付
メールでの無料相談・お問い合わせはこちら

会社紹介

O・Aプラザ仲間

〒004-1201 沖縄県国頭郡金武町金武5559-1
キャンパハンセン館2階ゲート前

ページの選択

OA機器・事務用品

よくあるご質問と回答

Q.弊社に合ったOA機器を教えてくださいませんか？

A.事務機器・OA機器のオーソドックスな機器・メーカーをご案内させて頂きます。
※特定の取り扱いメーカー等はありません。

Q.見積もりは無料ですか？

A.お見積りは無料です。(現場等、確認が必要な場合もあります。) 多少のお時間をいただきます。

Q.弊社に頂いたお見積もりは可能ですか？

A.可能な限りの情報をご提供頂ければ対応いたします。
(例) 今お使いのPCがwin98の場合、セットアップ等が不可となりますので、事前にそういった環境などの情報を教えて頂ければと思います。

※訪問でのお見積りは金武町・宜野座村に地域限定させていただきますのでお見積り。

Q.OA機器やデスク等の納品は注文してからどのぐらいかかりますか？

A.定番商品等は10日前後の納品となります。その他は要確認となります。

主な取扱いメーカー

OA機器

キヤノン 理想科学工業 OKIデータ

周辺機器

エレコム パワファロー サンワサプライ

【文房具ページを表示】

ページの選択

文具

文具は何でも取り揃えています♪

取扱い商品

クリップ/テープ類/ホッチキス/パンチ/電卓/ボールペン/付箋/システム手帳/ノート/朱肉/接着剤/のり/定規/色鉛筆/請求書/領収証/納品書/クラフト封筒/マーカー類/ファルル類/その他オフィス用品、雑貨

シャチハタ セキセイ ニチバン

サクラクレパス ナカバヤシ

お問い合わせはお気軽に
098-968-5861

営業時間：8:30~17:30 定休日：土日祝日

メールでのお問い合わせは24時間受付
メールでの無料相談・お問い合わせはこちら

会社紹介

O・Aプラザ仲間

〒004-1201 沖縄県国頭郡金武町金武5559-1
キャンパハンセン館2階ゲート前

【ホームページを表示】

OA機器 / オフィス用品の総合販売
O-Aプラザ仲間

OA機器・事務用品
文具
保育用品

沖縄県の金武町でOA機器、事務用品、オフィス家具、保育用品、文房具販売、ラミネート加工、大型カラーコピー、モノクロコピーを行っております。

メニュー
ホーム
OA機器・事務用品
文房具
保育用品
会社案内
お問合せ

お知らせ&ブログ

2017年11月の特價商品！

今月の**特價商品**

お問い合わせはお気軽に
098-968-5861
営業時間：8:30～17:30 定休日：土日祝日

メールでのお問い合わせは24時間受付
メールでの無料相談・お問い合わせはこちら

Tweet いいね！0

OA機器・事務用品
OA機器・事務用品・オフィス家具のことなら私たち、O-Aプラザ仲間へお任せください！

メニュー
ホーム
OA機器・事務用品
文房具
保育用品
会社案内
お問合せ

トップページ

(c) O-Aプラザ仲間

【OA機器・事務用品ページを表示】

OA機器 / オフィス用品の総合販売
O-Aプラザ仲間

沖縄県の金武町でOA機器、事務用品、オフィス家具、保育用品、文房具販売、ラミネート加工、大型カラーコピー、モノクロコピーを行っております。

メニュー
ホーム
OA機器・事務用品
文房具
保育用品
会社案内
お問合せ

OA機器・事務用品

よくあるご質問と回答

Q.弊社に合ったOA機器を教えてくださいか？

A.事務機器・OA機器のオードックスな機器メーカーをご案内させていただきます。
※特定の取り扱いメーカー等はありません。

Q.見積もりは無料ですか？

A.お見積りは無料です。(現場等、確認が必要な場合もあります)
多少のお時間をいただきます。

Q.来社して頂いての見積もりは可能ですか？

A.可能な限りの情報をご提供頂ければ対応いたします。
(例)今お使いのPCがwin98の場合、ソフト等が不可となりますので、事前にそういった環境などの情報を教えて頂ければと思います。

OA機器・事務用品
OA機器・事務用品・オフィス家具のことなら私たち、O-Aプラザ仲間へお任せください！

【文房具ページを表示】

OA機器 / オフィス用品の総合販売
O-Aプラザ仲間

沖縄県の金武町でOA機器、事務用品、オフィス家具、保育用品、文房具販売、ラミネート加工、大型カラーコピー、モノクロコピーを行っております。

メニュー
ホーム
OA機器・事務用品
文房具
保育用品
会社案内
お問合せ

文具

文具は何でも取り揃えていませう

よくあるご質問と回答

Q.弊社に合ったOA機器を教えてくださいか？

A.事務機器・OA機器のオードックスな機器メーカーをご案内させていただきます。
※特定の取り扱いメーカー等はありません。

Q.見積もりは無料ですか？

A.お見積りは無料です。(現場等、確認が必要な場合もあります)
多少のお時間をいただきます。

Q.来社して頂いての見積もりは可能ですか？

A.可能な限りの情報をご提供頂ければ対応いたします。
(例)今お使いのPCがwin98の場合、ソフト等が不可となりますので、事前にそういった環境などの情報を教えて頂ければと思います。

文具の主な取り扱いメーカー

コクヨ
キングジム
MAX
3M
PILOT
三菱鉛筆
ぺんてる
ゼブラ
トンボ
シャープ
セキセイ
ニチバン

O-Aプラザ仲間の店舗にも豊富に文具を取り揃えておりますが、各メーカーのかがより最適な文具を選ぶことも出来ます。

【テンプレート】クール10 (ホワイト) メイリオ

【TOPページを表示】

あなたの顔、名刺とはんこショップ

TOP

印刷
ゴム印
印鑑
山の地図
お客様の声
お問い合わせ
最新情報

はんこ倶楽部について

想い

『いよいよ独立開業』意を決して、新しい航海へ旅立つあなたを、後方支援します。それが私たちはんこ倶楽部の役割ではないかと考えます。

あなたの顔にジャストフィット
私たちははんこ倶楽部の在り様がコンパクトに語られているコピーです。
暮らしのなかで寄り添う必要に際して、とても親切に対応してゆこう。
はんこ・名刺・ゴム印・印刷物を通して、皆さまのお役に立てればと思います。

名刺は印刷、デザインのキャリアスタッフが控えています。
あなたの希望にジャストフィット...そんなお店でありたいとスタッフ一同、願っております。

三島駅北いちょう並木店

店名の通り、「JR三島駅の北側、日本大学前のいちょう並木を北へ歩いて行くすぐの交差点、全面ガラスの明るいSHOP感覚のお店です。

【印刷ページを表示】

あなたの顔、名刺とはんこショップ

印刷

名刺

81mmx55mm
稀小の複製。
それがあなたの名刺です。

お世話になった方へ、これらと出会う未来の名へあなたの気持ちを託したオリジナル名刺をお作りします。

片面/黒1色刷	[50枚~] 920円~
片面/カラー印刷	[50枚~] 820円~
両面カラー/モノクロ	[50枚~] 2,380円~
デザイン製作(片面)	1,080円

プライベート名刺・ペット名刺

法人・個人事業所はもとより、近ごろはプライベート名刺の依頼が日々増えています。
愛すべき愛猫(ペット)の写真を入れたペットの名刺までも...
名刺の世界へ新しい風がそよぎ始めています。

ショップカード

Shop Card(名刺サイズ)
ご自由にお持ち帰りください！

名刺サイズのショップカードをおすすめします。
お店や商品、お料理の写真などを入れるとさらに印象深いショップカードになります。
裏面に営業時間・定休日・地図を印刷するものと、ポイントカードに利用する620のタイプがあります。

【印鑑ページを表示】

あなたの顔、名刺とはんこショップ

印鑑

実印

聖日完成お受け取り
即日可能！(特急540円プラス)

あなたが商標を所有するとき、
真正取得のための資金を借りるとき、
相続するとき、
実印はあなたの人生で大切なときにだけ登場する、最も大切な印鑑です。

男性の実印
一家の主の印鑑です。
直径18.5mmの太さの印鑑で正文が、圧倒的多数を占めています。
手にとって感触をお確かめいただけます。

彫筆16.5mm(ケースセット) 9,595円

女性の実印
女性らしさを感じさせる印鑑として、13.5mmがおおすすめです。
未婚の方は、下の名前前で彫っておきましょう。
ご結婚後もそのままお使いいただけます。

彫筆(赤)ケースセット 7,440円

はんこの彫り直し『きずな印』

旧はんこは彫り直して再活用できます

【大切にしなさいこと】
彫りの印鑑は高価で貴重な印材です。
そこに彫られたお名前がご自身の名前を彫り落として、ご自身の実印としてもう一度お使いになることをおすすめしております。

代々の実印も彫り直して置いておく印鑑も、当店できずな印の彫りで皆様へご案内しております。

【TOPページを表示】

あなたの街の、名刺とはんこショップ

あなたの街にジャストフィット
私たちははんこ倶楽部の在り様がコンパクトに詰められているコピーです。

暮らしのなかで湧き起る必要に親切に、とても親切に対応してゆこう。
はんこ・名刺・ゴム印・印刷物を通して、皆さまのお役に立てればと思います。

各店には印刷、デザインのキャリアスタッフが控えております。あなたのお店の夢やわがままをどうぞお聞かせ下さい。

あなたの希望にジャストフィット...そんなお店でありたいとスタッフ一同、願っております。

三島駅北いちよう並木店

店名の通り、JR三島駅の北側、日本大学前のいちよう並木を北へ抜け出すすぐの左側。全面ガラスの明るいSHOP感覚のお店です。

店舗名	はんこ倶楽部 三島駅北いちよう並木店
TEL	055-989-8280
FAX	055-989-8290
Mail	hankoclub@cy-inc.ne.jp
住所	〒411-0032 静岡県 三島市末広町 1-4
営業時間	10:00~19:00 (土・日・祝 10:00~17:00)
定休日	年中無休
駐車場	※8/16・17三島大社祭 休み、年末年始休み お店の前2台

【いよいよ独立・開業】意を決して、新しい航海へ旅立つあなたを、後方支援します。それが私たちはんこ倶楽部の役割ではないかと考えます。

【印刷ページを表示】

あなたの街の、名刺とはんこショップ

印刷

名刺

ショップカード

パンフレット

プライベート名刺・ペット名刺

ていねいに、解りやすく
スピーディーな名刺づくり

91mm×55mm。
極小の厚紙書。
それがあなたの名刺です。

お世話になった方へ、これらと出会う未来の方へあなたの気持ちを書いたオリジナル名刺をお作りします。

片面/黒1色刷	[50枚~] 920円~
片面/カラー印刷	[50枚~] 1,620円~
両面カラー/モノクロ	[50枚~] 2,380円~
デザイン製作(片面)	1,080円

営業案内・会社案内
手軽な営業案内パンフレットを作ります

A4を3つ折りにしたハンディサイズのパンフレットです。写真をふんだんに使用すると、より効果的です。

デザイン制作からお譲りしています。注文部数は20部~ご相談ください。

【印鑑ページを表示】

あなたの街の、名刺とはんこショップ

印鑑

実印

女性の実印

男性の実印

10,000苗字みとめ印

女性らしさを感じさせる印鑑として、13.5mmがおおすすめです。未婚の方は、下のお名前でご訂造しておきましょう。ご結婚後もそのままお使いいただけます。

彩華 赤(ケースセット) 7,440円

はんこの彫り直し『きづな印』

古いはんこは彫り直しで再利用できます

【大切にしたいこと】
象牙の印鑑は高価で貴重な印材です。そこに彫られたご先祖の方のお名前を削り落として、ご子息の実印としてもう一度お使いになることをおすすめしております。

代々の実印を彫り直して継いでゆく印鑑を、当店ではきづな印の呼称で皆様へご案内しております。

※象牙印は保存状態によって、彫削の際に傷く恐れがあります。お磨き時に、彫削などが認められる場合は、彫り直しをお断りすることもございます。ご了承ください。

あなたが資産を所有するとき。資産取得のための資金を借りるとき。相続のとき。実印はあなたの人生で大切なときにだけ登場する、最も大切な印鑑です。

男性の実印

一家の主の印鑑です。直径16.5mmの太さの印鑑ご注文が、圧倒的多数を占めています。手にとって感触をお確かめいただけます。

彩華 16.5mm(ケースセット) 9,595円

沼津本店、三島駅北いちよう並木店ともに、1万苗字のみとめ印を取りそろえております。

我が家のようなめずらしい苗字の印鑑はあるだろうか？まずはお電話ください。お探しいたします。

見当たらないようでしたら、図、彫削してご用意できます(870円)のでご安心ください。

【TOPページを表示】



印鑑

はんこ倶楽部について

思い

『いよいよ独立・開業』意を決して、新しい航海へ旅立つあなたを、後方支援します。それが私たちはんこ倶楽部の役割ではないかと考えます。



あなたの街にジャストフィット 私たちはんこ倶楽部の在り様がコガ*外に語られているコ*です。

暮らしのなかで湧き起る必要に親切に、とても親切に対応してゆこう。はんこ・名刺・ゴム印・印刷物を通して、皆さまのお役に立てればと思います。

各店には印刷、デザインのキャリアスタッフが控えております。

【印刷ページを表示】



ていねいに、解りやすくスピーディーな名刺づくり

91mm×55mm。極小の履歴書。それがあなたの名刺です。

お世話になった方へ、これらと出会う未来の方へあなたの気持ちを託したお礼の名刺をお作りします。

片面／黒1色刷	[50枚～] 920円～
片面／カラー印刷	[50枚～] 1,620円～
両面カラー／モノクロ	[50枚～] 2,380円～
デザイン製作(片面)	1,080円

プライベート名刺・ハット名刺

法人・個人事業所はもとより、近ごろはプライベート名刺の依頼が目立ちます。愛すべき家族(ハット)の写真を入れたハットの名刺までも...

名刺の世界へ楽しい風がそよぎ始めています。

【印鑑ページを表示】



翌日完成お受け取り 即日も可能！(特急540円7*プラス) あなたが資産を所有するとき。資産取得のための資金を借りるとき。相続のとき。実印はあなたの人生で大切なときにだけ登場する、最も大切な印鑑です。



男性の実印 一家の主の印鑑です。直径16.5mmの太さの印鑑ご注文が、圧倒的多数を占めています。手にとって感触をお確かめいただけます。

彩華16.5mm(ケースセット) 9,595円



【テンプレート】キレイ3 (グリーン) HG丸ゴシックM-PRO

【ホームページを表示】

【プロフィールページを表示】

【篆刻印ページを表示】

ページを選択

作品工房「秀峰庵」 篆刻 [TENKOKU]・書家

篆刻 [TENKOKU]・書家 矢持秀峰 (やもち しゅうほう) オフィシャルサイトです。関西を中心に活動中。篆字デザインや書作品の制作を行っています。篆刻印は、前から湧き出すイメージで、1つ1つ完全オリジナルで製作いたします。

ホーム

ご挨拶
Message

この度ホームページを開設致しました。よろしくご高の程お願い致します。

私は、あるきっかけで数年前に、独学で篆刻を始めました。雅号 矢持秀峰は、書道を旨からやっていた時かたの事です。数年前に、日本篆刻展の美術展のパネルとして、見つけました。一般公募で、出展しました。本来的な古典芸術は、何もわからず作品を作りました。会員推薦を頂きました。日本篆刻展は、日本篆刻家協会の主催美術展です。

日本篆刻家協会は、日本の一番大きな篆刻の団体です。協会の中には、各先生方の印社(教室)があります。基本的には、本格的に篆刻をするには印社に所属する事が必要です。私は、一般公募で会員になり、その後、印社を継承しました。その後、日本篆刻家協会事務局から、篆刻の印社「青平家会(せいへいてんかい)」の作品展「青平展」の案内ハガキが届きました。大阪の天満での開催でした。

篆刻 [TENKOKU]・書家 矢持秀峰 (やもち しゅうほう) オフィシャルサイトです。関西を中心に活動中。篆字デザインや書作品の制作を行っています。篆刻印は、前から湧き出すイメージで、1つ1つ完全オリジナルで製作いたします。

私は、独学で篆刻を始めた頃から篆刻の書籍を色々購入してました。その中で、真鍋井蛙(まなべせいあ)という篆刻家の書籍を多く購入してました。とても有名な先生で「この人と書」という書籍には、野球人長嶋茂雄氏の篆刻印も作られていてとても好きになりました。私は、中学生の時は、野球に熱中してたからです。

そして青平展に見学に行きました。その時真鍋井蛙先生及びお弟子様達の作品を拝見してこの印社の教室に入会しようと思った。最初は西梅田にありました。生徒さんは少なかったので真鍋先生に直接指導して頂くのに多く時間がありとても楽しくその後毎月1回教室に通いました。私は独学でそれなりに篆刻印の石を彫る事は出来ていましたが、古典芸術の篆刻印の制作、彫り方は全く違うものでした。この教室でした、やり始め真鍋先生からは矢持さんの「彫り方は通用しない」と強く言われてきました。

その後、教室の先生の隣で「墨当番」で「黒と朱」の墨をすり続け、先生の篆刻(てんこく)の刃物の「彫り方」を隣で見ながら技術を頂きました。日本篆刻展も初年度から秀峰賞が二回そして3年度の2016年は特選になり現在「委員」となっております。

古典芸術の美術展はメジャー美術展は、日展、東京競売展 日本書院展、全国西展(元大阪市展)が我々の印社が所属している、ものです。私も当初から、全国西展も出展して初年度から入選が続いています。東京競売展も入選になっています。日本書院展も最初は二科員推薦賞となり、2017年事には一科員推薦賞となっております。日展に於いても2015年から出展し始めて今まで二回出展しております。2017年秋にも出展します。

書道は小学生の4年~6年までふるさとのお寺の習字教室で習いました。当時は段級は最高5段でした。小学5年からは5段になっていました。墨協の共催の書道展では金賞になってました。その後中学、高校、大学は野球、音楽、又仕事に忙しく「書道」は時々しか書く事が無かったです。それでも、20歳代の頃から色紙などには「言葉」や「自分の詩」などを「自分の字」で書いていました。その後は過ぎて30歳の頃に「相田みつ」と言う書家の作品を目にするようになりました。「自分の言葉、詩を自分の字で書く」その後私は結婚して仕事が忙しく書道とは、少し離れた事がありました。色紙を書くような機会があり、その後標準色紙を書いては人に差し上げてました。

ページを選択

作品工房「秀峰庵」 篆刻 [TENKOKU]・書家

篆刻 [TENKOKU]・書家 矢持秀峰 (やもち しゅうほう) オフィシャルサイトです。関西を中心に活動中。篆字デザインや書作品の制作を行っています。篆刻印は、前から湧き出すイメージで、1つ1つ完全オリジナルで製作いたします。

Home > プロフィール

プロフィール

作品工房「秀峰庵」
篆刻 [TENKOKU]・書家

矢持秀峰
Syuho Yamochi

兵庫県水上市(現丹波市)に生まれる。生家が田舎で幼少の頃は近隣の山々を駆け廻り、遊び、運典(刀など)を自ら作り運んだりしていました。また、自転車が一乗り物であり、町中を走りまわり、明るい少年であった。

生年月日 昭和31年6月10日

書歴 50年

音楽全般(カラオケ)
村田実雄先生 誦節子
クラリネット・ギター

溶接・ガス切断・機械工具一式・リフ
免許・木材関係道具一式・
実用毛筆・貴状書士(技術士)
日本篆刻家協会委員
青平家会会員

書道は小学生の4年~6年までふるさとのお寺の習字教室で習いました。当時は段級は最高5段でした。小学5年からは5段になっていました。墨協の共催の書道展では金賞になってました。その後中学、高校、大学は野球、音楽、又仕事に忙しく「書道」は時々しか書く事が無かったです。それでも、20歳代の頃から色紙などには「言葉」や「自分の詩」などを「自分の字」で書いていました。その後は過ぎて30歳の頃に「相田みつ」と言う書家の作品を目にするようになりました。「自分の言葉、詩を自分の字で書く」その後私は結婚して仕事が忙しく書道とは、少し離れた事がありました。色紙を書くような機会があり、その後標準色紙を書いては人に差し上げてました。

活動実績 History

- 年 第○○回日本篆刻展 会員推薦賞
- 年 第○○回日本篆刻展 秀峰賞
- 年 第○○回日本篆刻展 特選
- 年 第○○回読売書法展(東京)入選
- 年 第○○回日本書法展 入選
- 年 第○○回全関西美術展 入選
- 年 第○○回兵庫県展 入選(佳作)
- 年 第○○回藤山市展(兵庫) 入選
- 年 第○○回加東市展(兵庫) 入選
- 年 第○○回明石市展(兵庫) 入選
- 年 第○○回西宮市展(兵庫) 入選
- 年 第○○回西宮市展(兵庫) 入選
- 年 第○○回加古川市展(兵庫) 入選
- 年 第○○回三木市展(兵庫) 入選
- 年 第○○回尼崎市展(兵庫) 入選
- 年 第○○回三田市展(兵庫) 入選

喜びの声 Voice

相田みつを美術館
館長 相田一人先生

今年はこのほか楽しい寒さが続いております。皆さまには、いかがお過ごしでしょうか。いつも当館にご厚誼を賜り、心より感謝申し上げます。

またこの度は、結構なお品を頂戴いたし誠に有難く存じます。お心遣いに厚くお礼申し上げます。

当館では現在、相田みつを没後二十年特別企画展「詩人の魂 金子みすずと相田みつをの世界」を開催しております。近年の震災後、「こたまでしようか」で話題となった金子みすずさん。そのみすずさんと二人展は初めてのことでありますが、お楽しみまで好評でございます。三月四日(日)までですので、お時間ある時にご来館いただけましたら幸いです。未筆ながら、皆さまのご健康を心よりお祈り申し上げます。

作由家
相賀也先生

盛夏の候、皆さまにおかれましてはお健やかに過ごさるごことお喜び申し上げます。

この度は、大家結構なお品を北島事務所より頂戴いたしました。ご厚情をおつく御礼申し上げます。頂戴いたしましたお品は来長く大切に使用させていただきますと存じます。

ページを選択

作品工房「秀峰庵」 篆刻 [TENKOKU]・書家

篆刻 [TENKOKU]・書家 矢持秀峰 (やもち しゅうほう) オフィシャルサイトです。関西を中心に活動中。篆字デザインや書作品の制作を行っています。篆刻印は、前から湧き出すイメージで、1つ1つ完全オリジナルで製作いたします。

Home > 篆刻印

篆刻印

篆刻印「秀峰オリジナル」とは
Tenkokuin

書家としても活動する矢持秀峰、お客様のお名前から湧き出すイメージで、1つ1つオリジナルで掘り出す篆刻印は「秀峰オリジナル」と呼びます。

一般的な行書・草書から、オリジナルの字体に至るまであらゆる文字を駆使して作り出す篆刻印は、印としてのみならず1つ1つの絵としての役割も果たし、その書面に特異な空間を生み出します。「秀峰オリジナル」お使いいただく事で、新しい息吹を吹き込んでいただければ幸いです。

篆刻印「秀峰オリジナル」の種類 Gallery

朱文

朱文
文字の部分を凸型に彫って、押印すると文字が朱色で現れる。

白文
凹状に彫った文字で、押印すると文字が白抜きで現れる。

種白文
白文の周囲を凹状に彫り、押印すると周りに白い枠が現れる。

作品紹介 Gallery

篆刻印

用途 人名・雅号・言葉・花名・その他

種類(文字) 篆書(印章・小篆・金文・古・甲骨) 楷書・行書・草書・オリジナル その他(英語等)

石サイズ 9mm~30mm

石仕様 青田(セイデン)、巴林(バーリン)、その他

篆刻の種類 朱文、白文、種白文、その他

価格 *文字数・種類・サイズ・石によって異なる為、その都度お見積りいたします。

納期 約1ヶ月 *お見積り状況によって、納期は異なりますのでその都度ご案内いたします。急ぎの場合はご相談下さい。出来る限りお客様に対応致しております。

美術展 出展作品

【ホームページを表示】

【プロフィールページを表示】

【篆刻印ページを表示】

作品工房「秀峰庵」
篆刻 (TENKOKU)・書家

篆刻 [TENKOKU]・書家 矢持 秀峰 (やもち しゅうほう) オフィシャルサイトです。関西を中心に活動中。篆刻デザインや書作品の製作を承っています。篆刻印は、お名前から湧き出すイメージで、1つ1つ完全オリジナルで製作いたします。



メニュー

ホーム
プロフィール
篆刻印
書作品
ブログ
お問い合わせ



ご挨拶
Message



このホームページを開発致しました。よろしくご高覧の程お願い致します。

私は、あるきっかけで数年前に、独学で篆刻を始めました。雅号 矢持秀峰は、書道に精通し、篆刻の技術も高いです。

篆刻を始めました。雅号 矢持秀峰は、書道を昔からやっていた時かたの名前です。数年前に、日本篆刻展の美術展のパンフレットを神戸で、見つけました。一般公募で、出展しました。本格的な古典芸術は、何もわからず作品を作りました。会員推薦賞を頂きました。日本篆刻展は、日本篆刻家協会の主催の美術展です。

日本篆刻家協会は、日本の一番大きな篆刻の団体です。協会の中には、各先生方の印社 (教室) があります。基本的には、本格的に篆刻をするには印社に所属する事が必要です。私は、一般公募で会員になり、その後、印社を模索してました。その後、日本篆刻家協会事務局から、篆刻の印社「齊平家会 (せいへいてんかい)」の作品展「齊平展」の案内が届きました。大阪の天満での開催でした。

私は、独学で篆刻を初めた頃から篆刻の書籍を色々購入してました。その中で、真鍋井蛙 (まなべせいゐ) という篆刻家の書籍を多く購入してました。とても有名な先生で「この人と書」という書籍には、野球人 長嶋茂雄氏の篆刻印も作られていてとても好きになりました。私は、中学生の時は、野球に熱中してたからです。

そして 齊平展に見学に行きました。その時 真鍋井蛙先生及び お弟子様達の作品を拝見してこの印社の教室に入会しようと決めました。最初は西梅田にありました。生徒さんは少なかったんで 真鍋先生に 直接指導して頂くのに 多く時間がありとても嬉しくその後 毎月1回 教室に通いました。私は独学で それなりに 篆刻印の石を彫る事は出来ていましたが、古典芸術の 篆刻印の 制作、彫り方は全く違うものでした。この教室でした、やり始め 真鍋先生からは 矢持さんの「彫り方は 通用しない」と 長く言われてきました。

その後、教室の先生の隣で「墨当番」で「黒と朱」の墨をすり 続け、先生の篆刻刃 (てんこくとう) の刃物の「彫り方」を隣で見ながら 技を磨きました。日本篆刻展も 初年度から 秀作賞が二回 そして3年目の 2016年は 特選賞を受賞しました。

作品工房「秀峰庵」
篆刻 (TENKOKU)・書家

篆刻 [TENKOKU]・書家 矢持 秀峰 (やもち しゅうほう) オフィシャルサイトです。関西を中心に活動中。篆刻デザインや書作品の製作を承っています。篆刻印は、お名前から湧き出すイメージで、1つ1つ完全オリジナルで製作いたします。

メニュー

ホーム
プロフィール
篆刻印
書作品
ブログ
お問い合わせ

作品工房「秀峰庵」
篆刻 [TENKOKU]・書家

矢持 秀峰
Syuho Yamochi

兵庫県氷上郡 (現丹波市) に生まれ。生家が田舎で幼少期の頃は近隣の山々を駆け巡り、遊び、道具 (刀など) を自ら作り遊んだりしてました。また、自転車だけが唯一の乗り物であり、町を走りまわり、明るい少年であった。



生年月日
昭和31年6月10日

書歴
50年
趣味
音楽全般 (加竹)
村田英雄先生 孫弟子
ヴァリネット・ギター
技術
溶接・ガス切断・機械工具一式・リフト免許・木材関係道具一式・
資格
実用毛筆・賞状書士 (技能士)
日本篆刻家協会委員
齊平家会会員



活動実績
History

〇〇〇年
第〇〇回日本篆刻展 会員推薦賞

〇〇〇年
第〇〇回日本篆刻展 秀作賞

〇〇〇年

作品工房「秀峰庵」
篆刻 (TENKOKU)・書家

篆刻 [TENKOKU]・書家 矢持 秀峰 (やもち しゅうほう) オフィシャルサイトです。関西を中心に活動中。篆刻デザインや書作品の製作を承っています。篆刻印は、お名前から湧き出すイメージで、1つ1つ完全オリジナルで製作いたします。

メニュー

ホーム
プロフィール
篆刻印
書作品
ブログ
お問い合わせ



篆刻印「秀峰オリジナル」とは
Tenkokuin

書家としても活動する矢持秀峰、お名前からお名前から湧き出すイメージを、1つ1つオリジナルで掘り出す篆刻印を「秀峰オリジナル」と呼びます。

一般的な行書・草書から、判じの字に至るまで、あらゆる文字を駆使し作り出すその篆刻印は、印としての、ならず1つの絵としての役割も果たその書画に独特の風合いと空間を生み出します。「秀峰判じ」をお使いいただく事で、新しい息吹を吹き込んでいただければ幸いです。



篆刻印「秀峰オリジナル」の種類
Gallery



朱文

文字の部分を凸型に彫って、押印すると文字が朱色で現れる。



白文

凹状に彫った文字で、押印すると文字が白抜きで現れる。



枠白文

白文の周囲を凹状に彫り、押印すると周りに白い枠が現れる。

【HOMEページを表示】

【泊るページを表示】

【買うページを表示】

【HOMEページを表示】

ページを選択

「食べる、寛ぐ、遊ぶ」がひとつになった複合施設「うらす名立（なだち）」。
眼前には日本海を望み、夕刻には空と海が茜色に染まる。
夕刻には空と海が茜色に染まる。
夕刻には空と海が茜色に染まる。

HOME

最新のお知らせ

2015年9月9日: Topics
| Topics 新着記事 記事一覧

最新の情報・お知らせ
今年のプール営業は8月31日で終わりました。ありがとうございます。

プール営業のお知らせ 室内プールの営業期間は7月1日～8月31日まで。

Plan 夕食のプラン

夕食の刺身と焼き魚 蟹・鮎・のどぐろ付 フレンチコース
が市場で選べる 鮮 三大味宴会席プラン
魚会席プラン お一人様：11,000円(消費 税別) お一人様：11,000円(消費 税別)

Shopping 名産

うらす名立 施設・サービス紹介 Services Information

光鱗～kourin～
美しく雄大なオーシャンビューに感激
さらに新鮮な海のご馳走に満足。
のんびりとくつろぎたつぷりと味わう日本海の魅力を心行く
まで「光鱗」でどうぞ。

詳しく見る

室内/屋外2つのプール
室内には流れるプール、中庭には隣の日本海から海水を引き
込んだ海水プールがあり、海が荒れた日でも、安心して海水
浴が楽しめます。

詳しく見る

名立の湯 ゆらら
人工温泉「全国温泉めぐり風呂」や日本海一望の展望露天
風呂、高温サウナや強力ジェットバスなど、お風呂好きには
たまらないラインナップです。

詳しく見る

美味！日本海グルメ
目の前の日本海から水揚げしたばかりの活きの良い素材が勢揃い。
滋味溢れる日本海と山里の幸を堪能していただけます。

詳しく見る

【泊るページを表示】

ページを選択

「食べる、寛ぐ、遊ぶ」がひとつになった複合施設「うらす名立（なだち）」。
眼前には日本海を望み、夕刻には空と海が茜色に染まる。
夕刻には空と海が茜色に染まる。

泊まる

夕食の刺身と焼き魚 蟹・鮎・のどぐろ付 フレンチコース
が市場で選べる 鮮 三大味宴会席プラン
魚会席プラン お一人様：11,000円(消費 税別) お一人様：11,000円(消費 税別)

個室
海のそばで過ごす休日
開放感たっぷりのロフト付き洋室やシンプルながら清潔感あ
る和室など6タイプのお部屋をご用意しました。最上階の
間接照明の特別室はファミリーの特別な日にぴったりです。海
のホテルで枕むくみを送り、潮さで1日ははじめる。恋
と、お友達と、ご家族で日本海の光と波の音と風と過ごす。
んな思い出に残る旅はいかがですか？

詳しく見る

大浴場
広々としたお風呂で疲れを癒す。
大浴場の「全国温泉めぐり風呂」は人工温泉システムの導
により全国の有名温泉の成分・匂い・色などを忠実に再現。
隣一番の強さを誇るジェットバスで疲れをほぐし、高温サウ
ナで汗をかき、日本海を一望できる展望露天風呂で潮風に吹
ながらのんびりお湯につかりフレッシュ。心も身体も癒さ
るお風呂好きにはたまらないラインナップです。

『光鱗』の一泊料金は「ゆらら」での風呂コースのご利用
含まれております。ご到着日とご出発日の「ゆらら」営業時
内にご利用いただけます。

内にご利用いただけます。

詳しく見る

お料理
日本海で獲れた魚介を堪能！
近隣漁港直送の数々の鮮魚の中から、その日の刺身と焼き魚を
自分で目利きして選ぶ「市場で選べる鮮魚会席プラン」が人気
です。他にもカニとアワビ、日本海の地魚など旬彩豊かな自慢
の食材をつかった海と山の恵みを存分に味わうことができる質
沢なプランなども用意しています。そして、お一人ずつのご
飯を釜で炊き上げるこだわりの朝ごはんも大好評いただけて
います。
※季節により、朝食がバイキングになることがあります。

詳しく見る

光鱗～kourin～
美しく雄大なオーシャンビューに感激
さらに新鮮な海のご馳走に満足。
のんびりとくつろぎたつぷりと味わう日本海の魅力を心行く
まで「光鱗」でどうぞ。

詳しく見る

室内/屋外2つのプール
室内には流れるプール、中庭には隣の日本海から海水を引き
込んだ海水プールがあり、海が荒れた日でも、安心して海水
浴が楽しめます。

詳しく見る

【買うページを表示】

ページを選択

「食べる、寛ぐ、遊ぶ」がひとつになった複合施設「うらす名立（なだち）」。
眼前には日本海を望み、夕刻には空と海が茜色に染まる。
夕刻には空と海が茜色に染まる。

買う

食彩鮮魚市場
名立漁港直送の地魚や近隣の漁港で水揚げされた鮮魚が並ぶ
場。魚介だけでなく海鮮珍味や越後の名産、地酒コーナーや
元の生産者の農作物販売コーナーなど日本海と名立の旬の味
お買い求めいただけます。

Shopping 名産

甘えびの概漬
お刺身用の甘えびを新鮮なまま概漬にしました。添加物は一
使用しないナチュラルフードです。素材でありながら風味豊
かな味わいが特徴です。「メイド・イン上越」認証品。平成24
年度「新潟うまいものセレクション」20品目の中に入选！

いかのもろみ漬
900円(税別)
いかをお刺身のまま醤油もろみに漬込みました。内臓が入
っていないので生臭くなくかんずりの風味がアクセントのさっ
ぱりとした上品な味です。「メイド・イン上越」認証品。平成
26年度「新潟うまいものセレクション」20品目の中に入选！

甘えびの概漬といかのもろみ漬の2本セット
2,200円(税別)
日本酒のお供に、炊きたてご飯にぴったりの「メイド・イン上
越」認証品の2本セットです。化粧箱入りでご贈答用に最適で
す。

甘えびの概漬といかのもろみ漬
船盛りならこの概漬の3本セット
高田地区の発祥料理「たらこの概漬」を加えた3本セットです
。化粧箱入りでご贈答用に最適です。

幻魚の干物(20尾入れ)
1,200円(税別)
「幻の魚」と書いて「げんげ」。コラーゲンたっぷりの深海魚
を干物にした全国でも珍しい珍味です。メイド・イン・上越認
証品。

光鱗～kourin～
美しく雄大なオーシャンビューに感激
さらに新鮮な海のご馳走に満足。
のんびりとくつろぎたつぷりと味わう日本海の魅力を心行く
まで「光鱗」でどうぞ。

詳しく見る

【HOMEページを表示】

【泊るページを表示】

【買うページを表示】

海の上の食彩リゾート
うみてらす名立

「食べる、寛ぐ、遊ぶ」がひとつになった複合施設「うみてらす名立（なたち）」。
眼前には日本海を望み、夕刻には空と海が茜色に染まる幻想的な夕景に出会えます。

泊る

メニュー
HOME
泊まる
遊ぶ
寛ぐ
食べる
買う
宿泊予約

最新のお知らせ

夕食の刺身と焼き魚が市場で選べる 鮮魚会席アラソ

お一人様：11,000円～(消費税別)

室内/屋外2つのプール

室内には流れるプール、中庭には隣の日本海から海水を引き込んだ海水プールがあり、海が荒れた日でも、安心して海水浴が楽しめます。

詳しく見る

海の上の食彩リゾート
うみてらす名立

「食べる、寛ぐ、遊ぶ」がひとつになった複合施設「うみてらす名立（なたち）」。
眼前には日本海を望み、夕刻には空と海が茜色に染まる幻想的な夕景に出会えます。

蟹・鮑・のどぐろ付
三大味覚会席アラソ

お一人様：15,000円(消費税別)

レゾコアラソ

お一人様：11,000円～(消費税別)

Shopping list

うみてらす名立 施設・サービス紹介 Service information

光鱧～kourin～

美しく雄大なオアシスに感激
さらに新鮮な海のご馳走に満足。
のんびりとくつろぎたっぷりと味わう
日本海の魅力を心行くまで「光鱧」でどうぞ。

詳しく見る

室内/屋外2つのプール

室内には流れるプール、中庭には隣の日本海から海水を引き込んだ海水プールがあり、海が荒れた日でも、安心して海水浴が楽しめます。

詳しく見る

海の上の食彩リゾート
うみてらす名立

「食べる、寛ぐ、遊ぶ」がひとつになった複合施設「うみてらす名立（なたち）」。
眼前には日本海を望み、夕刻には空と海が茜色に染まる幻想的な夕景に出会えます。

蟹・鮑・のどぐろ付
三大味覚会席アラソ

お一人様：15,000円(消費税別)

レゾコアラソ

お一人様：11,000円～(消費税別)

メニュー
HOME
泊まる
遊ぶ
寛ぐ
食べる
買う
宿泊予約

夕食の刺身と焼き魚が市場で選べる 鮮魚会席アラソ

お一人様：11,000円～(消費税別)

大浴場

広々としたお風呂で疲れを癒す。
大浴場の「全国温泉湯めぐり風呂」は人工温泉システムの導入により全国の有名温泉の成分・匂い・色などを忠実に再現、近隣一番の強さを誇るジェットバスで疲れをほぐし、高温ゆけで汗をかき、日本海を一望できる展望露天風呂で潮風に吹かれながらのんびりお湯につかりリフレッシュ。心も身体も癒されるお風呂好きにはたまらないラインナップです。

『光鱧』の一泊料金には『ゆらら』で

海の上の食彩リゾート
うみてらす名立

「食べる、寛ぐ、遊ぶ」がひとつになった複合施設「うみてらす名立（なたち）」。
眼前には日本海を望み、夕刻には空と海が茜色に染まる幻想的な夕景に出会えます。

蟹・鮑・のどぐろ付
三大味覚会席アラソ

お一人様：15,000円(消費税別)

レゾコアラソ

お一人様：11,000円～(消費税別)

客室

海のそばで過ごす休日
開放感たっぷりのロフト付き洋室やシッパルながら清潔感あふれる和室など64坪のお部屋をご用意しました。最上階の三間続きの特別室は77坪の特別な日にぴったりです。海辺の軒下で沈む夕陽を見送り、潮さいで1日をはじめる。恋人と、お友達と、ご家族で日本海の光と波の音と風と過ごす。そんな思い出に残る旅はいかがですか。

詳しく見る

大浴場

広々としたお風呂で疲れを癒す。
大浴場の「全国温泉湯めぐり風呂」は人工温泉システムの導入により全国の有名温泉の成分・匂い・色などを忠実に再現、近隣一番の強さを誇るジェットバスで疲れをほぐし、高温ゆけで汗をかき、日本海を一望できる展望露天風呂で潮風に吹かれながらのんびりお湯につかりリフレッシュ。心も身体も癒されるお風呂好きにはたまらないラインナップです。

『光鱧』の一泊料金には『ゆらら』で

海の上の食彩リゾート
うみてらす名立

「食べる、寛ぐ、遊ぶ」がひとつになった複合施設「うみてらす名立（なたち）」。
眼前には日本海を望み、夕刻には空と海が茜色に染まる幻想的な夕景に出会えます。

蟹・鮑・のどぐろ付
三大味覚会席アラソ

お一人様：15,000円(消費税別)

レゾコアラソ

お一人様：11,000円～(消費税別)

メニュー
HOME
泊まる
遊ぶ
寛ぐ
食べる
買う
宿泊予約

食彩鮮魚市場

名立漁港直送の地魚や近隣の漁港で水揚げされた鮮魚が並ぶ市場。魚介だけでなく海鮮珍味や越後の名菓、地酒コーナーや地元の生産者の農作物販売コーナーなど日本海と名立の旬の味がお買い求めいただけます。

甘えびの糍漬

1,300円(税別)

お刺身用の甘えびを新鮮なまま糍漬にしました。添加物は一切使用しないフェイブルフードです。素朴でありながら風味豊かな味わいが特徴です。「メイド・イン上越」認証品。平成24年度「新潟うまいものレクコン」20品目の中に入選！

いかのろみ漬

900円(税別)

真いかをお刺身のまま醤油もろみに漬け込みました。内臓が入っていないので生臭くなくかんずりの風味がアクセントのさっぱりとした上品な味です。「メイド・イン上越」認証品。平成26年度「新潟うまいものレクコン」20品目の中に入選！

甘えびの糍漬といかのろみ漬の2本セット

2,200円(税別)

日本酒のお供に、炊きたてご飯にぴったりの「メイド・イン上越」認証品の2本セットです。化粧箱入りでご贈答用に最適です。

海の上の食彩リゾート
うみてらす名立

「食べる、寛ぐ、遊ぶ」がひとつになった複合施設「うみてらす名立（なたち）」。
眼前には日本海を望み、夕刻には空と海が茜色に染まる幻想的な夕景に出会えます。

蟹・鮑・のどぐろ付
三大味覚会席アラソ

お一人様：15,000円(消費税別)

レゾコアラソ

お一人様：11,000円～(消費税別)

メニュー
HOME
泊まる
遊ぶ
寛ぐ
食べる
買う
宿泊予約

食彩鮮魚市場

名立漁港直送の地魚や近隣の漁港で水揚げされた鮮魚が並ぶ市場。魚介だけでなく海鮮珍味や越後の名菓、地酒コーナーや地元の生産者の農作物販売コーナーなど日本海と名立の旬の味がお買い求めいただけます。

甘えびの糍漬

1,300円(税別)

お刺身用の甘えびを新鮮なまま糍漬にしました。添加物は一切使用しないフェイブルフードです。素朴でありながら風味豊かな味わいが特徴です。「メイド・イン上越」認証品。平成24年度「新潟うまいものレクコン」20品目の中に入選！

いかのろみ漬

900円(税別)

真いかをお刺身のまま醤油もろみに漬け込みました。内臓が入っていないので生臭くなくかんずりの風味がアクセントのさっぱりとした上品な味です。「メイド・イン上越」認証品。平成26年度「新潟うまいものレクコン」20品目の中に入選！

甘えびの糍漬といかのろみ漬の2本セット

2,200円(税別)

日本酒のお供に、炊きたてご飯にぴったりの「メイド・イン上越」認証品の2本セットです。化粧箱入りでご贈答用に最適です。

【森巖寺によろこページを表示】

森巖寺

森巖寺によろこ 寺観拝人からのお知らせ 歴史・年中行事 寺宝 境内・永代供養 運慶

森巖寺 開創物語

今を去ることおよそ七百年も前のお話です。中国南宋・淳祐六年（1248年）の亂、蜀の國の出身である關漢達律師が遠く日本へ渡海するために、神の大聖堂・壇上堂等に昇降しました。壇上堂等は、關漢達律師の海上安全を守るために一部の仏像を下賜されたのです。その仏像こそが千手観音様であったのです。

關漢達律師は、千手観音さまと一緒に海を渡りご加護の下、舞臺に日本国に上陸されました。それから七年の後、建長五年（1253年）に神の御座・北条時頼の御座の下、鎌倉に建長寺を開きました。

本来は、建長寺に千手観音さまをお祀りすべきところ、關漢達律師はいつも傍らに千手観音様を置かれ、行動を共にされ御座を遊歴されました。

ギャラリー

最新の投稿

～春～ 森巖寺の四季 WEBサイト開設のお知らせ

バックナンバー

2016年5月 (2)

カテゴリ

お知らせ (1)

森巖寺の四季 (1)

SNS

モバイルサイト

携帯・スマホからアクセス！

このサイトを友達に教える

市原市のお知らせ

ちはら市・市津地域でサガが出発しています。注意してください。いちほら園前プレミアム商品の発売アートいちほら2015春の動画を配信

「縁業終了」太巻き寺司教室（千種コミュニケーションセンター）

このお話は、今からおよそ五百年前の安政二年（一八五五）、眞真知神和向によって開創された「千手観音堂森巖寺略縁起」に語られているものです。

【寺宝ページを表示】

森巖寺

森巖寺によろこ 寺観拝人からのお知らせ 歴史・年中行事 寺宝 境内・永代供養 運慶

寺宝

結城秀康公 (ゆきひでやす)

公は結城秀康公の位牌所です。結城家康の息子であり、本末徳川家を継ぐべき人物でありましたが、幼少の頃から、人質生活を送り豊前秀吉の養子、その後下野國結城家の養子となりました。武勇に優れ義経人柄でありましたが、慶長五年（1600年）関ヶ原の戦いでは、上杉景勝の軍勢として下野田小山に留めおられ参戦できませんでした。のち越前国北庄六十七万家の太守・島中納言として参謀するも、その慶長十年（1605年）に次男徳川秀忠が徳川大將となり、前將軍を襲撃してしまいました。叛かざる秀忠公は慶長十二年（1607年）三十四歳の若さで没します。現在でもその巨く足元生堂が慕われて人気があり、武臣の一人です。中国市との関係は、住持源清影が武運長久を祈願して馬船入を行った結城神社を深く信仰しており、多大な寄進を行っていました。その地に子息松平忠房公は、結城藩立派し、結城神社への参詣・寄進は続けられました。

ギャラリー

最新の投稿

～春～ 森巖寺の四季 WEBサイト開設のお知らせ

バックナンバー

2016年5月 (2)

カテゴリ

お知らせ (1)

森巖寺の四季 (1)

SNS

モバイルサイト

携帯・スマホからアクセス！

このサイトを友達に教える

市原市のお知らせ

ちはら市・市津地域でサガが出発しています。注意してください。いちほら園前プレミアム商品の発売アートいちほら2015春の動画を配信

「縁業終了」太巻き寺司教室（千種コミュニケーションセンター）

三つ葉の調度品

【境内・永代供養ページを表示】

森巖寺

森巖寺によろこ 寺観拝人からのお知らせ 歴史・年中行事 寺宝 境内・永代供養 運慶

境内・永代供養

境内の御座

三十三観音の一つで重宝殿ともいいます。右手に持つ杖の杖を横断して下さると伝えられています。森巖寺を守って来た歴代住持の御座に上られている観音様です。

ギャラリー

最新の投稿

～春～ 森巖寺の四季 WEBサイト開設のお知らせ

バックナンバー

2016年5月 (2)

カテゴリ

お知らせ (1)

森巖寺の四季 (1)

SNS

モバイルサイト

携帯・スマホからアクセス！

このサイトを友達に教える

市原市のお知らせ

ちはら市・市津地域でサガが出発しています。注意してください。いちほら園前プレミアム商品の発売アートいちほら2015春の動画を配信

「縁業終了」太巻き寺司教室（千種コミュニケーションセンター）

永代供養

縁業のないご夫婦やご家族のため、永代にわたり山出しが供養させていただきます。優しいお顔の観音様がいつも見守る静かで美しい場所です。

【森厳寺によるこそページを表示】

曹洞宗
森厳寺

ページを選択

ある歳、偶々、上総国市原郡海保の里に歸を留められた。その後、蘭溪神師は夢を見ました。千手観音様が現れたのです。そしてこう告げられたのです。

「私は永くこの地に止まり、衆生（民衆）を利益し給う」とのお告げでした。

目覚めた蘭溪神師は、千手観音様のありがたい霊夢により、早速一寺を草創し、本尊として千手観音さまをお祀りしたのでした。この一寺こそが、現在の森厳寺のことなのです。そして、大宋国から蘭溪神師と海を渡った千手観音様が、七百余年の時を経て今も市原市海保の地にられるのです。

このお話、今からおおよそ五百年前の安政二年（一八五〇）、鉄真如神和尚によって版図された「千手観音堂場森厳寺略縁起」に語られているものです。

蘭溪道隆神師（鎌倉建長開山）により臨済宗泉徳寺として開山。慶長年間、師範藩を松平忠昌公が開藩し中興開基。父の結城秀康公の菩提を弔うため戒名「浄光院森厳道隆正法大師」から「森厳寺」と改めた。寺社は、三葉表木更達市真室谷真如寺日山太慧神師を迎え曹洞宗に改宗。本尊は千手観音菩薩坐像（市指定文化財）秘仏蘭溪道隆神師の持仏と伝えられ中国のの様式を色濃くとどめている。

森厳寺 開創物語

今を去ることおよそ七百六十年も昔のお話です。中国南宋・淳祐六年（1246年）の歳、蜀の国の出身である蘭溪道隆神師、道々日本国へ渡海するために、時の大宋国・理宗皇帝に拝謁しました。理宗皇帝は、蘭溪神師の海上安全を守護するために一体の仏像を下賜されたのです。その仏像こそが千手観音様であったのです。

蘭溪神師は、千手観音さまと一緒に海を渡りご加護の下、熊手村に日本国へ上陸されました。それから七年の後、建長五年（1253年）に時の執権・北條時頼の御依の下、鎌倉に建長寺を開きました。

本堂は、建長寺に千手観音さまをお祀りすべしと、蘭溪神師はいつ傍らに千手観音様を置かれ、行動と共にされ随所に巡遊されました。

● 申込み方法

備付けの申込み用紙に御記入の上、御志納をお願い致します。又、御版に自筆で御記入していただくことが何よりの方法です。

御志納額 一枚 3,000円
期間 平成27年4月～平成28年12月

詳しくはお問合わせ下さい。

森厳寺からのお知らせ

【寺宝ページを表示】

曹洞宗
森厳寺

ページを選択

三つ葉葉の調度品

市指定文化財

木造千手観音菩薩坐像（鎌倉時代）
Seated Senjyu-kannon-Bosatsu-wood

ヒノキ材の青木造で、像高は32.8cmです。十一面四十二臂の千手観音で、地元では「北向き観音」とも呼ばれていました。一尺あまりの小ぶりの像ですが、彫刻ある彫法で表された装飾的な像容は、中世鎌倉で流行した宋代様式に通じており、南北朝時代の佳作です。その生々しい表情をみせる面貌にも慶應の影響がみられ、当時の造像の事情を窺わせる作用として重要な仏像です。

見学：非公開

当山では歴史的にも重要な数々のものが寺宝として伝わっています。その中のほんの一部をご紹介します。

結城 秀康公（ゆうきひでやす）

當寺は結城秀康公の位牌所です。結城秀康公は、徳川家康の息子、本末徳川家を継ぐべき人物でありましたが、幼少の頃から、生活を送り豊臣秀吉の養子、その後は下野国結城家の養子となりました。武勇に優れ果敢たる人物でありましたが、慶長五年（1600年）原の戦いでは、上杉景勝の養子として下野国小山に留めおかれませんでした。のち越前国北庄六十七万の太守・庵中納高と采するも、その間慶長十年（1605年）に次郎徳永秀忠が征夷となり、將軍職を継承してしまいました。幾ばくも経たず秀康は長十二年（1607年）三十四歳の若さで逝去します。現在でもその波瀾な生涯が語られて人気のある武将の一人です。市原市との関係、住吉源頼朝が武運長久を祈願して馬揃えを行った時崎神社を拜仰しており、多大な寄進を行っていました。その地に子息松平は、時崎藩立藩し、時崎神社への広護・寄進は続けられました。

結城秀康公の宮殿

【境内・永代供養ページを表示】

曹洞宗
森厳寺

ページを選択

境内

永代供養

後継者のいないご夫婦やご家族のため、永代にわたり当山が供養させていただくお墓です。優しいお顔の観音様がいつも見守る静かで美しい墓所です。各種法事も当山が心をこめて承ります。

まずは、じっくりお話を聞かせ頂き、ご希望をお伺いしながら、供養方法、供養料金をご相談下さい。

- ご先祖様のお墓を守る後継者がいない方
- 独身の方や身寄りの無い方
- お墓がなく遺骨を持っている方
- お子様が女性だけで、家業の代が途絶えてしまう方

など、万一の場合に備えて準備しておくことをお勧めします。

永代供養について

当山は永代供養墓を設けており、お寺が存続する限り半永久的にお申し込みのあった方の供養をしています。

一霊以永代供養料 30万円

永代供養よくある質問

Q1 生前に予約はできますか？

A1 もちろん可能です。生前にお話を聞き、生前戒名を受戒できます

【森巖寺によろこページを表示】

【寺宝ページを表示】

【境内・永代供養ページを表示】

森巖寺

今を去ることおよそ七百六十年も昔のお話です。
中国南宋・淳祐六年（1246年）の歳。蜀の国の出身である蘭溪道隆禪師が遥々日本国へ渡海するために、時の大宋国・理宗皇帝に拝謁しました。理宗皇帝は、蘭溪禪師の海上安全を守護するためにと一体の仏像を下賜されたのです。その仏像こそが千手観音様であったのです。

蘭溪禪師は、千手観音さまと一緒に海を渡りご加護の下、無事に日本国に上陸されました。それから七年の後、建長五年（1253年）に時の執権・北条時頼の帰依の下、鎌倉に建長寺を開きました。

本来は、建長寺に千手観音さまをお祀りすべきところ、蘭溪禪師はいつも傍らに千手観音様を置かれ、行動を共にされ諸国を巡遊されました。

蘭溪道隆禪師（鎌倉建長開山）により臨濟宗、龍寺として開山
慶長年間、姉崎藩を松平忠昌公が開藩し中興開父の結城秀康公の菩提を弔うため戒名「浄光院嚴道慰運正大居士」から「森巖寺」と改めた。寺は、三葉葵
木更津市真里谷真如寺日山太徳禪師を迎え曹宗に改宗。本尊は千手観音菩薩坐像（市指定文財）秘仏蘭溪道隆禪師の持仏と伝えられ中国風の様式を色濃くとどめている。

森巖寺 開創物語

ある歳、偶々、上総国市原郡海保の里に錫を留められました。その夜、蘭溪禪師は夢を見ました。千手観音様が現れたのです。そしてこう告げられたのです。

「我は永くこの地に止まり、衆生（民衆）を利益し給う」とのお告げでした。

目覚めた蘭溪禪師は、千手観音様のありがたい霊夢により、早速一寺を草創し、本尊として千手観音さまをお祀りしたのでした。この一寺こそが、現在の森巖寺のことなのです。そして、大宋国から蘭溪禪師と海を渡った千手観音様が、七百余年の時を経て今も市原市海保の地におられるのです。

このお話は、今からおよそ百五十年前の

森巖寺

メニュー

[森巖寺によろこ](#)
[寺庭婦人からのお知らせ](#)
[歴史・年中行事](#)
[寺宝](#)
[境内・永代供養](#)
[道順](#)

寺宝

結城秀康公の宮殿

三つ葉葵の調度品

市指定文化財

木造千手観音菩薩坐像（鎌倉時代）
Seated Senjyu-kannon-Bosatsu.wood

（1607年）三十四歳の若さで逝去しました。現在でもその短く波乱な生涯が慕われて人気のある武将の一人です。市原市との関係は、住古源頼朝が武運長久を祈願して馬揃えを行った姉崎神社を深く信仰しており、多大な寄進を行っていました。その地に子息松平忠昌公は、姉崎藩立藩し、姉崎神社への庇護・寄進は続けられました。

当山では歴史的にも重要な数々のもの寺宝として伝わっています。その中のほんの一部をご紹介します。

結城 秀康公（ゆうき ひでやす）

當寺は結城秀康公の位牌所です。結城秀康公は、徳川家康の息子であり、本来徳川家を継ぐべき人物でありましたが、幼少の頃から、人質生活を送り豊臣秀吉の養子、その後は下野国結城家の養子となりました。武勇に優れ豪胆な人柄でありましたが、慶長五年（1600年）関ヶ原の戦いでは、上杉景勝の牽制として下野国小山に留めおかれ参戦できませんでした。のち越前国北庄六十七万席の太守・権中納言として栄進するも、その間慶長十年（1605年）に次弟徳永秀忠が征夷大將軍となり、將軍職を継承してしまいました。幾ばくも経たず秀康公は慶長十二年（1607年）三十四歳の若さで逝去しま

材の寄木造で、像高は32.8cmです。十

森巖寺

メニュー

[森巖寺によろこ](#)
[寺庭婦人からのお知らせ](#)
[歴史・年中行事](#)
[寺宝](#)
[境内・永代供養](#)
[道順](#)

境内・永代供養

六地蔵様

平成27年4月に建立致しました。六道において生けるものすべてのものの生涯の悪行に報い病・苦しみなどを救い下さる道を教え、善の道に導いて下さいます。

永代供養

楊柳観音様について

三十三観音の一つで薬王観音ともいう。右手に持つ柳の杖で衆痛を消除して下さると伝えられています。永代供養墓の上に坐している観音様です。

歴代住職墓所

寺の上の台地は公家（か）の台と呼ばれております。ご開山様から26世様までの墓塔が整然と並んでいます。森巖寺を守って来られた歴代住職に報恩感謝。

後継者のいないご夫婦やご家族のため、永代にわたり当山が供養させていただくお墓です。優しいお顔の観音様がいつも見守る静かで美しい墓所です。各種法要も当山が心をこめて承ります。

まずは、じっくりお話を聞かせ頂き、ご希望

【テンプレート】シンプル3（ブラック）HGS明朝B

【HOMEページを表示】

株式会社 金田組

TEL 0537-22-7158
静岡県掛川市稲田200-1

静岡県掛川市の金田組は、大正4年創業、地域に根ざした事業展開をしています。公共・民間の土木工事や建築工事は何でもご相談ください。

TEL 0537-22-7158
静岡県掛川市稲田200-1

HOME
会社案内
事業紹介
スタッフ紹介
採用情報
アクセス/お問合せ

創業 大正4年

今までも これからも
地域を創る

Alongside community

HOME

Information

2017年12月1日：丸山ホールディングス株式会社様 和田冷蔵倉庫 完成しました。
2017年11月30日：丸山ホールディングス株式会社様発注の和田冷蔵倉庫建設工事におきまして、無事完成致しました。

■会社情報

株式会社金田組
〒436-0048
静岡県掛川市稲田200-1
TEL 0537-22-7158(代表)
FAX 0537-22-2822
E-mail info@kanetagumi.co.jp

資格・認可
静岡県知事許可
(特-28)第1586号
特定建設業 土木工事業
特定建設業 建築工事業
特定建設業 とび・土工工事業
特定建設業 建設工事業
特定建設業 水産施設工事業
特定建設業 内装仕上工事業
特定建設業 鋼構造物工事業
特定建設業 解体工事業

【事業紹介ページを表示】

株式会社 金田組

TEL 0537-22-7158
静岡県掛川市稲田200-1

静岡県掛川市の金田組は、大正4年創業、地域に根ざした事業展開をしています。公共・民間の土木工事や建築工事は何でもご相談ください。

TEL 0537-22-7158
静岡県掛川市稲田200-1

HOME
会社案内
事業紹介
スタッフ紹介
採用情報
アクセス/お問合せ

事業紹介
Home > 事業紹介

事業紹介
Business

土木(公共)
公共の土木工事は、市発注の道路工事、造成工事、橋梁工事、解体工事、外構工事を中心に営業しています。

土木(民間)
民間の土木工事は、造成工事、宅地開発工事、解体工事、外構工事を中心に行っています。

建築(公共)
公共の建築工事は、新築工事、施設工事を中心に行っております。

建築(民間)
民間の建築工事は、設計、新築、リフォーム、リノベーション、施設、店舗、工場、事務所、賃貸マンション、賃貸一戸建ての工事を中心に行っております。

■会社情報

株式会社金田組
〒436-0048
静岡県掛川市稲田200-1
TEL 0537-22-7158(代表)
FAX 0537-22-2822
E-mail info@kanetagumi.co.jp

資格・認可
静岡県知事許可
(特-28)第1586号
特定建設業 土木工事業
特定建設業 建築工事業
特定建設業 とび・土工工事業
特定建設業 建設工事業
特定建設業 水産施設工事業
特定建設業 内装仕上工事業
特定建設業 鋼構造物工事業
特定建設業 解体工事業

■採用情報

採用情報
Recruit

仕事の内容、魅力、求める人物像

●現場監督 仕事内容

土木工事または建設工事における現場の監督者、責任者として品質・工期・安全などの管理業務をお任せします。経験のない方にも一からお教えします。

各種建設工事の現場管理をお任せします。

土木工事
道路建設や橋梁建設などのインフラ工事のほか、宅地造成・解体工事など
<現場制/人数>
・掛川市発注の土木工事の施工管理担当/2名

建築工事
公共施設や工場、オフィスビル、住宅などの新築工事、リフォーム・リノベーション工事など

【具体的には】

- ・工程管理
- ・工事品質管理
- ・工期管理
- ・安全管理
- ・下請業者への指示
- ・業者との調整
- ・現場の安全監査・管理
- ・申請書・報告書・実行予算などの書類作成など

○未経験者にはベテラン社員が丁寧に教えます。
○経験者には即戦力として実力に合わせた案件をお任せします。

★街づくりに係わりやすいと感じていただける仕事です。

(未経験者・第二新卒者歓迎)
○要普通免許
★建築・土木業界での経験がある方は歓迎!
★施工管理技士や建築士の資格をお持ちの方は優遇します!
★1・1ターン歓迎!

【こんな方を歓迎します】
○期間中・協調しながら仕事に取り組める方
○心構え・新しい仕事で決まりたい方
○街づくりに興味がある方

【スタッフ紹介ページを表示】

株式会社 金田組

TEL 0537-22-7158
静岡県掛川市稲田200-1

静岡県掛川市の金田組は、大正4年創業、地域に根ざした事業展開をしています。公共・民間の土木工事や建築工事は何でもご相談ください。

TEL 0537-22-7158
静岡県掛川市稲田200-1

HOME
会社案内
事業紹介
スタッフ紹介
採用情報
アクセス/お問合せ

採用情報
Home > 採用情報

採用情報
Recruit

仕事の内容、魅力、求める人物像

●現場監督 仕事内容

土木工事または建設工事における現場の監督者、責任者として品質・工期・安全などの管理業務をお任せします。経験のない方にも一からお教えします。

各種建設工事の現場管理をお任せします。

土木工事
道路建設や橋梁建設などのインフラ工事のほか、宅地造成・解体工事など
<現場制/人数>
・掛川市発注の土木工事の施工管理担当/2名

建築工事
公共施設や工場、オフィスビル、住宅などの新築工事、リフォーム・リノベーション工事など

【具体的には】

- ・工程管理
- ・工事品質管理
- ・工期管理
- ・安全管理
- ・下請業者への指示
- ・業者との調整
- ・現場の安全監査・管理
- ・申請書・報告書・実行予算などの書類作成など

○未経験者にはベテラン社員が丁寧に教えます。
○経験者には即戦力として実力に合わせた案件をお任せします。

★街づくりに係わりやすいと感じていただける仕事です。

(未経験者・第二新卒者歓迎)
○要普通免許
★建築・土木業界での経験がある方は歓迎!
★施工管理技士や建築士の資格をお持ちの方は優遇します!
★1・1ターン歓迎!

【こんな方を歓迎します】
○期間中・協調しながら仕事に取り組める方
○心構え・新しい仕事で決まりたい方
○街づくりに興味がある方

■会社情報

株式会社金田組
〒436-0048
静岡県掛川市稲田200-1
TEL 0537-22-7158(代表)
FAX 0537-22-2822
E-mail info@kanetagumi.co.jp

資格・認可
静岡県知事許可
(特-28)第1586号
特定建設業 土木工事業
特定建設業 建築工事業
特定建設業 とび・土工工事業
特定建設業 建設工事業
特定建設業 水産施設工事業
特定建設業 内装仕上工事業
特定建設業 鋼構造物工事業
特定建設業 解体工事業

■採用情報

採用情報
Recruit

仕事の内容、魅力、求める人物像

●現場監督 仕事内容

土木工事または建設工事における現場の監督者、責任者として品質・工期・安全などの管理業務をお任せします。経験のない方にも一からお教えします。

各種建設工事の現場管理をお任せします。

土木工事
道路建設や橋梁建設などのインフラ工事のほか、宅地造成・解体工事など
<現場制/人数>
・掛川市発注の土木工事の施工管理担当/2名

建築工事
公共施設や工場、オフィスビル、住宅などの新築工事、リフォーム・リノベーション工事など

【具体的には】

- ・工程管理
- ・工事品質管理
- ・工期管理
- ・安全管理
- ・下請業者への指示
- ・業者との調整
- ・現場の安全監査・管理
- ・申請書・報告書・実行予算などの書類作成など

○未経験者にはベテラン社員が丁寧に教えます。
○経験者には即戦力として実力に合わせた案件をお任せします。

★街づくりに係わりやすいと感じていただける仕事です。

(未経験者・第二新卒者歓迎)
○要普通免許
★建築・土木業界での経験がある方は歓迎!
★施工管理技士や建築士の資格をお持ちの方は優遇します!
★1・1ターン歓迎!

【こんな方を歓迎します】
○期間中・協調しながら仕事に取り組める方
○心構え・新しい仕事で決まりたい方
○街づくりに興味がある方

【HOMEページを表示】

株式会社 金田組
0537-22-7158

静岡県掛川市の金田組は、大正4年創業、地域に根ざした展開をしています。公共・民間の土木工事や建築工事は何かご相談ください。

ページを選択

HOME

Information

2017年12月1日・丸山ホールディングス株式会社様 和山倉庫 完成しました
2017年11月30日、丸山ホールディングス株式会社様発注の田代冷蔵倉庫建設工事におきまして、無事完成致しました。

次>>

鉄骨造の大きな冷蔵倉庫です。

私たちの理念

『掛川を中心に地域をさらに発展させよう』
先進的な構築物には、さらなる快適性・機能性が求められています。
当社では大正4年より培った技術を最大限に活かし、22世紀に向かって邁進し、今後も金田組は地域に根ざし、より輝かしい実績を目指して事業を展開していきます。

事業紹介

土木事業
【公共・民間】

- 道路工事
- 橋梁工事
- 解体工事
- 造成工事
- 宅地開発工事
- 外構工事

建築事業
【公共・民間】

- 設計
- リフォーム
- 施設
- 工場・事務所
- 一般住宅
- 新築
- リノベーション
- 店舗
- 賃貸マンション・賃貸一戸建て

アクセス

【事業紹介ページを表示】

株式会社 金田組
0537-22-7158

静岡県掛川市の金田組は、大正4年創業、地域に根ざした展開をしています。公共・民間の土木工事や建築工事は何かご相談ください。

ページを選択

事業紹介
Home > 事業紹介

事業紹介
Business

建築(民間)

民間の建築工事は、設計、新築、リフォーム、リノベーション、施設、店舗、工場、事務所、賃貸マンション、賃貸一戸建ての工事を中心に行っております。

プランの流れ

ご相談(無料) まずはお気軽にお問い合わせください。

【STEP1】 お客様のご要望・ご相談を金田組にお聞かせください。
土地、建物に対する企画、設計、建設・土木工事・解体工事等のあらゆるご要望に、お応えします。

▼ ▼ ▼ ▼ ▼

【STEP2】 プラン検討・企画(打ち合わせ・現地調査)

土地を最大限活用する建築プランおよび事業計画を当社よりご提案します。
造成工事、新築工事、解体工事、リフォーム等、お客様のご要望にそった提案をいたします。

▼ ▼ ▼ ▼ ▼

【STEP3】 設計(お見積提出)

プラン・企画に基づき、イメージの確認を打ち合わせのうえ、工事内容を決定します。
工事の内容やスケジュール、ご契約の内容をくわしくご説明いたします。
(全体のプランの確認と、見積金額の説明を行います。)

▼ ▼ ▼ ▼ ▼

【STEP4】 ご契約

提案に納得いただければ、実施設計へ進みます。
工事の内容、プラン金額・工期等を確認いただきましたら、ご契約させていただきます。

▼ ▼ ▼ ▼ ▼

【STEP5】 工事・施工

安心、品質に配慮して完成まで安全作業で責任をもって進めます。
定期的な工程説明、検査等を行いますので、安心しておまかせください。

土木(公共)

公共の土木工事は、市発注の道路工事、造成工事、橋梁工事、解体工事、外構工事を中心に営業しています。

土木(民間)

民間の土木工事は、造成工事、宅地開発工事、解体工事、構工事を中心に行っています。

建築(公共)

公共の建築工事は、新築工事、施設工事を中心に行っております。

建築(民間)

【スタッフ紹介ページを表示】

株式会社 金田組
0537-22-7158

静岡県掛川市の金田組は、大正4年創業、地域に根ざした展開をしています。公共・民間の土木工事や建築工事は何かご相談ください。

ページを選択

採用情報
Home > 採用情報

採用情報
Recruit

仕事の内容、魅力、求める人物像

●現場監督 仕事内容

土木工事または建設工事における現場の監督者・責任者として品質・工期・安全などの管理業務をお任せします。経験のない方も一からお教えします。
各種建設工事の現場管理をお任せします。

●土木工事

道路建設や橋梁建設などのインフラ工事のほか、宅地造成体工事など
<現場例/人数>
・掛川市発注の土木工事の施工管理担当2名

●建築工事

公共施設や工場、オフィスビル、住宅などの新築工事、リフォーム・リノベーション工事など

【具体的には】
・工程管理
・工事品質管理
・工期管理
・安全管理
・下請け業者への指示
・各業者との調整
・現場の写真撮影・管理
・申請書・報告書・実行予算書などの書類作成など

◎未経験者にはベテラン社員が丁寧に教えます。
◎経験者には即戦力として実力に合わせた案件をお任せします。

★街づくりに係るやりがいを感じていただける仕事です。

〈未経験者・第二新卒者歓迎〉
◎要普通免許
★建築・土木業界での経験がある方は歓迎!
★施工管理技士や建築士の資格をお持ちの方は優遇します!
★U・Iターン歓迎!

【こんな方を歓迎します】
◎周囲と協調しながら仕事に取り組める方
◎心機一転、新しい仕事で頑張りたい方
◎モノづくりに興味がある方
◎資格取得もサポートします!
資格がモノを言う業界ですが、資格が無くても大丈夫。意欲があれば、費用負担を含めサポートしますので積極的に取得してください。
※2級→1級といった上級資格の取得も応援します!

●営業 仕事内容

各種グループ会社の営業工事や、お客様への営業をお任せします。
営業は、お客様に最適なものを提供できるように常に豊富な情報を入手し、要望にあったプレゼンテーションを行います。
経験のない方も1から教えます。
まずはグループ会社の営業で基本を学んでいただき、次のステップでお得意様への営業をお願いします。先発社員と上司が同行して親切丁寧に指導いたします。

●土木・建設工事

・打ち合わせ、得意先への訪問、設計プランの確認、書類作成など

●土木現場作業員

事業拡大のため、土木作業員の増員募集をします。20代～60代まで幅広く現場で活躍しています!
現場の第一線で活躍する土木全般の業務を行っていただきます。
仕事内容は主に造成工事などを行っています。
経験豊富で気さくな先輩社員が丁寧に教えますので、とても働きやすい職場です。
土木作業員がする仕事は、人々の生活の基盤となるものを作り

【HOMEページを表示】

■メニュー
 HOME
 会社案内
 事業紹介
 スタッフ紹介
 採用情報
 アクセス/お問合せ

■事業紹介
 土木事業
 [公共・民間]

■造成工事
■橋梁工事
■宅地開発工事
■解体工事
■外構工事

■設計
■新築
■リフォーム
■リノベーション
■施設
■店舗
■工場・事務所
■賃貸マンション・賃貸一戸建て
■一般住宅

■アクセス
 アクセスマップ
 住所：〒436-0048 静岡県掛川市細田2-00-1
 お問い合わせはこちら
☎0537-22-7158
 FAX・メールでのお問い合わせはこちら

HOME
 会社案内
 事業紹介
 スタッフ紹介
 採用情報
 アクセス/お問合せ
 トップページ

【事業紹介ページを表示】

■メニュー
 HOME
 会社案内
 事業紹介
 スタッフ紹介
 採用情報
 アクセス/お問合せ

■事業紹介
 Business

土木(公共)
 公共の土木工事は、市発注の道路工事、成工事、橋梁工事、解体工事、外構工事を中心に営業しています。

土木(民間)
 民間の土木工事は、造成工事、宅地開発工事、解体工事、外構工事を中心に行っています。

建築(公共)

建築(民間)
 民間の建築工事は、設計、新築、リフォーム、リノベーション、施設、店舗、工場、事務所、賃貸マンション、賃貸一戸建ての工事を中心に行っています。

プランの流れ
 【STEP1】
 ご相談(無料) まずはお気軽にお問い合わせください。
 お客様のご要望・ご相談を金田組にお聞かせください。
 土地、建物に対する企画、設計、建設・土木工事・解体工事等のあらゆるご要望に、お応えします。

▼▼▼▼▼
 【STEP2】
 プラン検討・企画(打ち合わせ・現地調査)
 土地を最大限活用する建築プランおよび事業計画を当社よりご提案します。造成工事、新築工事、解体工事、リフォーム等、お客様の要望にそった提案をいたします。

【スタッフ紹介ページを表示】

■メニュー
 HOME
 会社案内
 事業紹介
 スタッフ紹介
 採用情報
 アクセス/お問合せ

採用情報
 Recruit

仕事の内容、魅力、求める人物像

●現場監督 仕事内容

土木工事
 道路建設や橋梁建設などのインフラ工事のほか、宅地造成・解体工事など
 <現場例/人数>
 ・掛川市発注の土木工事の施工管理担当/名

建築工事
 公共施設や工場、オフィス、住宅などの新築工事、リフォーム・リノベーション

【具体的には】
 ・工程管理
 ・工事品質管理
 ・工期管理
 ・安全管理
 ・下請け業者への指示
 ・各業者との調整
 ・現場の写真撮影・管理
 ・申請書・報告書・実行予算書などの書類作成
 など
 ◎未経験者にはベテラン社員が丁寧に教えます。
 ◎経験者には即戦力として実力に合わせた案件をお任せします。
 ★街づくりに係わるやりがいを感じていただける仕事です。
 <未経験者・第二新卒者歓迎>
 ◎要普通免許
 ★建築・土木業界での経験がある方は歓迎!
 ★施工管理技士や建築士の資格をお持ちの方は優遇します!
 ★U・I・ターン歓迎!
 【こんな方を歓迎します】
 ◎周囲と協調しながら仕事に取り組める方
 ◎心機一転、新しい仕事で頑張りたい方
 ◎モノづくりに興味がある方
 ◎資格取得もサポートします!
 資格がなくても言う業界ですが、資格がなくても大丈夫。
 意欲があれば、費用負担を含めサポートしますので積極的に取得してください。
 ※2級～1級といった上級資格の取得も応援します!

●営業 仕事内容

各種グループ会社の営業工事や、お得意様への営業をお任せします。
 営業は、お客様に最適なものを提供できるように常に豊富な情報を入手し、要望に

【施工事例ページを表示】

公益社団法人日本しろあり対策協会登録施工業者
しろあり消防隊 TEL.03-001-001-119
 電話受付：8:00～18:00

白蟻駆除・予防
施工事例
熊手の流れ
白蟻について
会社概要
ご相談・お問合せ

施工事例

Home > 施工事例

▼メニュー

- 白蟻駆除・予防
- 白蟻について
- 施工事例
- 熊手の流れ
- セントリコンシステム
- 会社概要
- ご相談・お問合せ

▼店舗情報

しろあり消防隊
 公益社団法人日本しろあり対策協会登録施工業者

〒903-0124
 沖縄県中郡豊原町字西原69-2
 電話予約
 TEL:03-001-001-119
 受付時間：8:00～18:00
 メールでのお問い合わせはこちら>>

カテゴリ

- お知らせ (1)
- 改修工事 (3)
- 施工事例の紹介 (1)
- 清掃 (1)
- 白蟻予防 (4)
- 白蟻豆知識 (1)
- 白蟻駆除 (19)
- 給排水工事 (4)
- 補修工事 (4)

▼最近の投稿

- 那覇市首里観音堂「Sハイフ」改修工事 裏扉
- 那覇市首里観音堂「Sハイフ」改修工事

**シロアリ撃退！
 施工事例**

【白蟻駆除予防】
 床下もしっかりと白蟻予防・駆除

**床下に潜って白あり防除
 行ってきまーす！**

**薬剤を丁寧に
 散布します！**

【白蟻駆除・予防】
 ペットや赤ちゃん、環境にも優しいセントリコン工法。

【白蟻についてページを表示】

公益社団法人日本しろあり対策協会登録施工業者
しろあり消防隊 TEL.03-001-001-119
 電話受付：8:00～18:00

白蟻駆除・予防
施工事例
熊手の流れ
白蟻について
会社概要
ご相談・お問合せ

白蟻について

Home > 白蟻について

▼メニュー

- 白蟻駆除・予防
- 白蟻について
- 施工事例
- 熊手の流れ
- セントリコンシステム
- 会社概要
- ご相談・お問合せ

▼店舗情報

しろあり消防隊
 公益社団法人日本しろあり対策協会登録施工業者

〒903-0124
 沖縄県中郡豊原町字西原69-2
 電話予約
 TEL:03-001-001-119
 受付時間：8:00～18:00
 メールでのお問い合わせはこちら>>

カテゴリ

- お知らせ (1)
- 改修工事 (3)
- 施工事例の紹介 (1)
- 清掃 (1)
- 白蟻予防 (4)
- 白蟻豆知識 (1)
- 白蟻駆除 (19)
- 給排水工事 (4)
- 補修工事 (4)

▼最近の投稿

- 那覇市首里観音堂「Sハイフ」改修工事 裏扉
- 那覇市首里観音堂「Sハイフ」改修工事

知らない間にシロアリ被害が！

気が付いたら白蟻被害にあっていた！そんな被害にあう前に！
 このページでは白蟻の生態について紹介していきます。

▼白蟻ってどんな生き物？

- 白蟻は卵を産む昆虫？
- 白蟻の活動時間？
- 白蟻が好む場所は？
- 被害をもたらしている白蟻の種類
- 白蟻の通り道
- 白蟻の巣ってどこにあるの？

白ありってどんな生き物！？

そもそも白蟻とはどんな生き物なのでしょうか？
 実は白蟻は白蟻って名前がついてるものも知らず、実はアリじゃありません！
 形も大きさもアリに似ていますが、足先上はアリとは結構違い存在で、むしろゴキブリの親戚のような存在だと言われています。

白ありは何を食べるの！？

何を食べるか？これが問題なのです。お家の通り、大好物は木材なのです。そのため、住宅の木材を食べってしまう被害が起ってしまうこととなります。
 家は木材でできています。床はコンクリートとフローリング、柱、梁、ケープルなども被害者になっていけば食べてしまいます。コンクリート住宅といえど、シロアリの被害にあいます。厚さ5cmの壁でさえ貫通された例もあるほどです。

**シロアリが食べるのは木材だけじゃない！
 いろいろと食べてしまう！**

【床下関連商品ページを表示】

公益社団法人日本しろあり対策協会登録施工業者
しろあり消防隊 TEL.03-001-001-119
 電話受付：8:00～18:00

白蟻駆除・予防
施工事例
熊手の流れ
白蟻について
会社概要
ご相談・お問合せ

床下関連商品

Home > 床下関連商品

▼メニュー

- 白蟻駆除・予防
- 白蟻について
- 施工事例
- 熊手の流れ
- セントリコンシステム
- 会社概要
- ご相談・お問合せ

▼店舗情報

しろあり消防隊
 公益社団法人日本しろあり対策協会登録施工業者

〒903-0124
 沖縄県中郡豊原町字西原69-2
 電話予約
 TEL:03-001-001-119
 受付時間：8:00～18:00
 メールでのお問い合わせはこちら>>

カテゴリ

- お知らせ (1)
- 改修工事 (1)
- 施工事例の紹介 (1)
- 清掃 (1)
- 白蟻予防 (4)
- 白蟻豆知識 (1)
- 白蟻駆除 (17)
- 給排水工事 (4)
- 補修工事 (4)

▼最近の投稿

- 那覇市首里観音堂「Sハイフ」改修工事
- 与那国町 Y 邸
- 高野町 1 邸

床下送風・換気システム

床下の湿気対策を行うことにより
 シロアリの発生を予防します。

床下の湿気を対策を行うことにより、白蟻を寄せつけない環境にするだけでなく、沖縄の暑い湿気を防ぐことができ、カビやダニ・結露の発生を予防します。

プロ型送風機

【価格】
 50,000円(税別)1台
 ※本体5年保証
 換気有効面積 30m2(約9坪)1台

中継型送風機

【価格】
 50,000円(税別)1台
 ※本体5年保証
 換気有効面積 30m2(約9坪)1台

大風量の大型シロコファンがよんだ空気を換替。

かはん送風機 (薪火置き型)

【価格】
 30,000円(税別)1台
 ※本体5年保証
 換気有効面積 20m2(約6坪)1台

床下取り付け例

【施工事例ページを表示】

TEL.03-001-001-119

ページを選択

施工事例

Home > 施工事例

シロアリ撃退！
施行事例

【白蟻駆除予防】
床下もしっかりと白蟻予防・駆除

床下に潜って白あり防除

行ってきまーす！

【白蟻被害修繕】
白蟻被害にあった敷居をしっかりと補修。

しっかりと補修！

【白蟻駆除・予防】
ペットや赤ちゃん、環境にも優しいセントリコン工法薬をまかずに白蟻の習性を利用して巣ごと退治！

薬剤注入中！

【白蟻についてページを表示】

TEL.03-001-001-119

ページを選択

白蟻について

Home > 白蟻について

シロアリが食べるのだから怖いじゃない！
かかると食べてしまう！！

白蟻の活動時期は？

白蟻はいつ活動しているか？ですが、答えは一年中です！梅のように冬眠時期があれば、まだ被害は少なくて済むのですが、年中活動しています。

知らない間にシロアリ被害が！

白ありは年中無休で活動中！

春 夏 秋 冬

白ありが好む場所は？

白蟻は皮膚が非常に薄いため、すぐに駆逐してしまいます。そのため、じめじめとした湿気が多い場所を好みます。大塚の湿気、風などを嫌います。そのため、地中や床下など人の目に届かないところで活動しているので、気づいたら被害が出ていた！ということもざらにあります。早期発見のためにも、定期的に点検は行うことをオススメします。

光が届かず湿気が多い
床下や地中が大好き

被害を与えている白ありの種類

そもそも白蟻はどんな生き物なのか？
実は白蟻は白蟻で名乗っているのにも関わらず、実はアリじゃないんです！
形も大きさもアリに似ていますが、昆虫学上はアリとは縁遠い存在で、しるこゴキブリの親戚のような存在だと言われています。

白ありってどんな生き物？

■白蟻ってどんな生き物！？
■白蟻は何を食べるの！？
■白蟻の活動時期は？
■白蟻が好む場所は？
■被害を与えている白蟻の種類
■白蟻の通り道
■白蟻の巣ってどこにあるの？

■ヤマトシロアリ
木材を好み、建物の下部材を主に食べます。加害速度はイエシロアリに比べると比較的遅いです。

■イエシロアリ
被害は木材だけでなく、建物全体にまで及びます。加害速度はとても速く、被害が大きくなることも多いです。古材より新材を好んで食べます。

白ありの通り道

この土の正体は白ありの通り道！

【床下関連商品ページを表示】

TEL.03-001-001-119

ページを選択

床下関連商品

Home > 床下関連商品

床下送風・換気システム

床下の湿気対策を行うことによりシロアリの発生を予防します。

床下の湿気を対策を行うことにより、白蟻を寄せつけない環境にすることで、沖縄の高い湿気を防ぐことができ、カビやダニ・結露の発生を予防します。

床下取り付け例

ココがポイント！

■ポイントその1
送風機と換気扇を床下の構造に合わせて数台設置することで、湿気を効率よく外に逃がすことができます。

■ポイントその2
据え置き型のため、基礎を傷つけずに設置することができます。

■ポイントその3
確実に吸気・送風を行います。静穏タイプのため、運転音も気になりません。

床下補強材

耐久性・防蟻性・耐荷重性にすぐれた補強材で、床下を強力にサポートします。

【価格】
8,000円(税別)/1台
高さ調整
L / 350～420mmまで可能
S / 245～315mmまで可能

【施工事例ページを表示】

【白蟻についてページを表示】

【床下関連商品ページを表示】

しるあり消防隊 TEL.09-091-091-119

沖縄の白蟻駆除や予防の専門会社です。白蟻のことならお任せください。白蟻は退治しないと増え続けます、『しるあり消防隊』が安心・安全な薬剤を使用し、素早く・確実に白蟻を退治します！

メニュー

白蟻駆除・予防
施工事例
施工の流れ
白蟻について
会社概要
ご相談・お問合せ

シロアリ撃退！
施工事例

【白蟻駆除予防】
床下もしっかりと白蟻予防・駆除

【白蟻被害修繕】
白蟻の被害でボロボロになった和室の床。床組から組直し、ハリアリーの床に改修。

【白蟻被害修繕】
白蟻被害にあった敷居をしっかり補修。

しるあり消防隊 TEL.09-091-091-119

沖縄の白蟻駆除や予防の専門会社です！白蟻のことならお任せください。白蟻は退治しないと増え続けます、『しるあり消防隊』が安心・安全な薬剤を使用し、素早く・確実に白蟻を退治します！

メニュー

白蟻駆除・予防
施工事例
施工の流れ
白蟻について
会社概要
ご相談・お問合せ

知らない間にシロアリ被害が！

気がついたら白蟻被害にあった！そんな被害にあう前に！このハリアリーでは白蟻の生態について紹介していきます。

- 白蟻ってどんな生き物！？
- 白蟻は何を食べるの！？
- 白蟻の活動時期は？
- 白蟻が好む場所は？
- 被害を与えている白蟻の種類
- 白蟻の通り道
- 白蟻の巣ってどこにあるの？

白ありってどんな生き物！？

そもそも白蟻とはどんな生き物なのでしょう？

しるあり消防隊 TEL.09-091-091-119

沖縄の白蟻駆除や予防の専門会社です！白蟻のことならお任せください。白蟻は退治しないと増え続けます、『しるあり消防隊』が安心・安全な薬剤を使用し、素早く・確実に白蟻を退治します！

メニュー

白蟻駆除・予防
施工事例
施工の流れ
白蟻について
会社概要
ご相談・お問合せ

床下送風・換気システム

床下の湿気対策を行うことによりシロアリの発生を予防します。

床下の湿気を対策を行うことにより、白蟻を寄せつけない環境にすることで、沖縄の高い湿気を防ぐことができ、カビやダニ・結露の発生を予防します。

707型換気扇

【価格】

50,000円(税別)/1台
※本体5年間保証
換気有効面積 30m2(約9坪)/1台

床下取り付例

ココがポイント！

■ポイントその1
送風機と換気扇を床下の構造に合わせて取付設置することで、湿気を効果的に排出

【テンプレート】シンプル1 (ブラック) メイリオ

C2 inc Cyber Consortium inc.

51

【TOPページを表示】

【サービス案内ページを表示】

【保有車両ページを表示】

タイズは大阪府東大阪市から全国へ、安心・安全をお届けする運送会社です。イベント輸送、精密機

tise 株式会社タイズ 072-960-4776
営業時間 / 9:00~17:00 定休日/日曜・祝日

TOP サービス案内 保有車両 安全への取組み 会社案内 お問い合わせ

人と人のつながりを大切に…
それが 私たちの信条です

イベント輸送・チャーター便・混載便・専属便 etc
運送のことならお任せください!

TOP

最新情報
2016年7月7日 Webサイト開設のお知らせ

～お客様のニーズに対応力でお応えします～

運送業務はお客様の物流部門のパートナーとして、
●お客様のニーズへの対応
●物流の効率化から物流システム構築
までお手伝いさせていただきます。
多量送、小口出荷・倉庫での荷物の一時保管も可能で、トータルな運送体制をお約束致します。

当社のスタンスでもあります『人と人のお付き合い』の中からこそ、お客様と私たちの物流を介した信頼のお付き合いが始まれば幸いです。

タイズの5つの強み

- 小回り族群!
- 全国ネットワーク
- 品質重視(安全・安心)
- 輸送以外の付帯業務の充実(設置作業・物流加工)
- 180坪の倉庫有り

タイズのサービス

混載便 貸切チャーター便 専属便

会社概要
株式会社TISE(タイズ)
〒578-0901
大阪府東大阪市加納8丁目1-39
電話番号 072-960-4776
定休日 日曜 祝日
営業時間 9:00~17:00

最近の投稿
Webサイト開設のお知らせ

バックナンバー
2016年7月

カテゴリ
お知らせ

検索

QRコード

スマホ・携帯からアクセス!
このサイトを友達に教える

外部リンク
大阪府中小企業家同友会

タイズは大阪府東大阪市から全国へ、安心・安全をお届けする運送会社です。イベント輸送、精密機

tise 株式会社タイズ 072-960-4776
営業時間 / 9:00~17:00 定休日/日曜・祝日

TOP サービス案内 保有車両 安全への取組み 会社案内 お問い合わせ

サービス案内

～物流の基本「運搬」もトータルなサポート体制です～

タイズの主な輸送業務

混載便
混載便
複数の荷主様の小ロット～中ロットの荷物で1台のトラックを共同で使用し、納品時間の指定をはずしていただく事により、複数荷物の配達が可能になる事で費用が抑えられるサービスです。

貸切チャーター便
貸切チャーター便
お預かりしたお荷物をご指定の時間と場所にお届けするサービスです。
軽トラック・2トン車・4トン車・10トン車・ユニック車等手配可能です。

専属便
専属便
一般の納品代行のような色々なお客様の商品を混載せず、特定のお客様の商品だけを扱います。
専属運行によってお客様により特化したサービスです。
軽トラック・2トン車・4トン車・10トン車・ユニック車等手配可能です。

会社概要
株式会社TISE(タイズ)
〒578-0901
大阪府東大阪市加納8丁目1-39
電話番号 072-960-4776
定休日 日曜 祝日
営業時間 9:00~17:00

最近の投稿
Webサイト開設のお知らせ

バックナンバー
2016年7月

カテゴリ
お知らせ

検索

QRコード

スマホ・携帯からアクセス!
このサイトを友達に教える

外部リンク
大阪府中小企業家同友会

設置作業
設置作業
企業様より、商材の説明やマニュアルに基づき必要であれば研修を受け、企業様の代わりとなって現場にて納品するサービスです。

物流加工
物流加工
「流通」する商品に「加工」をし、よりその価値を高めることが物流加工の目的です。
物流センターや倉庫などで商品に手を加え、より販売しやすい形にしたり、安全性などを確認するサービスです。

倉庫業務 [180坪]
倉庫業務 [180坪]
お客様のニーズに合わせた倉庫業務も万全です。
倉庫やピッキング作業をお探しの方は、是非当社の倉庫に荷物をお預けください。

タイズは大阪府東大阪市から全国へ、安心・安全をお届けする運送会社です。イベント輸送、精密機

tise 株式会社タイズ 072-960-4776
営業時間 / 9:00~17:00 定休日/日曜・祝日

TOP サービス案内 保有車両 安全への取組み 会社案内 お問い合わせ

保有車両

41 Wingエアサスゲート 5台
41 Wingパワーゲート 1台

精密機器等の搬送に強い製品輸送に最適。長さ6200mm×幅2400mm×高さ2400mm

担当ドライバー

新平 隼二
永岡 優介
五條 希男
Wingエアサスゲート Wingエアサスゲート Wingエアサスゲート

池田 運夫
畑中 寿弘
森山 誠
Wingエアサスゲート Wingエアサスゲート Wingパワーゲート

41エアサス1台

背高、精密機器等の輸送に最適。長さ6200mm×幅2350mm

担当ドライバー 上野 雅仁

21ゲート1台

ビル街でのOA機器の搬入出、高さ制限のある場所にも最適。長さ4200mm×幅2070mm

担当ドライバー 松村 龍二

会社概要
株式会社TISE(タイズ)
〒578-0901
大阪府東大阪市加納8丁目1-39
電話番号 072-960-4776
定休日 日曜 祝日
営業時間 9:00~17:00

最近の投稿
Webサイト開設のお知らせ

バックナンバー
2016年7月

カテゴリ
お知らせ

検索

QRコード

スマホ・携帯からアクセス!
このサイトを友達に教える

外部リンク
大阪府中小企業家同友会

【TOPページを表示】

タイズ株式会社
072-960-4776
営業時間 / 9:00~17:00 受付日/日曜

人と人のつながりを大切に...
それが私たちの信条です

メニュー
TOP
サービス案内
保有車両
安全への取組み
会社案内
お問い合わせ

最新情報
～お客様のニーズに対応力でお応えします～
運搬業務はお客様の物流部門のパートナーとして
●お客様のニーズへの対応
●物流の効率化から物流システム構築までお手伝いさせていただきます。
また、多頻度・小口出荷・倉庫での荷物の一貫管理も可能で、トータル運送体制をお約束致します。

タイズの5つの強み

- 小回り抜群!
- 全国ネットワーク
- 品質重視(安全・安心)
- 輸送以外の付帯業務の充実(設置作業・物流加工)
- 180坪の倉庫有り

タイズのサービス

混載便	貸切チャーター便	専属便
設置作業	物流加工	倉庫業務

お問い合わせはこちら
072-960-4776
営業時間 / 9:00~17:00 受付日/日曜

【サービス案内ページを表示】

タイズ株式会社
072-960-4776
営業時間 / 9:00~17:00 受付日/日曜

メニュー
TOP
サービス案内
保有車両
安全への取組み
会社案内
お問い合わせ

～物流の基本「運輸」もトータルなサービス体制です～

タイズの主な輸送業務

混載便
複数の荷主様の小口～中口の荷物の台のトラックを共同で使用し、納品時間の定をはずしていただく事により、複数の配達が可能になる事で費用が抑えられるサービスです。

貸切チャーター便
お預かりしたお荷物をご指定の時間・場所にお届けするサービスです。軽トラック・2トン車・4トン車・10トン車・エック車等手配可能です。

専属便
一般の納品代行のような色々なお客様の商品を混載せず、特定のお客様の商品だけを扱います。専属運行によってお客様により特化したサービスです。軽トラック・2トン車・4トン車・10トン車・エック車等手配可能です。

その他の付帯サービス

【保有車両ページを表示】

タイズ株式会社
072-960-4776
営業時間 / 9:00~17:00 受付日/日曜

メニュー
TOP
サービス案内
保有車両
安全への取組み
会社案内
お問い合わせ

4t ウイング エアサゲート 5台
4t ウイング パワーゲート 1台

精密機器等の振動に弱い製品輸送に。長さ6200mm × 幅2400mm × 高さ10mm

担当ドライバー

新平 雄二
ウイング エアサゲート

永岡 優介
ウイング エアサゲート

五條 和男
ウイング エアサゲート

池田 道夫
ウイング エアサゲート

畑中 寿弘
ウイング エアサゲート

森山 誠
ウイング パワーゲート

【カーメンテナンスページを表示】

【洗車ページを表示】

【カーエステページを表示】

JA SS

JA三菱中央本店給油所は、組合員の皆様、地域社会の皆様が、「気軽に・安心してご利用できる」をモットーに事業を展開しております。お車のメンテナンスは本店給油所にお任せください。
オイル・タイヤ・洗車・リペア（軽乗車）・レンタカー等取扱っております。

最新情報
カーメンテナンス
洗車
カーエステ
店舗情報
レンタカー

カーメンテナンス



※表示価格は税込価格

店舗情報

JA三菱中央 本店給油所
三島中央一丁目 74-5
TEL) 059-293-0141
FAX) 059-293-3430
【営業時間】7:30~21:00

メール会員登録



おすすめ

[このサイトを友達に勧める](#)

最近の投稿

[WEBサイト開設のお知らせ](#)

バックナンバー

2016年6月 (1)

カーメンテナンス

タイヤ



常にブリヂストンタイヤアドバイザーが駐しているタイヤに強いお店です。
エコ、スポーツ、貨物車、お車のタイプに合ったタイヤからお手頃なタイヤまで各種取り寄せも可能です。

オイル 1,200円～



貨物車、ターボ車に最適なSL10W30 98SM5W30。
最新のエンジンに最適なGN0W20の他、ディーゼルの、チェーンソーオイルなど幅広く取り扱っております。

バッテリー 6,080円～



わかりやすいチェックカードで点検報告をさせていただきます。
純正純品用40B19L、40B20L純品用40B19Lの他、アイソレーションチップ搭載の最新純品バッテリーも

洗車



※表示価格は税込価格

洗車

洗車機 300円～



コーティング車にも優しいシャンプー洗車は300円。
2段階の水がりマーがお車を守る除水洗車は800円。
驚きの「熱」と「水噴き」がお車を守るG-プロテクトは1,300円です。

拭きあげセット 200円～



洗車機の後、スタッフがボディ全体の拭きあげ、フロント掃除、フロントガラス内拭き、タイヤWAXをさせて頂く当店一番人気の看板メニューです。

カーエステ

復活コーティング



ガラス系の軽傷とアクリル系樹脂で透明感と撥水性を可能。
更に練キズや水垢などのダメージまで修復できる進化系コーティングです。
施工時間はボディの状況により半日～1日程要します。

アンビエントコーティング



ガラス系コーティング約2～3倍の硬度、硬度の高いフッ素による撥水性で、磨きの耐久力と磨きみない艶を実現した最高級のコーティングです。
施工は状況により、1～3日程要します。

ヘッドライトクリーニング



JA SS

JA三菱中央本店給油所は、組合員の皆様、地域社会の皆様が、「気軽に・安心してご利用できる」をモットーに事業を展開しております。お車のメンテナンスは本店給油所にお任せください。
オイル・タイヤ・洗車・リペア（軽乗車）・レンタカー等取扱っております。

最新情報
カーメンテナンス
洗車
カーエステ
店舗情報
レンタカー

洗車



※表示価格は税込価格

店舗情報

JA三菱中央 本店給油所
三島中央一丁目 74-5
TEL) 059-293-0141
FAX) 059-293-3430
【営業時間】7:30~21:00

メール会員登録



おすすめ

[このサイトを友達に勧める](#)

最近の投稿

[WEBサイト開設のお知らせ](#)

バックナンバー

2016年6月 (1)

洗車

洗車機 300円～



コーティング車にも優しいシャンプー洗車は300円。
2段階の水がりマーがお車を守る除水洗車は800円。
驚きの「熱」と「水噴き」がお車を守るG-プロテクトは1,300円です。

拭きあげセット 200円～



洗車機の後、スタッフがボディ全体の拭きあげ、フロント掃除、フロントガラス内拭き、タイヤWAXをさせて頂く当店一番人気の看板メニューです。

カーエステ

復活コーティング



ガラス系の軽傷とアクリル系樹脂で透明感と撥水性を可能。
更に練キズや水垢などのダメージまで修復できる進化系コーティングです。
施工時間はボディの状況により半日～1日程要します。

アンビエントコーティング



ガラス系コーティング約2～3倍の硬度、硬度の高いフッ素による撥水性で、磨きの耐久力と磨きみない艶を実現した最高級のコーティングです。
施工は状況により、1～3日程要します。

ヘッドライトクリーニング



JA SS

JA三菱中央本店給油所は、組合員の皆様、地域社会の皆様が、「気軽に・安心してご利用できる」をモットーに事業を展開しております。お車のメンテナンスは本店給油所にお任せください。
オイル・タイヤ・洗車・リペア（軽乗車）・レンタカー等取扱っております。

最新情報
カーメンテナンス
洗車
カーエステ
店舗情報
レンタカー

カーエステ



※表示価格は税込価格

店舗情報

JA三菱中央 本店給油所
三島中央一丁目 74-5
TEL) 059-293-0141
FAX) 059-293-3430
【営業時間】7:30~21:00

メール会員登録



おすすめ

[このサイトを友達に勧める](#)

最近の投稿

[WEBサイト開設のお知らせ](#)

バックナンバー

2016年6月 (1)

カーエステ

復活コーティング



ガラス系の軽傷とアクリル系樹脂で透明感と撥水性を可能。
更に練キズや水垢などのダメージまで修復できる進化系コーティングです。
施工時間はボディの状況により半日～1日程要します。

アンビエントコーティング



ガラス系コーティング約2～3倍の硬度、硬度の高いフッ素による撥水性で、磨きの耐久力と磨きみない艶を実現した最高級のコーティングです。
施工は状況により、1～3日程要します。

ヘッドライトクリーニング



【テンプレート】シンプル16 (レッド) メイリオ

55

【カーメンテナンスページを表示】

JA三重中央本店給油所は、組合員の皆様、地域社会の皆様が、「気軽に、安心してご利用できる」をモットーに事業を展開しております。
お車のメンテナンスは本店給油所にお任せください。
オイル・タイヤ・洗車・リペア（軽修）・レンタカー等取扱っております。

ページを選択

カーメンテナンス

※表示価格は税込価格

お問い合わせはこちら

059-293-0141

営業時間 7:30~21:00 定休日 1月1日、1月2日

店舗情報

JA三重中央 本店給油所
三重県津市一志町田尻74-5
【TEL】059-293-0141
【FAX】059-293-3430
【営業時間】7:30~21:00

※表示価格は税込価格

メール会員登録

メールアプリ

メッセージアプリ

おすすめ

このサイトを友達に勧める

最近の投稿

WEBサイト開設のお知らせ

バックナンバー

2015年8月 (1)

JA三重中央 本店給油所
三重県津市一志町田尻74-5
【TEL】059-293-0141
【FAX】059-293-3430
【営業時間】7:30~21:00

【洗車ページを表示】

JA三重中央本店給油所は、組合員の皆様、地域社会の皆様が、「気軽に、安心してご利用できる」をモットーに事業を展開しております。
お車のメンテナンスは本店給油所にお任せください。
オイル・タイヤ・洗車・リペア（軽修）・レンタカー等取扱っております。

ページを選択

洗車

※表示価格は税込価格

お問い合わせはこちら

059-293-0141

営業時間 7:30~21:00 定休日 1月1日、1月2日

店舗情報

JA三重中央 本店給油所
三重県津市一志町田尻74-5
【TEL】059-293-0141
【FAX】059-293-3430
【営業時間】7:30~21:00

※表示価格は税込価格

メール会員登録

メールアプリ

メッセージアプリ

おすすめ

このサイトを友達に勧める

最近の投稿

WEBサイト開設のお知らせ

バックナンバー

2015年8月 (1)

JA三重中央 本店給油所
三重県津市一志町田尻74-5
【TEL】059-293-0141
【FAX】059-293-3430
【営業時間】7:30~21:00

【カーエステページを表示】

JA三重中央本店給油所は、組合員の皆様、地域社会の皆様が、「気軽に、安心してご利用できる」をモットーに事業を展開しております。
お車のメンテナンスは本店給油所にお任せください。
オイル・タイヤ・洗車・リペア（軽修）・レンタカー等取扱っております。

ページを選択

カーエステ

※表示価格は税込価格

お問い合わせはこちら

059-293-0141

営業時間 7:30~21:00 定休日 1月1日、1月2日

店舗情報

JA三重中央 本店給油所
三重県津市一志町田尻74-5
【TEL】059-293-0141
【FAX】059-293-3430
【営業時間】7:30~21:00

※表示価格は税込価格

メール会員登録

メールアプリ

メッセージアプリ

おすすめ

このサイトを友達に勧める

最近の投稿

WEBサイト開設のお知らせ

バックナンバー

2015年8月 (1)

JA三重中央 本店給油所
三重県津市一志町田尻74-5
【TEL】059-293-0141
【FAX】059-293-3430
【営業時間】7:30~21:00

【カーメンテナンスページを表示】



JA SS

JA三重中央本店給油所は、組合員の皆様、地域社会の皆様が、「気軽に・安心してご利用できる」をモットーに専業を展開しております。
お車のメンテナンスは本店給油所にお任せください。
オイル・タイヤ・洗車・リペア（軽鈔金）・レンタカー等取扱っております。

メニュー

- 最新情報
- カーメンテナンス
- 洗車
- カーエステ
- 店舗情報
- レンタカー



常に「ブリヂストンタイヤ」が常駐しているタイヤに強いお店です。
エコスチーク、貨物他、お車のタイプに合ったタイヤからお手頃なタイヤまで各種お取り寄せも可能です。

オイル 1,200円～



貨物車、カーに最適なSL10W30やSM5W30。
最新のエコに最適なSN0W20の他、ティールオイル、フェンソールなど幅広く取り扱っております。

バッテリー 6,080円～



メニュー

- 最新情報
- カーメンテナンス
- 洗車
- カーエステ
- 店舗情報
- レンタカー

タイヤ



カーメンテナンス

タイ

【洗車ページを表示】



JA SS

JA三重中央本店給油所は、組合員の皆様、地域社会の皆様が、「気軽に・安心してご利用できる」をモットーに専業を展開しております。
お車のメンテナンスは本店給油所にお任せください。
オイル・タイヤ・洗車・リペア（軽鈔金）・レンタカー等取扱っております。

メニュー

- 最新情報
- カーメンテナンス
- 洗車
- カーエステ
- 店舗情報
- レンタカー



コーティング車にも優しいツヤツヤ洗車は300円。
2週間撥水ポリマーがお車を守る撥水洗車は800円。
驚きの「艶」と「水弾き」がお車を守るG-7ロフトは1,300円です。

拭きあげセット 200円～



洗車



洗車機 300円～



洗車機の後、スタッフがボディ全体の拭きあげ、フロント掃除、フロントガラス内窓拭き、タイヤWAXをさせて頂く当店一番人気の看板メニューです。

室内清掃 600円～



【カーエステページを表示】



JA SS

JA三重中央本店給油所は、組合員の皆様、地域社会の皆様が、「気軽に・安心してご利用できる」をモットーに専業を展開しております。
お車のメンテナンスは本店給油所にお任せください。
オイル・タイヤ・洗車・リペア（軽鈔金）・レンタカー等取扱っております。

メニュー

- 最新情報
- カーメンテナンス
- 洗車
- カーエステ
- 店舗情報
- レンタカー



ガラス系の被膜とアクリル系被膜で透明感と撥水性を両立。
更に線キズや水垢などのダメージまで修復できる進化系コーティングです。
施工時間はボディの状態により半日～1日程要します。

カーエステ



復活コーティング



アンビエントコーティング



メニュー

- 最新情報
- カーメンテナンス
- 洗車
- カーエステ
- 店舗情報
- レンタカー

【テンプレート】シンプル16 (レッド) メイリオ

【Topページを表示】

【会社概要ページを表示】

【レーシングカー販売ページを表示】

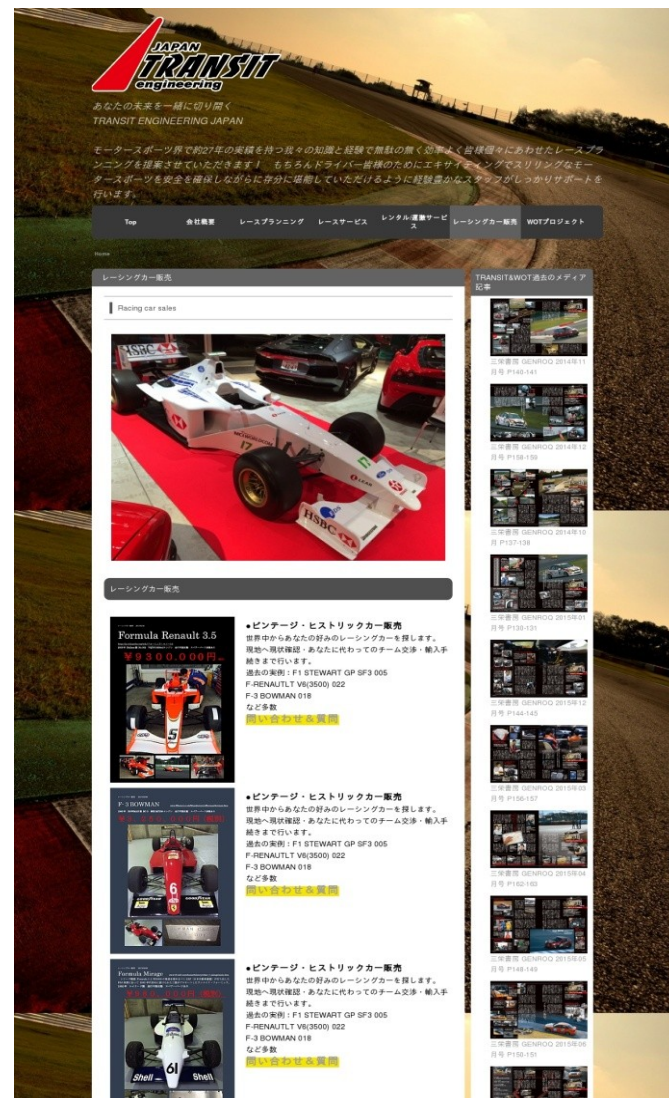

【Topページを表示】

【会社概要ページを表示】

【レーシングカー販売ページを表示】

あなたの未来と一緒に切り開く
TRANSIT ENGINEERING JAPAN

モータースポーツ界で約27年の実績を持つ知識と経験で無駄の無く効率よく皆様へあわせてレースプランニングを提案させていただきます！ もちろんドライバー皆様のためエキサイティングでスリリングなモータースポーツを安全を確保しながら存分に堪能いただけるように経験豊かなスタッフがサポートを行います。

ページを選択

Top

最新のお知らせ

- 2017年9月30日:あの名車復活！ F-3000 LOLA T90-50
- 2017年9月6日:海ミーティング
- 2017年8月13日:暑中お見舞い申し上げます
- 2017年8月4日:8/6 IBRZ 北海道クラブマンカップレース
- 2017年7月26日:S-GT 300 メンテナンス

concept

プロのドライバーを目指す！
モータースポーツをエンジョイしたい！

レーシングカーを手に入れたい！
サーキットを思いっきり走り回りたい！
悪者・ビジョン・悩みは人それぞれです。
そんな皆様に経験豊かなスタッフが丁寧かつ全力でサポートを行います。

Company Profile
会社概要

Race planning
レースプランニング

Race service
レースサービス

Racing car rental・Garage rental
Transport service
レースカーレンタル・ガレージレンタル
運搬サービス

Racing car sales
レーシングカー販売

あなたの未来と一緒に切り開く
TRANSIT ENGINEERING JAPAN

モータースポーツ界で約27年の実績を持つ知識と経験で無駄の無く効率よく皆様へあわせてレースプランニングを提案させていただきます！ もちろんドライバー皆様のためエキサイティングでスリリングなモータースポーツを安全を確保しながら存分に堪能いただけるように経験豊かなスタッフがサポートを行います。

ページを選択

会社概要

代表挨拶

私は約27年もの間モータースポーツに携わり沢山の経験をさせていただきました。そんなモータースポーツの世界にとっても愛着があります。しかしながら閉鎖的なイメージを持っているのもモータースポーツです。
彼々の知識と経験を使って閉鎖的なモータースポーツイメージしつつ皆さんが自由に参加できる楽しいモータースポーツをと強く思い運営しております。もちろんドライバーの皆様にもエキサイティングでスリリングなモータースポーツを存分にいただけるようにドライバー皆様々にサポートを行います。
学ぶ。結果にこだわる。プロセスを楽しむ。トライ＆エラーと共有できる知識・経験豊かなプロスタッフがドライバー皆様でサポートさせていただきます。

TRANSIT ENGINEERING
WOT (World Opportunity)
代表 渡辺 誠

経歴

1990年 レーシングチーム (株ムーンクラフト) 就職

レーシングメカニクススタート
*F-3000/GRA-F-3など国内トップカテゴリからミドルクラスまで幅広くサポート
*ローカルカテゴリ中心のオーナードライバーや車庫のサポート業務を行う。
2005年 フランス (ルマン24h) ・ドイツ (Nur24h) など国内外レースサポート開始。
*車庫メンテナンス・ドライビングサポートやコーチもこなす。
2011年 Nur24hプロジェクトスタート
*ドイツNur24hレース参加ドライバー・車庫製作・運営・現地コーディネーターすべての運営。
仲間組織を作りながら行う。
2016年 WOTプロジェクトスタート
*TRANSIT ENGINEERING JAPANの新しいブランドとして発足。
(世界で車遊びする大人をサポートプログラム)
現在に至る

取引会社/サポート会社/サポートドライバー
レース関連企業やチーム約70社
プロドライバー約25人
プライベートドライバー約58人 現在進行中

会社概要

社名	TRANSIT ENGINEERING JAPAN
TEL&FAX番号	0292-84-1818
代表者名	渡辺 誠 人
office	F412-0041 静岡県 御殿場市 茶屋沢 11-22-303
factory	F412-0046 静岡県 御殿場市 保土土 1157-103 01
事業内容	・レースプランニング ・レーシングドライビングサポート ・レーシングカー製作/メンテナンス ・レーシングカーパーツ製作/輸入 ・レーシングカー販売 ・レーシングカーレンタル ・オーラージンタル ・運営サービス

office map

〒412-0041 静岡県御殿場市茶屋沢11-22-303

あなたの未来と一緒に切り開く
TRANSIT ENGINEERING JAPAN

モータースポーツ界で約27年の実績を持つ知識と経験で無駄の無く効率よく皆様へあわせてレースプランニングを提案させていただきます！ もちろんドライバー皆様のためエキサイティングでスリリングなモータースポーツを安全を確保しながら存分に堪能いただけるように経験豊かなスタッフがサポートを行います。

ページを選択

レーシングカー販売

Racing car sales

レーシングカー販売

Formula Renault 3.5

¥930,000円

●ピンテージ・ヒストリックカー販売
世界中からあなたの好みのレーシングカーを探します。
現地へ現状確認・あなたに代わってのチーム交渉・輸入手続きまで行います。
過去の事例: F1 STEWART GP SF3 005
F-RENAULT V6 (3500) 022
F-3 BOWMAN 018
など多数
問い合わせる質問

●ピンテージ・ヒストリックカー販売
世界中からあなたの好みのレーシングカーを探します。
現地へ現状確認・あなたに代わってのチーム交渉・輸入手続きまで行います。
過去の事例: F1 STEWART GP SF3 005
F-RENAULT V6 (3500) 022
F-3 BOWMAN 018
など多数
問い合わせる質問

●ピンテージ・ヒストリックカー販売
世界中からあなたの好みのレーシングカーを探します。
現地へ現状確認・あなたに代わってのチーム交渉・輸入手続きまで行います。
過去の事例: F1 STEWART GP SF3 005
F-RENAULT V6 (3500) 022
F-3 BOWMAN 018
など多数
問い合わせる質問

過去の事例: F1 STEWART GP SF3 005
F-RENAULT V6 (3500) 022
F-3 BOWMAN 018
など多数
問い合わせる質問

●ピンテージ・ヒストリックカー販売
世界中からあなたの好みのレーシングカーを探します。
現地へ現状確認・あなたに代わってのチーム交渉・輸入手続きまで行います。
過去の事例: F1 STEWART GP SF3 005
F-RENAULT V6 (3500) 022
F-3 BOWMAN 018
など多数
問い合わせる質問

●ピンテージ・ヒストリックカー販売
世界中からあなたの好みのレーシングカーを探します。
現地へ現状確認・あなたに代わってのチーム交渉・輸入手続きまで行います。
過去の事例: F1 STEWART GP SF3 005
F-RENAULT V6 (3500) 022
F-3 BOWMAN 018
など多数
問い合わせる質問

●ピンテージ・ヒストリックカー販売
世界中からあなたの好みのレーシングカーを探します。
現地へ現状確認・あなたに代わってのチーム交渉・輸入手続きまで行います。
過去の事例: F1 STEWART GP SF3 005
F-RENAULT V6 (3500) 022
F-3 BOWMAN 018
など多数
問い合わせる質問

【Topページを表示】

あなたの未来と一緒に切り開く
TRANSIT ENGINEERING JAPAN

モータースポーツ界で約27年実績を持つ我々の知識と経験、無駄の無く効率よく皆様個々にあわせたレースプランニング提案させていただきます！
もちろんドライバーの皆様のためエキサイティングでスリリングなモータースポーツを安全を保しながらに存分に堪能していただけるように経験豊かなスタッフがしっかりサポートを行います。

メニュー

- Top
- 会社概要
- レースプランニング
- レースサービス
- レンタル/運搬サービス
- レーシングカー販売
- WOT7プロジェクト

最新のお知らせ

concept

プロのドライバーを目指す！
モータースポーツをエンジョイしたい！
レーシングカーを手に入れたい！
サーキットを思いっきり走りりたい！
思考・ビジョン・悩みは人それぞれです。
そんな皆様には経験豊かなスタッフが丁寧に全力でサポートを行います。

Company Profile
会社概要

Race planning
レースプランニング

Race service
レースサービス

Racing car rental・Garage rental
Transport service
レースカーレンタル・ガレージレンタル
運搬サービス

【会社概要ページを表示】

あなたの未来と一緒に切り開く
TRANSIT ENGINEERING JAPAN

モータースポーツ界で約27年実績を持つ我々の知識と経験、無駄の無く効率よく皆様個々にあわせたレースプランニング提案させていただきます！
もちろんドライバーの皆様のためエキサイティングでスリリングなモータースポーツを安全を保しながらに存分に堪能していただけるように経験豊かなスタッフがしっかりサポートを行います。

メニュー

- Top
- 会社概要
- レースプランニング
- レースサービス
- レンタル/運搬サービス
- レーシングカー販売
- WOT7プロジェクト

代表挨拶

私は約27年もの間モータースポーツに携わり

沢山の経験をさせていただいています。
そんなモータースポーツの世界にとても感謝しています。しかしながら閉鎖的なイメージを持っているのもモータースポーツです。
我々の知識と経験を使って閉鎖的なモータースポーツイメージを払拭しつつ皆さんが自由に参加できる楽しいモータースポーツを見出せると強く思い運営しております。もちろんドライバーの皆様のために「サイティング」でスリリングなモータースポーツを存分に堪能していただけるように「ドライバー」様個々にサポートを行います。

学ぶ。結果にこだわる。プロを楽しむ。ドライバー&巧者を仲間と共有できる知識・経験豊かなプロスタッフが「ドライバー」皆様を全力でサポートさせていただきます。

TRANSIT ENGINEERING JAPAN
WOT (World Opportunity Trip)
代表 渡邊博人

経歴

1990年レーシングチーム(株ムンクラフト)就職
レーシングメカニックスタート
*F-3000/GrA/F-3など国内トップカテゴリからミッドクラスまで幅広くサポート
2000年 TRANSIT ENGINEERING JAPAN 開業
*ロカガゴリー中心のオーナードライバーや車両のサポート業務を行う。
2005年 フランス(ルマン24h)・ドイツ(Nur24h)など国内外レースサポート開始。
*車両メンテナンス・ドライビングサポートやコーチもこなす。
2011年 Nur24hプロジェクトスタート
*ドイツNur24hレース参加ドライバー・車両製作・運営・現地コーディネートすべての運営。
仲間組織を作りながら行う。
2016年 WOT7プロジェクトスタート
*TRANSIT ENGINEERING JAPANの新しいブランドとして発足。
(世界で車遊びする大人をターゲットとした)

【レーシングカー販売ページを表示】

あなたの未来と一緒に切り開く
TRANSIT ENGINEERING JAPAN

モータースポーツ界で約27年実績を持つ我々の知識と経験、無駄の無く効率よく皆様個々にあわせたレースプランニング提案させていただきます！
もちろんドライバーの皆様のためエキサイティングでスリリングなモータースポーツを安全を保しながらに存分に堪能していただけるように経験豊かなスタッフがしっかりサポートを行います。

メニュー

- Top
- 会社概要
- レースプランニング
- レースサービス
- レンタル/運搬サービス
- レーシングカー販売
- WOT7プロジェクト

Racing car sales

レーシングカー販売

●ビンテージ・ヒストリックカー販売
世界中からあなたの好みのレーシングカーを探します。
現地へ現状確認・あなたに代わってのチーム交渉・輸入手続きまでを行います。
過去の実例：F1 STEWART GP SF3 005
F-RENAULT V6(3500) 022
F-3 BOWMAN 018
など多数

問い合わせ&質問

●ビンテージ・ヒストリックカー販売
世界中からあなたの好みのレーシングカーを探します。
現地へ現状確認・あなたに代わってのチーム交渉・輸入手続きまでを行います。
過去の実例：F1 STEWART GP SF3 005
F-RENAULT V6(3500) 022
F-3 BOWMAN 018
など多数

問い合わせ&質問

【HOMEページを表示】

【初めての方へページを表示】

【カフェメニューページを表示】

【HOMEページを表示】

ページを選択

Shine-Grant(シャイン・グラント)で「極上の自分時間」を

HOME

最新のお知らせ

2017年3月9日: Webサイト開設のお知らせ

Shine-Grant(シャイン・グラント)では、日ごとの忙しさを離れ、ゆったりと流れる時間の中で、身体も心もリラックスしながら、自分らしい輝きと喜びを得られるスタジオを目指しています。

Shine-Grant(シャイン・グラント)であなたらしい「極上の自分時間」をお過ごしください。

エアリアル(空中)ヨガやマインドフルネス瞑想を始め、朝ヨガ、ランチタイムヨガなど、様々なプログラムをご用意。併設のジュースバーでは、無農薬(減農薬)・有機野菜や果物を使ったスムージー・コールドプレスジュースをお作りします。スタジオオープン時間はどなたでもご利用いただけます。

Information



Reserve
ご予約

体験レッスン 2,000円
ご予約はこちらからスケジュールをご覧ください。



Fees

【初めての方へページを表示】

ページを選択

Shine-Grant(シャイン・グラント)で「極上の自分時間」を

Home > Welcome初めての方へ

Welcome
初めての方へ

初めての方へ

Shine-Grant(シャイン・グラント)では、初心者大歓迎

- ・ヨガが初めての方も、講師が丁寧に誘導するため、お楽しみいただけます。
- ・身体の硬い方にも負担が少なくできます。
- ・初心者でも、関節や背骨に余計な緊張力がかららないため、リラックスし深い呼吸に集中できます。
- ・男性の方も大勢体験されています。

体験レッスンを受けられた方の声

- ・初めは不安でしたが、布に包まれる時とても癒されました。普段伸びにくいところが伸びて気持ちよく、ちょっと軽い運動だと感じました。
- ・ハンモックに体重をかけるので、身体への負担が少ないように感じました。終了した後は、体がほわんとして、気持ちよく体が動かせました。
- ・ハンモック超気持ちがいいです。初めてで、自分の身体自分じゃないような気がした。・今までに体感したことがい不思議な感覚でリフレッシュできました。宙に浮かんで身を包んでいるハンモックは、なんとも言えない安心感を感じました。
- ・すこかった！とにかくすこかった！体験してよかったです！！普段伸ばせないところも伸ばせた気がします。ハンモックにもっと慣れば、また一段と伸ばせそうだし、柔軟力が上がりそうなので、また来たいです。
- ・体中の筋肉・血が動いて、体感も含め、眠られそうです。

丁寧に教えてくれて、わかりやすかったです。

体験レッスンのご案内

曜日	10:00-11:00	11:00-12:00	12:00-13:00	13:00-14:00	14:00-15:00	15:00-16:00	16:00-17:00	17:00-18:00	18:00-19:00
月									
火									
水									
木									
金									
土									
日									

Step.1 受講クラスを決める

WEBやスマホで気になるクラスをチェック！
目的、時間に合わせてクラスをお選びください。

各レッスンの詳細内容についてはこちら>>
レッスンスケジュールについてはこちら>>

CONTACT US

Step.2 Web、メール、お電話でご予約

予約方法は、3通りです。

① お電話にてご予約
営業時間中、お電話にてご予約を承ります。
TEL 090-6583-4949

② ホームページからご予約
http://airrv.net/shine-grant/calendar

③ メールにてご予約
お名前・予約希望日時(レッスン)・人数をご記入ください。
Reserve@shine-grant.com

【カフェメニューページを表示】

ページを選択

Shine-Grant(シャイン・グラント)で「極上の自分時間」を

Home > Cafe menuカフェメニュー

Cafe menu
カフェメニュー

ただヨガのポーズを行うだけでなく、身体に良いものを入れ、リラックスした極上の自分時間を過ごしていただき、そんな想いから誕生したJuice Barです。

Recipe レシピ

Shine-Grant(シャイン・グラント)のジュースバーでは、コールドプレスジュースの第一人者、青山のSky High Juice Bar (http://skyhigh-tokyo.jp/) の代表mamiさんより特別にご伝授いただいたレシピで、身体に良く、美味しいジュースをご提供しています。

「身体に良いものは、美味しくない」そんな常識を覆す美味しさです。

Material 素材(お野菜・果物)

生で口にいれるものだからこそ、素材にはこだわりたい。

Shine-Grant(シャイン・グラント)のジュースバーで利用しているお野菜は、93歳のおばあちゃんが、本当に無農薬で育てた「おばあちゃん農園」のお野菜を使用しています。

栄養たっぷり、身体に優しいジュースです。

Juicer ジューサー

コールドプレスジュースは、ノーワーク社(http://www.nwjuice.com/)のジューサーを使用。

- ・ゆっくり時間をかけて压榨して、野菜や果物のもつ栄養や酵素を壊さず、酸化しにくいというメリットがあります。さらに、皮も丸ごと搾り栄養満点。水や添加物、甘味料は一切使わないので、果物や野菜そのままの味を楽しめます。
- ・ノーワークのジューサーは、栄養の抽出率が他のジューサーとは全く違い、カルシウムは約5倍、亜リン酸は10倍以上、カリウムは約4倍という実験結果が出ています。

MENU

※表記価格は税込です

【HOMEページを表示】

Shine Grant

Shine-Grant(シャイン・グラント)で「極上の自分時間」を

HOME
Welcome
初めての方へ Studio menu
スタジオメニュー Aerial Yoga
エアリアルヨガ Mindfulness
マインドフルネス Cafe menu
カフェメニュー Fees
料金・システム Schedule
スケジュール・Q&A Teachers
講師紹介 Access
アクセス お問い合わせ

最新のお知らせ

Shine-Grant(シャイン・グラント)では、日ごとの忙しいから離れ、ゆったりと流れる時間の中で、身体も心もリラックスしながら、自分らしい輝きと喜びを得られるスタジオを目指しています。

Shine-Grant(シャイン・グラント)であなたらしい「極上の自分時間」をま過ごしてください。

エアリアル(空中)ヨガやマインドフルネス瞑想を始め、朝ヨガ、ランタイムヨガなど、様々なプログラムをご用意。併設のジュースバーでは、無農薬(減農薬)・有機野菜や果物を使ったスムージー・コールドプレスジュースを手作りします。スタジオメニュー時間はどなたでもご利用いただけます。

Information

Reserve
ご予約
体験レッスン 2,000円
ご予約はこちらから

【初めての方へページを表示】

Shine Grant

Shine-Grant(シャイン・グラント)で「極上の自分時間」を

HOME
Welcome
初めての方へ Studio menu
スタジオメニュー Aerial Yoga
エアリアルヨガ Mindfulness
マインドフルネス Cafe menu
カフェメニュー Fees
料金・システム Schedule
スケジュール・Q&A Teachers
講師紹介 Access
アクセス お問い合わせ

体験レッスンのご案内

Step.1 受講クラスを決める

WEBやスマホで気になるクラスをチェック！目的、時間に合わせてクラスをお選びください。

各レッスンの詳細内容についてはこちら>>>

レッスンスケジュールについてはこちら>>>

CONTACT US

Step.2 Web、メール、お電話でご予約

予約方法は、3通りです。

◆お電話にてご予約
営業時間中、お電話にてご予約を承り

Shine-Grant(シャイン・グラント)では、初心者大歓迎

- ・ヨガが初めての方も、講師が丁寧に誘導するため、お楽しみいただけます。
- ・身体の硬い方にも負担が少なくできます。
- ・初心者でも、関節や背骨に余計な緊張や力がかからないため、リラックスし深い呼吸に集中できます。
- ・男性の方も大勢体験されています。

体験レッスンを受けられた方の声

・初めは不安でしたが、布に包まれる時とても癒されました。普段伸びにくいところが伸びやすくなり、気持ちいい運動ができて感

【カフェメニューページを表示】

Shine Grant

Shine-Grant(シャイン・グラント)で「極上の自分時間」を

HOME
Welcome
初めての方へ Studio menu
スタジオメニュー Aerial Yoga
エアリアルヨガ Mindfulness
マインドフルネス Cafe menu
カフェメニュー Fees
料金・システム Schedule
スケジュール・Q&A Teachers
講師紹介 Access
アクセス お問い合わせ

ただヨガのポーズを行うだけでなく、体に良いものを取り入れ、リラックスした極上の自分時間を過ごしていただきたい。そんな想いから誕生したJuice Barです。

Juicer ジューサー

Recipe レシピ

Shine-Grant(シャイン・グラント)のジュースバーでは、コールドプレスジュースの一人者、青山のSky High Juice Bar (http://skyhigh-tokyo.jp/) の代表mamiさんより特別にご伝授いただいたレシピで、身体に良く、美味しいジュースをご提供しています。

「身体に良いものは、美味しくないと」そんな常識を覆す美味しさです。

Material 素材(お野菜・果物)

生で口に入れるものだからこそ、素材にはこだわりたい。Shine-Grant(シャイン・グラント)のジュースバーで利用しているお野菜は、93歳のおばあちゃんが、本当に無農薬で育てた「おばあちゃん農園」のお野菜を使用しています。

栄養たっぷり、身体に優しいジュースです。

コールドプレスジュースは、ノーワーク社(http://www.wjcal.com/)のジューサーを使用。

・ゆっくり時間をかけて压榨して、野菜や果物のもつ栄養や酵素を壊さず、酸化しにくいというメリットがあります。さらに、皮も丸ごと搾り栄養満点。水や添加物、甘味料を一切使わないので、果物や野菜そのままの味を楽しめます。

・ノーワークのジューサーは、栄養の抽出率が他のジューサーよりも高く、果汁は約90%

http://skyhigh-tokyo.jp/) の代表mamiさんより特別にご伝授いただいたレシピで、身体に良く、美味しいジュースをご提供しています。

「身体に良いものは、美味しくないと」そんな常識を覆す美味しさです。

Material 素材(お野菜・果物)

生で口に入れるものだからこそ、素材にはこだわりたい。Shine-Grant(シャイン・グラント)のジュースバーで利用しているお野菜は、93歳のおばあちゃんが、本当に無農薬で育てた「おばあちゃん農園」のお野菜を使用しています。

栄養たっぷり、身体に優しいジュースです。



コールドプレスジュースは、ノーワーク社(http://www.wjcal.com/)のジューサーを使用。

・ゆっくり時間をかけて压榨して、野菜や果物のもつ栄養や酵素を壊さず、酸化しにくいというメリットがあります。さらに、皮も丸ごと搾り栄養満点。水や添加物、甘味料を一切使わないので、果物や野菜そのままの味を楽しめます。

・ノーワークのジューサーは、栄養の抽出率が他のジューサーよりも高く、果汁は約90%

【HOMEページを表示】

Kogaschool
Learning for Life

HOME 講師紹介 コース紹介 料金 教室案内 最新情報 お問い合わせ

神奈川県大和市と中原区の元住吉の幼児から中等部までの学習塾です。幼児期より「生きる力」をつける教育指導をし、社会に適用する人を目指します。画見のよい講師が個性を大事に、授業を行います。

HOME

代表挨拶

リトミックからスタートし、保護者の要望により幼児教室、小学生クラスを開設。3年前より中等部を開設しました。18年間で6000人以上の親子と接し、自らの子育て経験もふまえ、子育て相談も行っております。

教育理念

生きる力をつけるために「考える力」、「自己表現力」、「継続は力なり」この三つの柱を「コガスピット」としています。個性を尊重した子育てを目指し、親子ともに成長することをお手伝いしている塾です。

メルマガ

メール会員登録キャンペーン実施中！コガスクールでは、メルマガを発行しております！レッスンや、イベントの情報などお送りいたします。

登録は簡単・無料！携帯電話・スマートフォンからQRコードを読み取り、空メールを送信するだけで登録お待ちしております！

最新投稿

ホームページ開設のお知らせ

バックナンバー

2015年10月(1)

カテゴリ

最新情報

【コース紹介ページを表示】

Kogaschool
Learning for Life

HOME 講師紹介 コース紹介 料金 教室案内 最新情報 お問い合わせ

神奈川県大和市と中原区の元住吉の幼児から中等部までの学習塾です。幼児期より「生きる力」をつける教育指導をし、社会に適用する人を目指します。画見のよい講師が個性を大事に、授業を行います。

コース紹介

ベビーマッサージャーリトミック
(対象3ヶ月~6ヶ月ぐらい)

お子さんとのスキンシップにベビーマッサージャーはとても効果的です。心と身体の両方に良い影響があります。赤ちゃんは安心感を感じ、お母さん、お父さんは精神的に余裕が生まれます。

また、便秘の改善効果や赤ちゃん自身は動かすことのできない運動も手伝ってあげられます。そうすることによって、股関節が刺激されたり、血液の流れがよくなり新陳代謝が活発になります。

また、コガスクールでは、加えて、抱っこしながらのリトミックで、音楽で穏やかに、気持ちいい揺れて、赤ちゃんがリラックスします。

その後はお母さん方と子育ての悩み相談など、楽しいおしゃべりタイムとなります。こちらは、希望者が4人以上集まりましたら、開講致します。

幼児教室 バンダクラス
(対象1歳半~3歳クラス)

この頃の子どもはなんでも興味する時期です。手先の動きが脳の発達にもとも影響があります。実際に、ご自宅にあるものを工夫して教材にしたり、ハサミを使い、手先をたくさん使うことを中心に行っております。

基本的には母子分離ですが、一緒にいる事も可能です。また、お母さんにも、考える力(考える力)をつける授業を教室に入り、アドバイスをしています。お母さん方もそのお父さんと触れ合うことでとても勉強になるとお話をいただいております。

0歳リトミック
(対象3ヶ月~1歳3ヶ月ぐらい)

音楽に合わせてステップを踏んだりするコースです。お父さんと一緒に赤ちゃんさんをも動かすことで、リフレッシュ効果があります。

SNS

生きる力をつける学習塾
コガスクール

テラスハウスを教室として利用しており、アットホームな雰囲気や授業をしております。1クラス5~8人ほどの少人数制で丁寧な指導が特徴です。

お問合せ
TEL:080-5677-4956
営業時間:10:00~22:00
定休日:日曜日

▼大和教室
神奈川県大和市中央7-4-2-101

▼元住吉リトミック
神奈川県川崎市中原区木月2-6-5
片桐ビル3F

▼元住吉幼児教室
神奈川県川崎市中原区木月1-32-3
内田ビル2F オフィス元住吉

最新の投稿

ホームページ開設のお知らせ

バックナンバー

2015年10月(1)

カテゴリ

最新情報

カレンダー

2015年10月						
月	火	水	木	金	土	日
			1	2	3	4
5	6	7	8	9	10	11
12	13	14	15	16	17	18
19	20	21	22	23	24	25
26	27	28	29	30	31	

モバイルサイト

【料金ページを表示】

Kogaschool
Learning for Life

HOME 講師紹介 コース紹介 料金 教室案内 最新情報 お問い合わせ

神奈川県大和市と中原区の元住吉の幼児から中等部までの学習塾です。幼児期より「生きる力」をつける教育指導をし、社会に適用する人を目指します。画見のよい講師が個性を大事に、授業を行います。

料金

大和教室

テラスハウスを教室として利用しており、アットホームな雰囲気や授業をしております。1クラス5~8人ほどの少人数制で丁寧な指導が特徴です。

お問合せ
TEL:080-5677-4956
営業時間:10:00~22:00
定休日:日曜日

▼大和教室
神奈川県大和市中央7-4-2-101

▼元住吉リトミック
神奈川県川崎市中原区木月2-6-5
片桐ビル3F

▼元住吉幼児教室
神奈川県川崎市中原区木月1-32-3
内田ビル2F オフィス元住吉

最新の投稿

ホームページ開設のお知らせ

バックナンバー

2015年10月(1)

カテゴリ

最新情報

カレンダー

2015年10月						
月	火	水	木	金	土	日
			1	2	3	4
5	6	7	8	9	10	11
12	13	14	15	16	17	18
19	20	21	22	23	24	25
26	27	28	29	30	31	

モバイルサイト

【HOMEページを表示】

Kogaschool
Learning for Life

ページを選択

メルマガ
メール会員登録キャンペーン実施中！
コガスクールでは、メールマガジンを発行しております！
レッスンや、イベントの情報などお送りいたします。
登録は簡単・無料！
携帯電話・スマートフォンからQRコードを読み取り、空メールを送信するだけ！
ご登録お待ちしております！

神奈川県大和市と中原区の元住吉の幼児から中等部までの学習塾です。
幼児期より「生きる力」をつける教育指導をし、社会に通用する人を目指します。
面倒見のよい講師が個性を大事に、授業を行います。

HOME

代表挨拶
リトミックからスタートし、保護者の要望により幼児教室、小学クラスを開設。
3年前より中等部を開設しました。
18年間で8000人以上の親子と接し、自らの子育て経験もふまえて、子育て相談も行っております。

教育理念
生きる力をつけるために
「考える力」、「自己表現力」、「継続は力なり」
この三つの柱を「コガスピリット」としています。
個性を尊重した子育てを目指し、親子ともに成長することをお手伝いしている塾です。

▲ページ先頭へ

【コース紹介ページを表示】

Kogaschool
Learning for Life

ページを選択

神奈川県大和市と中原区の元住吉の幼児から中等部までの学習塾です。
幼児期より「生きる力」をつける教育指導をし、社会に通用する人を目指します。
面倒見のよい講師が個性を大事に、授業を行います。

コース紹介

コース説明
ベビーマッサージ+リトミック
(対象:3ヶ月~6ヶ月ぐらい)
お子さんとのスキンシップにベビーマッサージはとても効果的です。
心と身体の両方に良い影響があります。
赤ちゃんは安心感を感じ、お母さん、お父さんは精神的に余裕が生まれます。

また、便秘の改善効果や赤ちゃん自身では動かすことのできない運動も手伝ってあげられます。
そうすることによって、股関節が刺激されたり、血流の流れがよくなり新陳代謝が活発になります。

また、コガスクールでは、加えて、抱っこしながらのリトミックで、音楽で穏やかになり、気持ちいい揺れて、赤ちゃんがリラックスします。

その後はお母さん方と子育ての悩み相談など、楽しいおしゃべりタイムとなります。
こちらは、希望者が4人以上集まりましたら、開講致します。

幼児教室 バンダクラス
(対象:1歳半~3歳クラス)
ミミックで、音楽で穏やかになり、気持ちいい揺れて、赤ちゃんがリラックスします。
その後はお母さん方と子育ての悩み相談など、楽しいおしゃべりタイムとなります。
こちらは、希望者が4人以上集まりましたら、開講致します。

この頃のお子さんはなんでも吸収する時期です。
手先の動きが脳の発達にとっても影響があります。
実際には、ご自宅にあるものを工夫して教材にしたり、ハサミを使い、手先をたくさん使うことを中心に行っております。

基本的には母子分離ですが、一緒に入る事も可能です。
また、お母さんにも、考える力(考えるクセをつける力)をつける言葉かけを実際に教室に入り、アドバイスをしています。
お母さん方もそのお子さんと触れ合うことでとても勉強になると好評をいただいております。

0歳リトミック
(対象:0ヶ月~1歳3ヶ月ぐらい)
音楽に合わせてステップを踏んだりするコースです。
お子さんと一緒にお母さんお父さんも身体を動かすことで、リフレッシュ効果が期待できます。
マッサージや手遊び歌などでお子さんと触れ合いを大切にしています。
ボール、タンバリンなども使うこともあり、毎回楽しいレッスンとなっております。

リトミック+幼児教室
(月1回)(対象:1歳3ヶ月ぐらい~3歳)
リトミックとは、音楽で心を豊かにする教育です。
イメージをつけたら、音を聞いて反応する(聴く耳を持つ)、音に反応する(即時反応)、お友達を意識して仲良くできる。絵本の読み聞かせをしっかり聞ける、ボールや楽器を使い、音楽を楽しむレッスンです。

【料金ページを表示】

Kogaschool
Learning for Life

ページを選択

神奈川県大和市と中原区の元住吉の幼児から中等部までの学習塾です。
幼児期より「生きる力」をつける教育指導をし、社会に通用する人を目指します。
面倒見のよい講師が個性を大事に、授業を行います。

料金

大和教室
幼児教室
対象:1~3歳
月謝:3,000円
年間雑費:3,000円
レッスン数:1回80分 年間24回

元住吉教室
リトミック+幼児教室
0~1歳(リトミックのみ):3,800円 年間雑費 なし
2~3歳:5,000円 年間雑費 4,000円

小学クラス
対象:小学校1~6年
月謝:6,300円
年間雑費:3,000円
レッスン数:1回90分 年間44回

中等部クラス
2時間 3,200円
1.5時間 2,400円
年間雑費:なし
レッスン数:年間48回

年間雑費:なし
レッスン数:年間48回

英語クラス
月謝:6,500円
年間雑費:3,000円
レッスン数:1回80分 年間44回

幼児教室
バンダクラス(1~3歳):4,500円
年少~年長クラス:4,500円
年間雑費:3,000円

小学部
対象:小学校1~6年
月謝:6,500円
年間雑費:3,000円
レッスン数:1回90分 年間44回

【HOMEページを表示】



教育理念

生きる力をつけるために「考える力」、「自己表現力」、「継続は力なり」この三つの柱を「コガスピリット」としています。個性を尊重した子育てを目指し、親子ともに成長することをお手伝いしている塾です。



神奈川県大和市と中原区の元住吉の幼児から中等部までの学習塾です。幼児期より「生きる力」をつける教育指導をし、社会に適用する人を目指します。面倒見のよい講師が個性を大事に、授業を行います。

メニュー
HOME
講師紹介
コース紹介
料金
教室案内
最新情報
お問合せ

代表挨拶

リトミックからスタートし、保護者の要望により幼児教室、小学生クラスを開設。3年前より中等部を開講しました。18年間で6000人以上の親子と接し、自らの子育て経験もふまえ、子育て相談も行っております。



塾長 古賀智恵

教育理念

登録は簡単・無料！
携帯電話・スマートフォンからQRコードを読み取り、空メールを送信するだけ！
ご登録お待ちしております！

【コース紹介ページを表示】



神奈川県大和市と中原区の元住吉の幼児から中等部までの学習塾です。幼児期より「生きる力」をつける教育指導をし、社会に適用する人を目指します。面倒見のよい講師が個性を大事に、授業を行います。

メニュー
HOME
講師紹介
コース紹介
料金
教室案内
最新情報
お問合せ

コース説明

ベビーマッサージ + リトミック(対象:3ヶ月~6ヶ月ぐらい)
お子さんとのスキンシップに「ベビーマッサージ」はとても効果的です。心と身体の両方に良い影響があります。赤ちゃんは安心感を感じ、お母さん、お父さんは精神的に余裕が生まれます。



この頃のお子さんはなんでも吸収する時期です。手先の動きが脳の発達にとても影響があります。実際には、ご自宅にあるものを工夫して教材にしたり、ハサミを使い、手先をたくさん使うことを中心に行っております。

基本的には母子分離ですが、一緒に入る事も可能です。また、お母さんにも、考える力(考える力をつける力)をつける言葉かけを実際に教室に入り、アドバイスをしています。お母さん方もそのお子さんと触れ合うことでとても勉強になると好評をいただいております。

0歳リトミック(対象:6ヶ月~1歳3ヶ月ぐらい)

【料金ページを表示】



神奈川県大和市と中原区の元住吉の幼児から中等部までの学習塾です。幼児期より「生きる力」をつける教育指導をし、社会に適用する人を目指します。面倒見のよい講師が個性を大事に、授業を行います。

メニュー
HOME
講師紹介
コース紹介
料金
教室案内
最新情報
お問合せ

大和教室

幼児教室
対象: 1~3歳
月謝: 3,000円
年間雑費: 3,000円
レッスン数: 1回60分 年間24回

小学生クラス
対象: 小学校1~6年
月謝: 6,300円
年間雑費: 3,000円
レッスン数: 1回90分 年間44回

中等部クラス
2時間 3,200円
1.5時間 2,400円
年間雑費: なし
レッスン数: 年間48回

元住吉教室

リトミック + 幼児教室
0~1歳(リトミックのみ): 3,800円 年間雑費なし
2~3歳: 5,000円 年間雑費 4,000円

幼児教室
対象: 小学校1~6年
月謝: 6,300円

【城川原教室のご案内ページを表示】

【授業内容ページを表示】

【ギャラリーページを表示】

長沼静きもの学院 城川原教室 お問い合わせ 076-426-1866

城川原教室のご案内 授業内容 着付お便り スケジュール 教室長のひとり言 ギャラリー

城川原教室のご案内

城川原教室って

城川原教室って
長沼静きもの学院(本校:東京都渋谷区)の認定校です。
教室長:宇野真実は、名古屋に拠る(平成18年11月)に指導者資格を取得して、平成19年6月に開校致しました。

教室長プロフィール

教室長プロフィール
宇野真実
生年月日:1973年10月31日
ささり産
富山生まれ
専修学校
夫:二男一女
福野(第4位・第3位)

好きな花
コスモス
カスミ草

座右の銘
誰彼でもないからなくてはならない。
可憐な存在でありたい。

教室長ご挨拶

長沼静きもの学院城川原教室のホームページようこそ!
城川原教室では、お一人一人熱心な指導をさせていただき、ご自分の好きな良い日時で、また、しっかり覚えていただく為に、マンツーマンでサポートしています。
「着物の暮らしの中で、ちょっとだけ着て頂きたい。着付けは、あなたの能力を磨くための時間です。」
一緒に楽しく着物を着ませんか?
年に2~3回着物を着てのお食事会のイベントも開催しております。
また、親子、姉妹、お友達お2人以上でも大丈夫です。
お気軽にお問い合わせください。
お待ちしております。
※出張着付けも承ります。

モバイルサイト

メルマガ登録

toyamawase@r.khuke.biz
このサイトを友達に教える

メール配信履歴

リンクメニュー

- 城川原教室のご案内
- 授業内容
- 着付お便り
- スケジュール
- 教室長のひとり言
- ギャラリー

城川原教室のご案内

最新の投稿

WEBサイトリニューアルのお知らせ!
和服のお食事会
秋の京都旅行 3
秋の京都旅行 2

長沼静きもの学院 城川原教室 お問い合わせ 076-426-1866

城川原教室のご案内 授業内容 着付お便り スケジュール 教室長のひとり言 ギャラリー

授業内容

きもの着付科基礎課程

専攻科目
◆入学時期 随時
◆期間 週1回3ヶ月(12回)
◆授業時間 2時間
◆学費 入学金2,000円 授業料14,500円(3ヶ月分税込)

＜本科＞ひとりできものが着られるまで
12回 14,500円
2級きもの講師受験資格

第1回 きものとの最初のふれあいを楽しむ
第2回 着付の第1歩はまず「下着」から
第3回 着付のきもの(袖・ウール)を楽しむ
第4回 帯の巻方を学びお友達の着物に装束
第5回 きもの立派なコーデ・キルトを楽しむ
第6回 きもの帯の巻方を学び上品さと個性の光る着こなし身につける
第7回 きもの約束事を知る
第8回 帯の結び方と手結びのおまじない
第9回 きものTPOを学びさらにセンスアップ
第10回 仲たがひについて
第11回 着物の着方を学び装いにおしゃれ感を
第12回 華やかにのびる帯を結び

＜専攻科＞人に着せてあげられるまで
16回 25,500円

洗練された装いをご自分だけでなく人にも印象深く教
授できるように、
変わり結びなどの高度な技術とともに、染と織、きもの
の産地などの知識とマナーを体系的に学びます。
専攻科は2単位修得後、日本和装教育協会認定の2級の
きもの講師受験資格が得られます。

きもの着付科上級課程

＜研究科＞着装技術の応用を自分のものに
20回 39,500円

種・気品・格調といったきもの独自の味わいを探索。
帯結びのバリエーション、さらに体型分析、着付法も
学び、完成された美しい着姿を身に付けます。
15単位修得後、日本和装教育協会認定の3級のきもの
講師受験資格が得られます。
これを取ると教室が開設できます。

＜高専級科＞きものスペシャリストを目標

モバイルサイト

メルマガ登録

toyamawase@r.khuke.biz
このサイトを友達に教える

メール配信履歴

リンクメニュー

- 城川原教室のご案内
- 授業内容
- 着付お便り
- スケジュール
- 教室長のひとり言
- ギャラリー

城川原教室のご案内

最新の投稿

WEBサイトリニューアルのお知らせ!
和服のお食事会
秋の京都旅行 3
秋の京都旅行 2

長沼静きもの学院 城川原教室 お問い合わせ 076-426-1866

城川原教室のご案内 授業内容 着付お便り スケジュール 教室長のひとり言 ギャラリー

ギャラリー

長沼静きもの学院 名古屋校着物ショー

モバイルサイト

メルマガ登録

toyamawase@r.khuke.biz
このサイトを友達に教える

メール配信履歴

リンクメニュー

- 城川原教室のご案内
- 授業内容
- 着付お便り
- スケジュール
- 教室長のひとり言
- ギャラリー

城川原教室のご案内

最新の投稿

WEBサイトリニューアルのお知らせ!
和服のお食事会
秋の京都旅行 3
秋の京都旅行 2

当教室にて

【城川原教室のご案内ページを表示】

長沼静きの学院 **城川原教室** お問い合わせ
076-426-1866

戦後からある日本で一番老舗の長沼静きもの学院認定校の城川原教室のホームページへようこそ!!

本教室では、あなたの好きな日時にマンツーマンで丁寧・親切に指導します。

お気軽にお問い合わせ下さい。

[ページを選択](#)

好きな花
コスモス
カスミ草

座右の銘
脇役でもいけなくてはならない花。
可憐な存在でありたい。

教室長ご挨拶

長沼静きもの学院城川原教室のホームページへようこそ!

城川原教室のご案内

城川原教室って



城川原教室って

長沼静きもの学院(本校 東京都渋谷区)の認定校です。
教室長：牧野由美は、名古屋校に通い平成18年11月に指導者資格を取得して、平成19年6月に開校致しました。

城川原教室概要



教室名	長沼静きもの学院 城川原教室
住所	富山市城川原3-2-8 (株)ニューコート内2F
アクセス方法	富山ライトレール 徒歩1分
電話番号	076-426-1866
FAX番号	076-426-1868
受付時間	午前9時～午後9時まで 個人レッスンになりますので時間はお自由にお決めください。
定休日	不定休
支払方法	AMEX、JCB、MASTER、VISA、NICOS、現金

教室長プロフィール



教室長プロフィール

牧野由美
S 7年10月31日生
さそり座
富山市生まれ

家族構成
夫 二男一女
猫7匹 (雄4匹・雌3匹)

当教室までのアクセス



【授業内容ページを表示】

長沼静きの学院 **城川原教室** お問い合わせ
076-426-1866

戦後からある日本で一番老舗の長沼静きもの学院認定校の城川原教室のホームページへようこそ!!

本教室では、あなたの好きな日時にマンツーマンで丁寧・親切に指導します。

お気軽にお問い合わせ下さい。

[ページを選択](#)

洗練された装いをご自分だけでなくにも印象深く表現できるように。
変わり結びなどの高度な技術とともに、染と織、きもの産地などの知識とマナーも体系的に学びます。
専攻科は単位取得後、日本和装教育協会認定の2級のきもの講師受験資格が得られます。

きもの着付料基礎課程

募集要項
◆入学時期 随時
◆期間 週1回 3ヵ月(12回)
◆授業時間 2時間
◆学費 入学金3,000円 授業料14,500円3ヶ月分(税込)



<本科>ひとりでもきものが着られるまで
12回 14,500円
3級きもの講師受験資格

第1週 きもの最初のふれあいを楽しく
第2週 着付の第1歩はまず「下着」から
第3週 帯のきもの(袖・ウール)を美しく着る
第4週 帯の種類を学びお太鼓結びに挑戦
第5週 きものとのコーディネートを楽しむ
第6週 きもの調和を学び上品さと個性の光る着こなしを身につける
第7週 きもの約束事を知る
第8週 結びのアート結びのお太鼓結び
第9週 きものTPOを学びさらにセンスアップ
第10週 ゆかかについて
第11週 着物の着方を学び装いにおしゃれ感覚を
第12週 華やかにぶらさる結び

<専攻科>入に着せてあげられるまで
16回 25,500円

洗練された装いをご自分だけでなくにも印象深く表現できるように。
変わり結びなどの高度な技術とともに、染と織、きもの産地などの知識とマナーも体系的に学びます。
専攻科は単位取得後、日本和装教育協会認定の2級のきもの講師受験資格が得られます。

きもの着付料上級課程



<研究科>着装技術の応用を自分のものに
20回 39,500円

粋・気品・格調といったきもの独自の味わいを探求。
帯結びのバリエーション、さらに体型分析、採寸法も学び、完成された装いの美学を身につけます。
18単位取得後、日本和装教育協会認定の準1級きもの講師受験資格が得られます。
これを取得すると教室が開校できます。



<高等師範科>きものスペシャリストを目指して
24回 60,000円

きもの文化の真髄を探究し、豊かな教養を備えたきものスペシャリストを育成するための課程。
装いの上に見る美を表現するために、和服構成、プロポーション理論など、体系的に着付理論を修得します。
18単位取得後、日本和装教育協会認定の1級きもの講師受験資格が得られます。



<師範専修科>きもの文化を創造する道へ
24回 73,000円

長沼静の教育精神、着装学の集大成となる課程です。
着装の美学、色彩理論などの知識習得とともに、結びの徹底研究を通しての個性表現を目指します。
18単位取得後、日本和装教育協会認定の師範の受験資格が得られます。

【ギャラリーページを表示】

長沼静きの学院 **城川原教室** お問い合わせ
076-426-1866

戦後からある日本で一番老舗の長沼静きもの学院認定校の城川原教室のホームページへようこそ!!

本教室では、あなたの好きな日時にマンツーマンで丁寧・親切に指導します。

お気軽にお問い合わせ下さい。

[ページを選択](#)



メルマガ登録



toyamaisawa@r.kituke.biz

このサイトを友達に教える

メール配信履歴



リンクメニュー

城川原教室のご案内
授業内容
着付必修
スケジュール
教室長のひとり言
ギャラリー

ギャラリー



Search this site...

最近の投稿

WEBサイトリニューアルのお知らせ!
初春の食事会
秋の京都旅行 3
秋の京都旅行 2
秋の京都旅行 1
秋の食事会

バックナンバー

2014年9月 (1)
2014年2月 (1)
2013年11月 (3)
2013年10月 (1)

長沼静きもの学院 城川原教室
富山市城川原3-2-8-2F

長沼静きもの学院 名古屋校着物ショー



当教室にて



モバイルサイト

城川原教室のご案内

授業内容

着付必修

スケジュール

教室長のひとり言

ギャラリー

バックナンバー

2014年9月 (1)
2014年2月 (1)
2013年11月 (3)
2013年10月 (1)

【城川原教室のご案内ページを表示】

お問い合わせ
076-426-1866

戦後からある日本で一番老舗の長沼静きもの学院認定校の城川原教室のホームページへようこそ!! 本教室では、あなたの好きな日時にマンツーマンで、専・親切に指導致します。お気軽に問い合わせ下さい。

メニュー
城川原教室のご案内
授業内容
着付お便り
スケジュール
教室長のひとり言
ギャラリー

城川原教室って

城川原教室って

長沼静きもの学院(本校 東京都渋谷区)の認定校です。
教室長：牧野直美は、名古屋校に通い平成18年11月に指導者資格を取得して、平成19年6月に開校致しました。

教室長7°ロワイール

教室長7°ロワイール

牧野直美
S7年10月31日生
さそり座
富山市生まれ

家族構成
夫 二男一女
猫7匹 (雄4匹・雌3匹)

好きな花
ユズ
かみ草

座右の銘
脇役でもいいからなくてはならない花、
可憐な存在でありたい。

教室長ご挨拶

長沼静きもの学院城川原教室のホームページへようこそ!

城川原教室では、お一人お一人無理なく通っていただく為に、ご自分の都合の良い日時で、また、しっかり覚えていただく為に、マンツーマンでお稽古しています。

「普段の暮らしの中で、ちょっとだけ寄り道。着付けは、あなたの魅力を磨くための時間です。」
一緒に楽しく着物を着ませんか?

年に2~3回着物を着てのお食事会等のイベントも開催しております。

また、親子、姉妹、お友達2人以上でも大丈夫です。
お気軽にお問い合わせください。
お待ちしております。

※出張着付けも承ります。

城川原教室概要

お問い合わせ
076-426-1866

戦後からある日本で一番老舗の長沼静きもの学院認定校の城川原教室のホームページへようこそ!! 本教室では、あなたの好きな日時にマンツーマンで、専・親切に指導致します。お気軽に問い合わせ下さい。

メニュー
城川原教室のご案内
授業内容
着付お便り
スケジュール
教室長のひとり言
ギャラリー

きもの着付科基礎課程

募集要項
◆入学時期 随時
◆期間 週1回 3ヵ月(12回)
◆授業時間 2時間
◆学費 入学金3,000円 授業料14,500円 3ヶ月分(税込)

<本科>ひとりできものが着られるまで
12回 14,500円
3級きもの講師受験資格

第1週 きものとの最初のふれあいを楽しく
第2週 着付の第1歩はまず「下着」から
第3週 織りのきもの(油・ウ・ル)を美しく着る

【授業内容ページを表示】

お問い合わせ
076-426-1866

戦後からある日本で一番老舗の長沼静きもの学院認定校の城川原教室のホームページへようこそ!! 本教室では、あなたの好きな日時にマンツーマンで、専・親切に指導致します。お気軽に問い合わせ下さい。

メニュー
城川原教室のご案内
授業内容
着付お便り
スケジュール
教室長のひとり言
ギャラリー

きもの着付科基礎課程

募集要項
◆入学時期 随時
◆期間 週1回 3ヵ月(12回)
◆授業時間 2時間
◆学費 入学金3,000円 授業料14,500円 3ヶ月分(税込)

<本科>ひとりできものが着られるまで
12回 14,500円
3級きもの講師受験資格

第1週 きものとの最初のふれあいを楽しく
第2週 着付の第1歩はまず「下着」から
第3週 織りのきもの(油・ウ・ル)を美しく着る

第4週 帯の種類を学びお太鼓結びに挑戦
第5週 きものとの帯のコーディネートを楽しむ
第6週 きものとの調和を学び上品さと個性の光る着こなしを身につける
第7週 きものとの約束事を知る
第8週 結びのArt手結びのお太鼓結び
第9週 きものTPOを学びさらにセレクトアップ
第10週 ゆかたについて
第11週 盛装の着方を学び装いにおしゃれ感覚を
第12週 華やかにぶくら雀を結び

<専攻科>人に着せてあげられるまで
16回 25,500円

洗練された装いをご自分だけでなく人にも印象深く表現できるように。
変わり結びなどの高度な技術とともに、染と織、きもの産地などの知識とマナーを体系的に学びます。
専攻科12単位修得後、日本和装教育協会認定の2級のきもの講師受験資格が得られます。

きもの着付科上級課程

<研究科>着装技術の応用を自分のものに
20回 39,500円

粋・気品・格調といったきもの独自の味わいを探求。
帯結びのバリエーション、さらに体型分析、採寸法も学び、完成された装いの美学を身につけます。
15単位修得後、日本和装教育協会認定の3級のきもの講師受験資格が得られます。

【ギャラリーページを表示】

お問い合わせ
076-426-1866

戦後からある日本で一番老舗の長沼静きもの学院認定校の城川原教室のホームページへようこそ!! 本教室では、あなたの好きな日時にマンツーマンで、専・親切に指導致します。お気軽に問い合わせ下さい。

メニュー
城川原教室のご案内
授業内容
着付お便り
スケジュール
教室長のひとり言
ギャラリー

長沼静きもの学院 名古屋校着物ショー

当教室にて

【テンプレート】キレイ14 (レッド) メイリオ

【いずみ保育園(仙台市泉区)ページを表示】

【1日の流れページを表示】

【年間行事ページを表示】

いずみ保育園 (仙台市泉区) のホームページのトップページ。ヘッダーには「いずみ保育園」のロゴと「資料請求・お問い合わせ 022-372-0788」の電話番号が記載されています。ナビゲーションメニューには「お知らせ」「保育方針」「1日の流れ」「年間行事」「入園案内」「施設案内」「お問合せ」があります。メイン画像には園舎の外観と園児たちが写っています。下部には「こんにちは。いずみ保育園です!」という挨拶と、園内風景の紹介があります。

いずみ保育園 (仙台市泉区) の「1日の流れ」ページ。このページでは、園児たちの一日のスケジュールが詳しく紹介されています。また、「いずみ保育園では以下のカリキュラムを行います」として、0才児から3才児までの年齢別の活動内容がリストアップされています。例えば、0才児には「園外保育・自由遊び・お誕生日会」が行われます。また、「1日の流れ」のタイムスケジュールも掲載されています。

いずみ保育園 (仙台市泉区) の「年間行事」ページ。このページでは、園児たちにとって大切な行事が紹介されています。例えば、「運動会」や「卒園式」が大きなテーマとして取り上げられています。また、「園外保育」の項目も掲載されています。各項目には写真や詳細な説明が提供されています。

【いずみ保育園(仙台市泉区)ページを表示】

いずみ保育園では、毎年、心身共に健康な子供達が小学校へ入学して行く様、就学に向けての保育内容の充実を図り、園独自のカリキュラム等を取り入れています。

ページを選択

いずみ保育園(仙台市泉区)

こんにちは。いずみ保育園です！

毎日楽しく園生活を送りながら「遊び」を通し、いろんなことを学んでいます。

いずみ保育園は0~2才児の小規模保育事業クラスと、3~5才児の以上児離乳食一時預かりクラスの2エリアに分かれています。0~2才児は遊びが中心、朝夕外で元気に遊びます。2才児には、希望される方はそのまま以上児クラスへ進級できます。平成2年の開園以来、就学に向けて必要な日常習慣や忍耐力・体力・協調性・相手を思いやる気持ちを大切に、50音や数字などを取り入れ、無理なく安心して就学できるよう応援しています。

苦手なことに少しでも挑戦したいと思う気持ち、得意なことを伸ばして更に向上したいと思う気持ちを大切にしていきたいと考えています。

お問い合わせ

お気軽に資料請求・お問い合わせください。

いずみ保育園

tel:022-372-0788

最近の投稿

ホームページリニューアルのお知らせ

バックナンバー

2017年3月(1)

カテゴリー

お知らせ

ギャラリー

SNS

スマートフォンの対応サイト

【1日の流れページを表示】

いずみ保育園では、毎年、心身共に健康な子供達が小学校へ入学して行く様、就学に向けての保育内容の充実を図り、園独自のカリキュラム等を取り入れています。

ページを選択

1日の流れ

Home > 1日の流れ

◆いずみ保育園では教育カリキュラムもしっかりしています。

1オクラスから毎月の製作・・・
3オクラスからひらがなカード・・・
4オクラスから50音の読み書きと言葉の作り方、漢字の初歩（正しい書き順を指導）、数字の読み書き、時計の読み方など・・・

上記のようなカリキュラムを組み、子供達がどんどん吸収できるように、遊び感覚のクイズやゲーム形式で楽しく学んでいます。

◆小さい園児には初期から後期まで6段階に分けられた離乳食をたべさせています。

離乳食が終わった園児はいよいよ給食です。メニューは栄養のバランスや子供の好みを考えて作られていますので大好評です。

最近の投稿

ホームページリニューアルのお知らせ

バックナンバー

2017年3月(1)

カテゴリー

お知らせ

◆1日の流れ

7:00 開園
7:30~9:30 クラスごとの活動開始(5クラス編)
9:15 未満児 おやつ
9:30 朝の会
10:00 外遊び(他に製作・プール・雨天の場合は室内設定保育)
11:30 各クラス毎に給食
13:00 午睡
15:00 おやつ
16:00 お帰りの会(自由遊び ワーク おやつ)
18:00 延長保育スタート

◆製作やお勉強

【年間行事ページを表示】

いずみ保育園では、毎年、心身共に健康な子供達が小学校へ入学して行く様、就学に向けての保育内容の充実を図り、園独自のカリキュラム等を取り入れています。

ページを選択

年間行事

Home > 年間行事

◆園外保育

0才~2才 主に遊びが目的。近隣の公園でお昼を食べてゆっくり遊んでいきます。
【遊び目的】 泉中央公園、科学館、紫山公園、泉図書館等。
【施設交流目的】 年4回の老人ホーム訪問で歌やお遊戯の披露。
【職場訪問】 泉消防署、泉警察署、サッカースタジアム等、お仕事されている方に感謝することを学びます。

◆運動会

いずみ保育園の年間行事はみんなで一生懸命工夫した楽しいものばかり！

◆卒園式

卒園式では保育証書を園児に渡します。赤ちゃんの頃から毎日一緒に過ごしてきたお友達との思い出、そして保育園の思い出を胸にみんなで卒園式を行います。

◆園児の作品紹介

【いずみ保育園(仙台市泉区)ページを表示】

【1日の流れページを表示】

【年間行事ページを表示】

いずみ保育園では、毎年、心身共に健康な子供達が小学校へと巣立って行ける様、就学に備えての保育内容の充実を図り、当園独自のカリキュラム等を取り入れています。

■メニュー
いずみ保育園(仙台市泉区)
お知らせ
保育方針
1日の流れ
年間行事
入園案内
施設案内
お問合せ

こんにちは。いずみ保育園です!

毎日楽しく園生活を送りながら「遊び」を通し、いろんなことを学んでいきます。

いずみ保育園は0~2才児の小規模保育事業クラスと、3~5才児の以上児維続型一時預かりクラスの2クラスに分かれています。0~2才児は遊びが中心、朝夕外で元気に遊びます。2才児になり、希望される方はそのまま以上児クラスへ進級できます。平成2年の開園以来、就学に向けて必要な日常習慣や忍耐力・持続力・協調性・相手を思いやる気持ちを大切に、50音や数字などを取り入れ、無理なく安心して就学できるよう応援しています。苦手なことに少しでも挑戦したいと思う気持ち、得意なことを伸ばして更に向上したいと思う気持ちを大切にしていきたいと考えています。

◆ 園内風景

いずみ保育園では、毎年、心身共に健康な子供達が小学校へと巣立って行ける様、就学に備えての保育内容の充実を図り、当園独自のカリキュラム等を取り入れています。

■メニュー
いずみ保育園(仙台市泉区)
お知らせ
保育方針
1日の流れ
年間行事
入園案内
施設案内
お問合せ

1日の流れ

いずみ保育園では以下のカリキュラムを行います

0才児	園外保育・自由遊び・お誕生日会・他
1~2才児	園外保育・お誕生日会・自由遊び・朝と帰りの会でうたを歌います・他
3~5才児	朝の会・お帰りの会・ひらがなカード遊び・午前のお散歩・(ボール遊び・砂遊び・なわとび・遊具) 50音の読み方と書き方・夕方の外遊び・時計の読み方・漢字初歩・一桁のたしざん・リル

英会話教室の出張レッスン(週1回)

英会話教室の出張レッスン(週1回)

◆ 1日の流れ

7:00 開園
7:30~9:30 クラスごとの活動開始(5クラス編成)
9:15 未満児 おやつ
9:30 朝の会
10:00 外遊び(他に製作・プール・雨天の場合は室内設定保育)
11:30 各クラス毎に給食
13:00 午睡
15:00 おやつ
16:00 お帰りの会(自由遊び ワーク おやつ)
18:00 延長保育スタート

◆ 製作やお勉強

いずみ保育園では、毎年、心身共に健康な子供達が小学校へと巣立って行ける様、就学に備えての保育内容の充実を図り、当園独自のカリキュラム等を取り入れています。

■メニュー
いずみ保育園(仙台市泉区)
お知らせ
保育方針
1日の流れ
年間行事
入園案内
施設案内
お問合せ

年間行事

いずみ保育園の年間行事はみんなで一生懸命工夫した楽しいものばかり!

◆ 運動会

いずみ保育園の運動会をご家族そろって参加ができる楽しい運動会です。

子供達のおゆうぎ、かけっこ、各クラスの親子競技の他、御父兄同志のつなひき、リル・祖母の方々の競技など、もりだくさん写真は4~5才児によるソーラン節の様子です。他にも、父母団体戦のつなひきではチーム対抗戦も開催されています。

他にも、父母団体戦のつなひきではチーム対抗戦となり益々親睦が深まります。☆つなひき参加率のの高さには秘密があります…

◆ 卒園式
卒園式では保育証書を園児に渡します。赤ちゃんの頃から毎日と一緒に過ごしてきたお友達との思い出、そして保育園の思い出を胸にみんなで卒園式を行います。

◆ 園外保育

0才~2才	主に遊びが目的。近隣の公園でお昼を食べてゆっくり遊べます。
3才~5才	【遊び目的】 泉中央公園、科学館、紫山公園、泉図書館等。 【施設交流目的】 年4回の老人ホーム訪問で歌やお遊戯の披露。 【職場訪問】 泉消防署、泉警察署、ウカスタジアム等、お仕事されている方に感謝することを学びます。

【HOMEページを表示】

【選ばれる理由ページを表示】

【ご成婚までの流れページを表示】

【HOMEページを表示】

Aile-Mariage
エールマリアージュ

ページを選択

お客様一人ひとりの想いを大切に心を込めたアドバイスがける。奈良県橿原市にある結婚相談所のエールマリアージュです。出張無料の予約をお気軽にお待ちしております。

HOME

これから始められる方へ

「運命の異性」を見つける前に、「運命の相識相手」を見つけよう！

早く結婚したいからと言って、一人でやみくもに婚活を頑張ると、孤独になってどんどん疲れていきます。三好自身の婚活経験や、成果を出すお客様の傾向から、しっかりと見極められる相識相手と二人三脚で婚活を頑張ることが一番の近道と信じています。三好が婚活していたときはここに気付かず、1年以上の時間がかりました。あなたには同じ失敗をしてほしくないで、あなたにとっての「運命の相識相手」になれるよう、精一杯ご相談に乗らせていただきます。

目標と方針を決めるために・・・

いつまでに	「半年以内に将来を考えられる人を見つける」「1年内に結婚する」など、具体的な目標を持つことが望ましい。その際、「～できたらいいな」レベルではなく、「～する」と決意するのがポイント！
どこで	どんな婚活サービスを利用するか？ これによって、出会いの量や質、活動中のサポート体面が大きく異なります。自分合ったサービスをしっかりと見極めよう。ひとつの婚活サービスの中にも数えきれないくらい業者があります。自分合った業者、さらには、自分合った担当者を見つけよう。間違いない「婚活成功の力者」です。
誰と	「自分が絶対に嫌くないのは何なのか」をはっきりせながら、どんな異性にどのようにアプローチしていくのか？ 婚活の方向性をしっかり持っておかないと、だれかになって婚活がイヤになっていきます。

▼婚活お役立ちブログはこちら

出張無料相談

婚活の悩みや結婚への思いを好きにだけ聞いてもらえる。「私たちの気持ち」を受け止めてくれる人がいるから、また前へ進める。

婚活の悩みや結婚への思いを好きにだけ聞いてもらえる。出張・川崎・厚木・相模原・大船など、自分の都合の良い所まで来てもらえるので、気軽に相談できる。

電話でのお問い合わせはこちら

080-4887-1066

営業時間/10:00-20:00 受付日/火曜日-休まず(12/30-1/3)

エールマリアージュがあなたのためにできること

婚活の目標と方針を一緒に決めること
あなたに合った婚活の進め方を提案すること
活動中ずっと、あなたの気持ちを理解した上で適切なアドバイスをする
こと
横浜・浜老名・大船など神奈川県内のお好きな場所で無料カウンセリングを提供すること
39年間モノタナがなつた私が幸せな結婚をできた秘訣を直接お伝えすること
会員約57,000名が在籍する専用システムを提供すること
あなたが1日でも早く結婚相手を見つけられるように、単なる仕事としてではなく自分事として捉えて、一生懸命に協力すること

エールマリアージュとは？

私は、出会いパーティへ何度も通い、婚活サイトでも有名な女性とメッセージのやり取りをした後、結婚相談所での出会い3回を経て39歳で結婚しました。

早く納得できる結婚をするために大切なことはたくさんあります。でも、私自身の失敗経験や実際に成婚されたお客様のお声から、一番大切なことは、「自分だけの思い」をちゃんと理解した上で「自分だけの適切なアドバイス」をしてくれる人がいることと確信しています。

すべては、そこから始まります。出会いの場やし方や自分磨きなどのテクニックはその後に考えることです。

今、あなたがどんなに辛い思いをし、どんな激しいコンプレックスを持っていて、どうしたら良いかわからなくても、また、過去にどれだけ心の傷を負っていても、「あなたらしい」を損なって婚活することは、初の上にも高難易度を建てようとするものと向き合います。

あなたのペースで、あなたの気持ちや理解してくれる婚活のプロが、ここにいます。



▼婚活お役立ちブログはこちら



出張無料相談

婚活の悩みや結婚への思いを好きにだけ聞いてもらえる。「私たちの気持ち」を受け止めてくれる人がいるから、また前へ進める。

出張・川崎・厚木・相模原・大船など、自分の都合の良い所まで来てもらえるので、気軽に相談できる。

電話でのお問い合わせはこちら

080-4887-1066

営業時間/10:00-20:00 受付日/火曜日-休まず(12/30-1/3)

【選ばれる理由ページを表示】

Aile-Mariage
エールマリアージュ

ページを選択

Home > 選ばれる理由

選ばれる理由

結婚相談所を見極めるポイント

1. 異性会員情報の提供

「勝手に紹介される」か？「自分で選ぶ」か？

「結婚相談所」と言っても、異性会員の情報を知る方法は2つあります。その上、一ヶ月に何名の異性会員にアプローチできるかも、相談所によって大きく異なります。この点を理解しないで入会してしまうと、多くのチャンスを失うことにもなりかねません。

結婚情報サービス	結婚相談所
データマッチング型	仲介型(自由申し込み型)

2. サービス料金の内容

「初期費用」「活動費」「成婚料」の3つのバランスをチェック！

『安さ』はとても魅力的ですが、それだけで選ぶと結局入会してから、サポートしてもらえずに後悔することが多いです。料金が高ければ良いというわけではありませんが、特に、「成婚料の安さ」と「お見合い料の有無」には注意が必要です。

3. 入会後のサポート

「いかに本気でサポートする気があるのかを見抜けるか？」

ほとんどすべての結婚相談所が入会説明時は、「入会後もしっかりサポートしますので安心です」と言いますが、実際には「放ったらかし」にされることも多いのが実情です。私どものことも含めてしっかり見極めないと、後で「こんなはずじゃなかった・・・」と後悔することになりますので、注意してください。

なぜ、エールマリアージュが選ばれるのか？

お客様1人1人の「想い」を大切にされたアドバイス

「あなただけの悩みや「あなただけの」想いをしっかり理解した上で、一歩ずつでも前に進めるように心を込めてアドバイスをさせていただきます。」「孤独な婚活」からの卒業をお約束します。

代表自らが、結婚相談所で39回のお見合いをして結婚した経験

エールマリアージュは、実際に200件以上のお見合い申し込みと、39回のお見合いを経て結婚した代表が運営しています。経験者だからこそできる実践的なアドバイスが幸せな結婚へ前進できます！

【ご成婚までの流れページを表示】

Aile-Mariage
エールマリアージュ

ページを選択

Home > ご成婚までの流れ

ご成婚までの流れ

STEP.1 出張での無料婚活相談

あなたの結婚に関する想いや悩み、お悩みをお聞かせください。話をすることで、ご自身の気持ちや考え方の整理ができることと前向きになっていくことができます。一人で抱えて苦しんでも幸せな結果は手に入りません。お気軽に、「思いの丈」をお話しいただき、もしもあなたが必要だと納得されたらエールマリアージュのサービス内容についてもご説明させていただきます。

STEP.2 ご入会

ご入会には、独自証明書などの書類のご提出が必要になります。これからお会いされる相手にも、しっかりと安心していただくための大切なステップです。一連の事務手続きが完了しましたら、早速お客様のご希望や結婚観をお聞きし、具体的に活動を始めていきます。

STEP.3 プロフィール作成

実際に、何度もお見合いを経験してきたカウンセラーが、お客様の人間性などをよく見てアドバイスさせていただきます。具体的なお見合いの準備もサポートさせていただきます。その中でも写真は非常に重要です。当方では依頼できるスタジオ様と提携しており、特別価格でご紹介させていただきます。

STEP.4 お見合いのお申し込み(お申し込み)

業界最大規模の日本結婚相談所連盟(IBJ)の約58,000名の会員様から、積極的に申し込みをしましょう。また、お相手からお申し込みをいただいた場合は、なるべくお受けされることをおススメ致します。そのために、当方では、お見合い料を完全無料にさせていただきます。

STEP.5 お見合い

お見合いが成立しましたら、お見合いの場や日時を調整できるセンターがサポートさせていただきます。基本的に、ターミナルなどのホテル内にあるラウンジでお見合いいただくことになります。当日までに、お相手のプロフィールをよく読み返し、共通点や話題にしたいことを準備しておく、会話の幅を狭くしないでください。

STEP.6 ご意思確認

お見合いが続きましたら、なるべく当日中に、当方までご感想を含め、交際を進めたいかのご意思のご連絡をお聞かせください。交際を高めたい、すぐに、世間で高ばれる男女の交際を求められるわけでもありません。交際一筋ではありませんが、お互いのことをもっと知るために少しでも前向きに考えられるようでしたら、ぜひ次のステップへ進んでください。

STEP.7 ご交際

お互いの前向きな意思が確認できましたら、お互いをよく知り、結婚相手としてふさわしいかを判断いただくためにできるだけ多くの時間を共有してください。いつでも、ご交際のにご相談に乗せてさせていただきますので、お一人で余計な悩みを抱える必要はございません。

STEP.8 ご成婚

【HOMEページを表示】

【業務案内ページを表示】

【事務所紹介 ページを表示】



【HOMEページを表示】

【業務案内ページを表示】

【事務所紹介 ページを表示】

芳川悦子税理士事務所
YOSHIKAWA TAX CONSULTANT OFFICE

芳川悦子税理士事務所では、法人から個人事業を営んでいる様まで、
税務・会計を親切丁寧にお客さまの発展を第一に考えサポートさせていただきます。

ページを選択

HOME

最新のお知らせ

- 2017年8月7日：夏季休暇のご案内
- 2016年12月21日：年末年始の休業のお知らせ
- 2016年8月4日：夏季休暇のご案内
- 2015年12月22日：年末年始の休業のお知らせ
- 2015年7月29日：夏季休暇のご案内

兵庫県西宮市古道町の「芳川悦子税理士事務所」は、西宮市・芦屋市・神戸市・大塚市の阪神地区を中心に、神奈川県・東京都のお客さまのご相談も承っております。

所長からのご挨拶

ご相談・お問合せはこちら
tel: 0798-36-7123
fax: 0798-36-5524
受付時間：9:00～17:00 定休日：土日祝日

芳川悦子税理士事務所
YOSHIKAWA TAX CONSULTANT OFFICE

芳川悦子税理士事務所では、法人から個人事業を営んでいる様まで、
税務・会計を親切丁寧にお客さまの発展を第一に考えサポートさせていただきます。

ホームページにお越しいただき、ありがとうございます。
税理士の芳川悦子でございます。
当事務所では、法人・個人の税務顧問をはじめ、記帳代行、相続税・贈与税の申告や対策のご相談、会計ソフトの導入サポート、経理レベル向上の支援、譲渡所得税の申告、などをおこなっております。

また、会計・税務関連業務については提携他業（弁護士、司法書士、行政書士、社会保険労務士）の力を借りて、顧問先様を最大限にサポートいたします。

「迅速できめ細やかな対応を行う税理士事務所」として、丁寧でわかりやすい説明を心掛け顧問先様とのコミュニケーションを大切に、安心して依頼できるパートナーであり続けたいと考えております。どうぞよろしくお申し上げます。

女性税理士によるきめ細かなサービスを提供いたします。話しやすい、明るい雰囲気のある事務所です。

メールマガジン
◆メールマガジン会員登録はこちら

メールマガジンに登録する場合は下記のリンクよりメールを送信してください。

メッセージアプリでメールを送信する

メールアプリでメールを送信する

事務所情報

芳川悦子税理士事務所
YOSHIKAWA TAX CONSULTANT OFFICE

芳川悦子税理士事務所では、法人から個人事業を営んでいる様まで、
税務・会計を親切丁寧にお客さまの発展を第一に考えサポートさせていただきます。

ページを選択

Home - 業務案内

業務案内

自計化とは自分で経理をすることです。
自計化をすることにより、リアルタイムで自社の経営（損益）状況等を把握することができ、財務面においてより迅速な経営判断をすることが可能となります。
弊所では、自計化をご希望のお客様に必要な会計システムの導入・運用までトータルで支援しております。

起業・法人設立支援

個人事業、株式会社などビジョンに合致した形態を提案いたします。
法人設立がスムーズにできるようサポートいたします。
起業したての方の基礎作りを支援します。
帳面のつけ方がわからない...等、保存しておく書類がわからない...等、そんなお客様を多数サポートしております。
領収書、請求書、銀行通帳をご用意頂ければ、煩わしい裏方業務は私どもにお任せ下さい。

税務申告書の作成

法人税・消費税等の確定申告書、個人の所得税確定申告書、相続税・贈与税の申告書を作成いたします。
土地・家屋・株式の譲渡など、複雑な案件につきましても迅速に対応いたします。
また、青色申告承認申請など税務官庁に対する各種届出書の提出についても行います。
給与計算や年末調整も行っています。

記帳代行

経理業務をアウトソーシングすることにより、人件費等の固定費負担を抑えることができます。
会計のソフトが記帳を行いますので本業に専念していただけます。

自計化支援

芳川悦子税理士事務所
YOSHIKAWA TAX CONSULTANT OFFICE

芳川悦子税理士事務所では、法人から個人事業を営んでいる様まで、
税務・会計を親切丁寧にお客さまの発展を第一に考えサポートさせていただきます。

ページを選択

Home - 事務所紹介

事務所紹介

所長 芳川悦子（よしかわ えつこ）
＜血気型＞B型
＜特技＞ピアノ
＜趣味＞ゴルフ（最近めざまし）
＜資格＞税理士
＜略歴＞
大阪音楽大学音楽学部音楽学科ピアノ専攻卒業
同専攻科修了
ピアノ教師の傍ら、演劇活動、ホテル・レストランにてピアノ演奏、中学校非常勤講師を経て、税理士に転向。

高橋知也（たかはしともや）
＜血気型＞A型
＜趣味＞読書（漫画）

事務所情報

阪神西宮市役所出口より徒歩2分、JR西宮から徒歩6分で便利です。
事務所は新築マンションの一角でバリアフリーとなっております。
お客様から預かりした大切な資料は鍵付ロッカーにて保管しています。
防犯カメラ付き警備システムを導入しています。
駐車場はマンションの立体駐車場が1台と、目の前が西宮市役所の駐車場となっておりますので、そちらをご利用下さい。

事務所名 芳川悦子税理士事務所
電話番号 0798-36-7123
FAX番号 0798-36-5524
代表者名 芳川悦子
住所 〒662-0917 兵庫県西宮市古道町 1-9-101
アクセス 阪神本線 阪神西宮駅 市役所出口より3分
・JR神戸線 西宮駅 南出口より徒歩7分
受付時間 9:00～17:00
定休日 土日祝日
資格免許 税理士資格

芳川悦子 税理士事務所へのアクセス

芳川悦子税理士事務所
YOSHIKAWA TAX CONSULTANT OFFICE

芳川悦子税理士事務所では、法人から個人事業を営んでいる様まで、
税務・会計を親切丁寧にお客さまの発展を第一に考えサポートさせていただきます。

ページを選択

Home - 事務所紹介

事務所紹介

所長 芳川悦子（よしかわ えつこ）
＜血気型＞B型
＜特技＞ピアノ
＜趣味＞ゴルフ（最近めざまし）
＜資格＞税理士
＜略歴＞
大阪音楽大学音楽学部音楽学科ピアノ専攻卒業
同専攻科修了
ピアノ教師の傍ら、演劇活動、ホテル・レストランにてピアノ演奏、中学校非常勤講師を経て、税理士に転向。

高橋知也（たかはしともや）
＜血気型＞A型
＜趣味＞読書（漫画）

事務所情報

阪神西宮市役所出口より徒歩2分、JR西宮から徒歩6分で便利です。
事務所は新築マンションの一角でバリアフリーとなっております。
お客様から預かりした大切な資料は鍵付ロッカーにて保管しています。
防犯カメラ付き警備システムを導入しています。
駐車場はマンションの立体駐車場が1台と、目の前が西宮市役所の駐車場となっておりますので、そちらをご利用下さい。

事務所名 芳川悦子税理士事務所
電話番号 0798-36-7123
FAX番号 0798-36-5524
代表者名 芳川悦子
住所 〒662-0917 兵庫県西宮市古道町 1-9-101
アクセス 阪神本線 阪神西宮駅 市役所出口より3分
・JR神戸線 西宮駅 南出口より徒歩7分
受付時間 9:00～17:00
定休日 土日祝日
資格免許 税理士資格

芳川悦子 税理士事務所へのアクセス

芳川悦子税理士事務所
YOSHIKAWA TAX CONSULTANT OFFICE

芳川悦子税理士事務所では、法人から個人事業を営んでいる様まで、
税務・会計を親切丁寧にお客さまの発展を第一に考えサポートさせていただきます。

ページを選択

Home - 事務所紹介

事務所紹介

所長 芳川悦子（よしかわ えつこ）
＜血気型＞B型
＜特技＞ピアノ
＜趣味＞ゴルフ（最近めざまし）
＜資格＞税理士
＜略歴＞
大阪音楽大学音楽学部音楽学科ピアノ専攻卒業
同専攻科修了
ピアノ教師の傍ら、演劇活動、ホテル・レストランにてピアノ演奏、中学校非常勤講師を経て、税理士に転向。

高橋知也（たかはしともや）
＜血気型＞A型
＜趣味＞読書（漫画）

事務所情報

阪神西宮市役所出口より徒歩2分、JR西宮から徒歩6分で便利です。
事務所は新築マンションの一角でバリアフリーとなっております。
お客様から預かりした大切な資料は鍵付ロッカーにて保管しています。
防犯カメラ付き警備システムを導入しています。
駐車場はマンションの立体駐車場が1台と、目の前が西宮市役所の駐車場となっておりますので、そちらをご利用下さい。

事務所名 芳川悦子税理士事務所
電話番号 0798-36-7123
FAX番号 0798-36-5524
代表者名 芳川悦子
住所 〒662-0917 兵庫県西宮市古道町 1-9-101
アクセス 阪神本線 阪神西宮駅 市役所出口より3分
・JR神戸線 西宮駅 南出口より徒歩7分
受付時間 9:00～17:00
定休日 土日祝日
資格免許 税理士資格

芳川悦子 税理士事務所へのアクセス

【HOMEページを表示】

【業務案内ページを表示】

【事務所紹介 ページを表示】

芳川悦子税理士事務所
YOSHIKAWA TAX CONSULTANT OFFICE

芳川悦子税理士事務所では、法人から個人事業を営んでいるお客様まで、**税務・会計を親切丁寧にお客さまの発展を第一に考えサポートさせていただきます。**

メニュー
HOME
業務案内
料金案内
Q&A
事務所紹介
お問合せフォーム
最新のお知らせ

兵庫県西宮市与古道町の「芳川悦子税理士事務所」は、西宮市・芦屋市・神戸市・大阪市の阪神地区を中心に、神奈川・東京都のお客さまのご相談も承っております。

所長からのご挨拶

芳川悦子税理士事務所では、法人から個人事業を営んでいるお客様まで、**税務・会計を親切丁寧にお客さまの発展を第一に考えサポートさせていただきます。**

ホーム>にほんブログ村、ありがとうございます。
税理士の芳川悦子でございます。
当事務所では、法人・個人の税務顧問契約をはじめ、**記帳代行、相続税・贈与税の申告や対策のご相談、会計ソフトの導入サポート、経理レベル向上の支援、譲渡所得税の申告、などをおこなっております。**

また、会計・税務関連業務については提携他士業（弁護士、司法書士、行政書士、社会保険労務士）の力も借りて、顧問先様を最大限にサポートいたします。

「迅速できめ細やかな対応を行う税理士事務所」として、丁寧でわかりやすい説明を心掛け顧問先様とのコミュニケーションを大切に、安心して信頼できるパートナーであり続けたいと考えております。どうぞよろしくお申し込み申し上げます。

記帳代行

経理業務をアウトソーシングすることにより、人件費等の固定費負担を抑えることができます。会計のソフトが記帳を行いますので本業に専念していただけます。

芳川悦子税理士事務所では、法人から個人事業を営んでいるお客様まで、**税務・会計を親切丁寧にお客さまの発展を第一に考えサポートさせていただきます。**

メニュー
HOME
業務案内
料金案内
Q&A
事務所紹介
お問合せフォーム

税務申告書の作成

法人税・消費税等の確定申告書、個人の所得税確定申告書、相続税・贈与税の申告書を作成いたします。土地・家屋・株式の譲渡など、複雑な案件につきましても迅速に対応いたします。また、青色申告承認申請など税務官庁に対する各種届出書の提出についても行います。給与計算や年末調整も行っています。

記帳代行

経理業務をアウトソーシングすることにより、人件費等の固定費負担を抑えることができます。会計のソフトが記帳を行いますので本業に専念していただけます。

自計化支援

自計化とは自分で経理をすることです。自計化をすることにより、リアルタイムで自社の経営（損益）状況等を把握することができ、財務面においてより迅速な経営判断をすることが可能となります。弊所では、自計化をご希望のお客様に必要な会計システムの導入・運用までトータルで支援しております。

起業・法人設立支援

個人事業、株式会社などビジョンに合致した形態を提案いたします。法人設立がスムーズにできるようサポートいたします。起業したての方の基盤作りを支援します。帳面のつけ方がわからない。保存しておく書類がわからない...等、そんなお客様を多数サポートしております。領収書、請求書、銀行通帳をご用意すれば、煩わしい裏方業務は私どもにお任せ下さい。

芳川悦子税理士事務所では、法人から個人事業を営んでいるお客様まで、**税務・会計を親切丁寧にお客さまの発展を第一に考えサポートさせていただきます。**

メニュー
HOME
業務案内
料金案内
Q&A
事務所紹介
お問合せフォーム

スタッフ紹介

所長 芳川悦子（よしかわ えつこ）
＜血液型＞B型
＜特技＞ピアノ
＜趣味＞ゴルフ(最近始めました)
＜資格＞税理士
＜略歴＞大阪音楽大学音楽学部器楽学科ピアノ専攻卒業
同専攻科修了
ピアノ教師の傍ら、演奏活動、ホール・レストランにてピアノ演奏。
中学校非常勤講師を経て、税理士に転向。

高橋知也（たかはしともや）
＜血液型＞A型
＜特技＞剣道（三段）
＜趣味＞ドライブ
＜資格＞税理士試験科目合格
＜略歴＞大学卒業後 先代の芳川敬子税理士事務所へ就職
勤続17年

女性スタッフ2名 いずれも勤続5年以上

事務所情報

阪神西宮市役所出口より徒歩2分、JR西宮からも徒歩6分で便利です。事務所は新築マンションの一階でバリアフリーとなっております。

お客様からお預かりした大切な資料は鍵付きロッカーにて保管しています。防犯カメラ付き警備システムを導入しています。

駐車場はマンションの立体駐車場が1台と、目の前が西宮市役所の駐車場となっておりますので、そちらをご利用下さい。

マルチデバイス・ホームページ・システム 価格表

初回ページ作成 4ページ 料金20,000円（1ページ追加毎5,000円）

コース/ オプション	ライト 6,000円/月額	ベーシック 6,500円/月額	ストラテジー 7,500円/月額	ストラテジープラス 8,000円/月額	プレミアム 8,500円/月額
SEO対策	●	●	●	●	●
メール配信	—	●	●	●	●
NFC端末	—	●	●	●	●
SNS連動集客 (設定料 15,000円)	—	—	●	●	●
自動翻訳 (4ヶ国語)	—	—	●	●	●
独自ドメイン	—	—	—	●	●
複数ブログ	—	—	—	—	●
動画投稿機能 (設定料 3,000円)	—	—	—	—	●

■オプション

商品名	内容	料金
1. 独自ドメイン	オリジナルのホームページアドレスを取得	1,000円/月額
2. 自動翻訳	1ヶ国300円 最大35ヶ国語	300円/月額
3. SNS連動集客	Facebook/Twitter/Google+/Ameba/Instagram/Pinterestに対応	15,000円/設定料
4. 決済カート	クレジットカード決済機能付きショッピングカート	1,000円/月額
5. チラシビューア	チラシファイルを拡大	1,000円/月額
6. メールアド端末追加	メールアドレスを収集する端末	1,000円/月額
7. 業種別テンプレート	業種にあったテンプレートを選択	300円/月額
8. メールアド追加	1000メールアドレス毎	1,000円/月額
9. 動画作成/編集/投稿	動画の作成・編集・任意のページに貼り付け	3,000円/設定料
10. ブログ複数利用	複数のアカウントでブログを作成可能	300円/月額

※マルチデバイスホームページの最低利用期間は1年間です。※表示価格は全て税別表記です。お申込みから20日間以内に画像などの素材提供をお願いします。
※独自ドメインを新規取得する場合、取得費用(年額)が別途必要になります。