

メール販促機能 →

顧客化で売上アップ!

高品質ホームページ →

新規集客で売上アップ!

2つの売上アップ!

マルチデバイス・ホームページ・システム

秀作ホームページ集 vol.6

P1 ~P9 飲食・和菓子

P10~P18 エステ・美容室・治療院

P19~P27 食品・飲料

P28~P42 衣料・宝石店・洋服直し・自動車部品販売

P43~P54 レジャー・寺院・不動産・便利屋

P55~P66 保険会社・土業・カメラマン・タレント

P67~P78 スクール・異業種交流・団体

【こだわりページを表示】

【おすすめページを表示】

【メニューページを表示】

このサイトを友達に教える

2017年11月
月 火 水 木 金 土 日
1 2 3 4 5
6 7 8 9 10 11 12
13 14 15 16 17 18 19
20 21 22 23 24 25 26
27 28 29 30

仙台市役所RSS

市長記者会見を更新しました「G20関係閣僚会議を仙台市へ誘致します」
消費生活相談員（非常勤嘱託職員）を募集します
流通食品の放射性物質検査結果を更新しました

社員のクリームコロッケ 2個 ¥880

このサイトを友達に教える

2017年11月
月 火 水 木 金 土 日
1 2 3 4 5
6 7 8 9 10 11 12
13 14 15 16 17 18 19
20 21 22 23 24 25 26
27 28 29 30

仙台市役所RSS

市長記者会見を更新しました「G20関係閣僚会議を仙台市へ誘致します」
消費生活相談員（非常勤嘱託職員）を募集します
流通食品の放射性物質検査結果を更新しました

このサイトを友達に教える

2017年11月
月 火 水 木 金 土 日
1 2 3 4 5
6 7 8 9 10 11 12
13 14 15 16 17 18 19
20 21 22 23 24 25 26
27 28 29 30

仙台市役所RSS

市長記者会見を更新しました「G20関係閣僚会議を仙台市へ誘致します」
消費生活相談員（非常勤嘱託職員）を募集します
流通食品の放射性物質検査結果を更新しました

【こだわりページを表示】

【おすすめページを表示】

【メニューページを表示】

このスクリーンショットは、モバイル版の「こだわりページ」を示しています。上部には「風間料理長おすすめアレンジ料」のバナーがあり、その下に「前菜」のメニューが紹介されています。さらに「秋保大滝佐藤農園さんの有機野菜炭火焼」や「自家製有機野菜のピクルス」などの記事が掲載されています。下部には「風間料理長おすすめアレンジ料」のメニューが再び表示されています。

このスクリーンショットは、モバイル版の「おすすめページ」を示しています。上部には「料理のこだわり」のバナーがあり、その下に「和 - taste」のメニューが紹介されています。さらに「風間料理長の腕によって美味しく調理された料理をご堪能下さい。」という文章が掲載されています。下部には「お問合せはこちら」のボタンと「メールでのお問合せはこちら」のボタンが表示されています。

このスクリーンショットは、モバイル版の「メニューページ」を示しています。上部には「風間料理長おすすめアレンジ」のバナーがあり、その下に「シェルまるおすすめメニュー」のメニューが紹介されています。さらに「今日はお祝いメニュー」や「本日のおすすめ」などの記事が掲載されています。下部には「お問合せはこちら」のボタンと「メールでのお問合せはこちら」のボタンが表示されています。

【こだわりページを表示】

【おすすめページを表示】

【メニューページを表示】

貝と魚と炭火
シェルまみ

メニュー
TOP
こだわり
おすすめ
メニュー
コース
ドリンク
店舗情報
お問合せ

シェルまるおススメ 本日の貝と魚の刺身盛り
¥1,980

前菜

秋保大滝佐藤農園さんの有機野菜火焼
～仙台味噌パニャカガ-ソース～ ¥96

佐藤農園さんおすすめの獲れたて野を炭火で焼き、旨みのある石巻の旨みか、仙台味噌を使用したパニャカガ-ソースの味わいが楽しめます。有機野菜の旨さ2倍増！

自家製有機野菜のピクルス ¥450

例産生ハムと北海道産パルツマト ¥1,280

貝と魚と炭火
シェルまみ

メニュー
TOP
こだわり
おすすめ
メニュー
コース
ドリンク
店舗情報
お問合せ

和-taste ¥890

洋-taste ¥890

貝と魚と炭火
シェルまみ

メニュー
TOP
こだわり
おすすめ
メニュー
コース
ドリンク
店舗情報
お問合せ

宮城県産活けのり ¥1,480

いろいろ貝の'ong'レポート' ¥1,680

※価格はすべて税別

【味の蔵ページを表示】

【お品書きページを表示】

【店舗情報ページを表示】

【味の蔵ページを表示】

【お品書きページを表示】

【店舗情報ページを表示】

【テンプレート】シンプル22 (ブルー) HG行書体

【味の蔵ページを表示】

味の蔵のどんこつラーメンは本場博多有名店がルーツ。厳選したとんこつ時間以上煮込んだ極上のスープに、のエキスが凝縮された秘伝の元だれ、種野菜エキスを配合した香油、数種香辛料と味噌を熟成させた辛味噌が絡み合う「蔵味ラーメン」など、ならではの味をぜひご賞味ください。

メニュー
味の蔵
お品書き
サバ/ドリンク
店舗情報
最新情報
味の蔵のラーメン

味の蔵のどんこつは本場博多の店がルーツ。厳選したとんこつ14時間以上煮込んだ極上のスープに、のエキスが凝縮された秘伝の元だれ、各種野菜エキスを配合した各種の香辛料と味噌を熟成させた辛味噌が絡み合う「蔵味ラーメン」を主体に、「香味ラーメンこつラーメ」「味噌とんこつラーメ」などの多岐ジャンルがお客様を飽きさせません。また、ご一ツとして名高い「尾道ラーメン」は西日本を代表する醤油ラーメンです。当店ならではの味をぜひご賞味ください。

ご注文の際、麺の固さが選べます。川がネバリカクなど、お好みの固さでご注文ください。

【お品書きページを表示】

味の蔵のどんこつラーメンは本場博多有名店がルーツ。厳選したとんこつ時間以上煮込んだ極上のスープに、のエキスが凝縮された秘伝の元だれ、種野菜エキスを配合した香油、数種香辛料と味噌を熟成させた辛味噌が絡み合う「蔵味ラーメン」など、ならではの味をぜひご賞味ください。

メニュー
味の蔵
お品書き
サバ/ドリンク
店舗情報
最新情報
とんこつラーメ

選び抜いた豚骨をベースに秘伝の元だれをブレンド。絶妙なスープにまごころと愛情の隠し味。麺の種類・固さも選べて、いろんな食卓に楽しめる。いっぱい食べたら、やみつき間違いなし。

ちびラーメン
ハーフサイズのラーメン
※替え玉はできません 350円

替え玉
※半玉60円もごさいます 110円

尾道ラーメン
鶏ガラと豚骨でじっくり煮込んだスープに瀬戸内の魚介・昆布・鯉節のダシをブレンド。歯ごたえある自家製手打ち麺との相性も抜群です。瀬戸内の島々の如くスープに浮かぶ背脂が美味しさを引き立てます。

香味ラーメン 650円

蔵味ラーメン 700円

とんこつラーメ 600円

尾道ラーメン 550円

【店舗情報ページを表示】

味の蔵のどんこつラーメンは本場博多有名店がルーツ。厳選したとんこつ時間以上煮込んだ極上のスープに、のエキスが凝縮された秘伝の元だれ、種野菜エキスを配合した香油、数種香辛料と味噌を熟成させた辛味噌が絡み合う「蔵味ラーメン」など、ならではの味をぜひご賞味ください。

メニュー
味の蔵
お品書き
サバ/ドリンク
店舗情報
最新情報
店舗情報

なし
平均予算
[夜] ~ ¥999 [昼] ~ ¥999
支払い方法
現金
席・設備
67席 (カウンター7席、テーブル24席、小上がり席36席)
貸切
不可
禁煙・喫煙
分煙
(11:00~14:00まで全面禁煙)
駐車場
有

店舗名
博多ラーメン 味の蔵 サバ福山本店
電話番号
084-951-0211
店舗住所
〒720-0838
広島県福山市瀬戸町山北300
アクセス
備後赤坂駅から1,120m
営業時間
11:00~24:00 (L.O 23:30)
ランチ営業、夜10時以降入店可、日曜営業
定休日

店舗写真

サバ福山本店へのアクセス
tel:084-951-0211
営業時間:11:00~24:00 (L.O 23:30)
ご予約・お問合せ

【テンプレート】シンプル22 (ブルー) HG行書体

【TOPページを表示】

【商品一覧ページを表示】

【店舗紹介ページを表示】

創業六十五年 創作和菓子 北原堂製菓

創業六十五年 創作和菓子の北原堂です。お客様に感動していただける和菓子を作る事を。

TOP 商品一覧 店舗紹介 最新情報 お問い合わせ

Home > 店舗紹介

私たちの目標

- お客様を笑顔にする接客サービス
- お客様に感動するしていただける美味しいお菓子を創る
- ボランティア奉仕活動への参加

モバイルサイト

スマホ・ケータイからアクセス！

このサイトを友達に教える

Search

丹沢蒸しどら

北原堂製菓

黒糖を使った高上げた生地と、落花生の煮豆を使った小豆こしあんをサンドした、ふっくら柔らかな味の和菓子にあげました。

- 第二十五回 全国菓子大博覧会 姫路菓子博 2008 職業能力開発局長賞受賞
- 第二十五回 神奈川銘菓展 優秀賞受賞
- 平成二十四年より神奈川県指定銘菓

創業六十五年 創作和菓子 北原堂製菓

創業六十五年 創作和菓子の北原堂です。お客様に感動していただける和菓子を作る事を。

TOP 商品一覧 店舗紹介 最新情報 お問い合わせ

Home > 商品一覧

商品一覧

※価格は税込表記となります。

丹沢蒸しどら

1個 172円
5個箱入り 1,029円
10個箱入り 1,946円

製造工程はこちら>>>

丹沢 餅巻中 つぶあん

1個 129円
10個箱入り 1,566円
15個箱入り 2,151円
21個箱入り 2,970円

北原堂製菓

モバイルサイト

スマホ・ケータイからアクセス！

このサイトを友達に教える

Search

最新情報

神奈川県優良小売店舗として表彰していただきました。

七五三
ハロウィンの上生菓子
おぼぎ
餅巻
残暑お見舞いフェアー
新発売ビオーネ君
丹沢蒸しどら店の詰め放題
キャンペーン
水ようかん

バックナンバー

- 2017年11月 (0)
- 2017年10月 (1)
- 2017年9月 (2)
- 2017年8月 (3)
- 2017年7月 (4)
- 2017年6月 (5)
- 2017年5月 (6)
- 2017年4月 (1)
- 2017年2月 (1)
- 2017年1月 (2)
- 2016年12月 (3)

創業六十五年 創作和菓子 北原堂製菓

創業六十五年 創作和菓子の北原堂です。お客様に感動していただける和菓子を作る事を。

TOP 商品一覧 店舗紹介 最新情報 お問い合わせ

Home > 店舗紹介

店舗紹介

北原堂本店

〒257-0031
神奈川県横浜市豊島2-1-38

TEL 0463-81-0665
FAX 0463-81-0665
営業時間 10:00~19:00
定休日 火曜日

北原堂洗沢支店

〒259-1315
神奈川県横浜市鶴町1-8-1

TEL 0463-88-3272
FAX 0463-88-3272
営業時間 10:00~19:00
定休日 火曜日

モバイルサイト

スマホ・ケータイからアクセス！

このサイトを友達に教える

Search

最近の投稿

神奈川県優良小売店舗として表彰していただきました。

七五三
ハロウィンの上生菓子
おぼぎ
餅巻
残暑お見舞いフェアー
新発売ビオーネ君
丹沢蒸しどら店の詰め放題
キャンペーン
水ようかん

バックナンバー

- 2017年11月 (0)
- 2017年10月 (1)
- 2017年9月 (2)
- 2017年8月 (3)
- 2017年7月 (4)
- 2017年6月 (5)
- 2017年5月 (6)
- 2017年4月 (1)
- 2017年2月 (1)
- 2017年1月 (2)
- 2016年12月 (3)

【TOPページを表示】

創業六十五年
創作和菓子 北原堂製菓

創業六十五年 創作和菓子の北原堂です。お客様に感

ページを選択

TOP

私たちの目標

◆お客様を笑顔にする接客サービス
◆お客様に感動するしていただける美味し菓子を作る
◆ボランティア奉仕活動への参加

丹沢蒸しどら

丹沢蒸しどら

黒糖を使って蒸し上げた生地に
落花生の煮豆を使った小豆こしあんをサンドした
ふっくら柔らかい懐かしい味の和菓子にあげまし

- 第二十五回 全国菓子大博覧会 姫路菓子博 2008 職業
発局長賞受賞
- 第二十五回 神奈川銘菓展 優秀賞受賞
- 平成二十四年より神奈川県指定銘菓

◆◆蒸しどら友の会

メルマガジンに登録する場合は下記のリンクよりメールを
送信して下さい。

メッセージアプリでメールを送信する

メールアプリでメールを送信する

「蒸しどら友の会」登録
メル会員登録後、ご来店時、お買い上げのさいに、登録
画面をスタッフにご提示ください。蒸しどら1つサービスい
たします！ぜひ、ご登録ください。

メルマガ登録時の注意

ドメイン指定受信を設定されている方は、配信されるメール
が届かなくなってしまうので、下記ドメインの受信許可
設定をお願い致します。

kitabaradou.com

設定方法につきましてはキャリア毎に異なりますので、ご不
明の方は下記ページをご参照下さい。

- docomoの方はこちら
- auの方はこちら
- softbankの方はこちら
- スマートフォンをご利用の方はこちら
- iPhoneをご利用の方はこちら

【商品一覧ページを表示】

創業六十五年
創作和菓子 北原堂製菓

創業六十五年 創作和菓子の北原堂です。お客様に感

ページを選択

Home > 商品一覧

商品一覧

※価格は税込表記となります。

丹沢蒸しどら

1個 172円
5個箱入り 1,029円
10個箱入り 1,946円

製造工程はこちら>>>

製造工程 (蒸しどら)

丹沢蒸しどら

1個 172円
5個箱入り 1,029円
10個箱入り 1,946円

丹沢観光最中

1個 129円
10個箱入り 1,506円
15個箱入り 2,151円
21個箱入り 2,970円

くりまん

1個 118円
8個箱入り 1,080円

薬野味だより

1個 194円
10個箱入り 2,160円
15個箱入り 3,240円
20個箱入り 4,320円

製造工程はこちら>>>

薬野菓子組合共同銘菓

【店舗紹介ページを表示】

創業六十五年
創作和菓子 北原堂製菓

創業六十五年 創作和菓子の北原堂です。お客様に感

ページを選択

Home > 店舗紹介

店舗紹介

北原堂本店

住所 〒257-0031 神奈川県藤野市曾屋2-1-38
電話番号 0463-81-0665
FAX番号 0463-81-0665
営業時間 10:00~19:00
定休日 火曜日

本店へのアクセス

本店紹介

住所 〒259-1315 神奈川県藤野市藤町1-8-1
電話番号 0463-88-3272
FAX番号 0463-88-3272
営業時間 10:00~19:00
定休日 火曜日

北原堂 決沢支店

住所 〒257-0004 神奈川県藤野市大森町1-1
電話番号 0463-83-6477
営業時間 9:00~20:00
定休日 年中無休

本店へのお問い合わせはこちら

0463-81-0666
営業時間 10:00~19:00 定休日 火曜日

北原堂 決沢支店

住所 〒257-0001 藤野市鶴巻北3-1-2
電話番号 0463-77-1576
営業時間 10:00~21:00
12月28日~12月30日及び1月1日~1月3日は17:00まで
※受付は30分前までとなります。
月曜日 (祝日の場合は要平日)
12月31日

店舗情報

【TOPページを表示】

創業六十五年
創作和菓子 北原堂製

TOP
商品一覧
店舗紹介
最新情報
お問い合わせ

私たちの目標

- お客様を笑顔にする接客サービス
- お客様に感動するしていただく美味しいお菓子を創る
- ボランティア奉仕活動への参加

丹沢蒸しどら

黒糖を使って蒸し上げた生地に落花生の煮豆を使った小豆こしあんをサツ

ふっくら柔らかい懐かしい味の和菓子にしてあげました。

- 第二十五回 全国菓子大博覧会 姫路菓子博 2008 職業能力開発局長賞受賞
- 第二十五回 神奈川銘菓展 優秀賞受賞
- 平成二十四年より 神奈川県指定銘菓

丹沢蒸しどら5個入り

北原堂製菓

丹沢蒸しどら10個入り

北原堂製菓

【商品一覧ページを表示】

創業六十五年
創作和菓子 北原堂製

TOP
商品一覧
店舗紹介
最新情報
お問い合わせ

商品一覧

*価格は税込表記となります

丹沢蒸しどら

1個 172円
5個箱入り 1,029円
10個箱入り 1,946円

製造工程はこちら>>>>

丹沢蒸しどら5個入り

北原堂製菓

丹沢蒸しどら10個入り

北原堂製菓

秦野味だより

1個 194円
10個箱入り 2,160円
15個箱入り 3,240円
20個箱入り 4,320円

製造工程はこちら>>>>

丹沢味だより15個入り

北原堂製菓

【店舗紹介ページを表示】

創業六十五年
創作和菓子 北原堂製

TOP
商品一覧
店舗紹介
最新情報
お問い合わせ

北原堂本店

住所
〒257-0031
神奈川県秦野市曾屋2-1-38
電話番号
0463-81-0665
FAX番号
0463-81-0665
営業時間
10:00~19:00
定休日
火曜日

本店へのアクセス
本店へのお問い合わせはこちら
電話番号
0463-81-0665
営業時間 10:00~19:00 定休日 火曜日

北原堂渋谷支店

住所
〒259-1315
神奈川県秦野市柳町1-8-1
電話番号
0463-88-3272
FAX番号
0463-88-3272
営業時間
10:00~19:00
定休日
火曜日

渋谷支店へのアクセス
渋谷支店へのお問い合わせはこちら
電話番号
0463-88-3272
営業時間 10:00~19:00 定休日 火曜日

販売店紹介

【TOPページを表示】

【サロン紹介ページを表示】

【お客様の声ページを表示】

【TOPページを表示】

【サロン紹介ページを表示】

【お客様の声ページを表示】

Merci
メルシ

"Merciエステティックサロン"は『ありがとう存じます』の心でお客様一人ひとりを大切に30年以上のキャリアで全ての女性を元気にする"ハンドテクニク中心"のサロンです。

ページを選択

TOP

体質改善はお任せください

Merciでは、お客様の体質やトラブルを見極め、その合ったコースをご提案しております。フィトセラピー効果とアロマラビリー(芳香効果)を融合させ、心と身体への美しさを追求する。エステ界最高峰フィトアロマシー(植物主義)ブランド【ボールシェリー】独自のモードに基づいて、リンパの流れを促進。

不必要な老廃物の排泄を促し、自律神経やホルモンバランスを整え、イライラや女性特有の身体の不調を緩和、性・むくみ・セルライトを改善します。

この上質を極めるボールシェリーを中心に、東洋医学う経絡の流れに沿ったマッサージを行う事で恒常性を最大限に向上させ、骨格矯正、身体の歪みと顔のたるみを取る究極のリフトアップアンチエイジングモンテセラピー【五行・陰陽学説に基づき開発されたしんき】漢方アロマオイルを使ってダイレクトに経絡、に働きかけ根本からトラブルと向き合う【神気流芳湯】など全てのこだわりをしっかりと五感で感じて頂きたい。アンチエイジングを心からお手伝い致します。

Merci esthetique salon
(メルシ)
代表 松山 美麗
Mire Matsuyama

エステティシャン一筋
現在の大手サロンと言われる某エステティックサロンからの美容業界スタート。
関西伝説のサロン、ヒルトンプラザ「ベラミエステティックサロン」のメンバーの一人。
その後、他店 店長やマネージャーとしてエステティシャンの技術教育、マナー指導を経て
2004年音楽園に「ボールシェリーサロン」をオープン。
丁寧で結果が出る高い技術力で関西令嬢、萬屋マダムやタカラジェンヌ達が通いつめる「マイ隠れ家サロン」として2008年3月号の25ヴァンサンカンでも紹介。
2016年大阪市北区にて店名改め「Merci ~メルシ~」としてサロンオープン。

Merci
メルシ

"Merciエステティックサロン"は『ありがとう存じます』の心でお客様一人ひとりを大切に30年以上のキャリアで全ての女性を元気にする"ハンドテクニク中心"のサロンです。

ページを選択

サロン紹介

完全予約制の女性専用サロンです。

入会金は一切頂いておりません。お客様がご負担となるコース組みや無理な押し売りはございません。プライベートや集中ケアコースの方以外は1回づつの支払いが基本となっておりますのでどうぞご安心下さいませ。

また、皆様からよくお過ごし頂く為に商材の取扱いや管理状態、備品の衛生面に心掛け直後の使い回しなく、清潔感ある居心地良い店内と技術です。

**ボールシェリー認定サロン
モンテセラピー認定店・優良店**

〒530-0041
住所 大阪府大阪市北区天神橋2-1-18 ファーストタウンニュー天神2F 天神橋筋商店街内 コインパーキング隣に有り
TEL 06-4801-3330
営業時間 10:00~19:30 (最終受付) ※ご希望に合わせて20時以降もお受けしておりますのでご連絡ください。
定休日 不定休
お支払い方法 AMEX, MASTER, VISA, 現金

JR大阪天神宮駅3番出口と地下鉄南森町駅4A出口は同所。出口より徒歩約2分
(大阪天神宮方面)

よくある質問

お客様からよくいただくご質問と回答をまとめています。不明点などがある際には、お気軽にお問い合わせ下さいませ。

Q カウンセリングではどんなことをするの？

お客様一人ひとりの体質やご要望を細かく伺い、その時に一番ベストなコースをおすすめさせて頂いております。カウンセリングもお手入れもマンツーマンなのでお身体やお肌の悩みも安心してご相談下さいませ。

Q どのように予約したいですか？

メールか電話でもお受けしております。メールにしましては、こちらから確認の返信を送らせて頂くための予約確定になります。予約空き状況も掲載しておりますので、どうぞご参考になさってください。

Q メイクはして大丈夫ですか？
また、髪を直したり、化粧をして帰ることはできますか？

フェイシャルコースの方は、クレンジングからさせていただきますので、メイクありでもメイクなしでも大丈夫です。お手入れ後は、ゆっったりとした広いメイク台で、お茶を召し上がりながら、ゆっくりお化粧できます。

ドライヤーも2種類ございますので、髪の毛綺麗にセット出来ます。

Merci
メルシ

"Merciエステティックサロン"は『ありがとう存じます』の心でお客様一人ひとりを大切に30年以上のキャリアで全ての女性を元気にする"ハンドテクニク中心"のサロンです。

ページを選択

お客様の声

皆様から頂いた嬉しいお声をご紹介させていただきます。

吹田市在住 (40代主婦)

いつも安心してボディ&フェイシャルをお任せしています。
松山さんのボールシェリーとの出会いはもう15年以上前で、ボールシェリーのなんとも言えない香りやハンドテクニクと効果に衝撃を受け、それから大ファンになりました。
最近、ボールシェリー以外のコースも受けてみてとても良かったです。

漢方アロマカッサもスツキリするし、リフトアップと矯正のモンテセラピーも
これからも健康に歳を重ねるために、神戸から通い続けます！！

音楽園と東京青山ジュエリーショップ『ナンシー』オーナーの庄子様

母の影響もあり、20代の頃から個人サロンから国内外のホテルSPAにも沢山行きました。30代になり友人の紹介のご縁あり、松山さんのハンドマッサージに出会って以来大ファンに。

【TOPページを表示】

【サロン紹介ページを表示】

【お客様の声ページを表示】

"Merciエステティックサロン"は「リがとう存じます」の感謝の心で様一人ひとりを大切に30年以上のキャリアと信頼で全ての女性を元氣にする"ハンドテクニク中心のこだわりサロン"です。

メニュー
TOP
〒1位址
ボデー
知紹介
お客様の声
BLOG
クーポン
予約状況

体質改善はお任せください

Merciでは、お客様の体質やトラブルを見極め、時々合ったコースをご提案しております。フィト(植物効果)とアロマ(芳香効果)を融合させ、身体と肌の美しさを追求する、業界最高アロマ(植物主義)アロマ【ボデー】をベースに、リンパの流れを促進。

経絡(気)の流れを正し、本来の美しさを取り戻します。

経絡(気)の流れを正し、本来の美しさを取り戻します。
モンテラビは、美しい自然環境の中で育まれた「アロマ」植物の力で「植物

"Merciエステティックサロン"は「リがとう存じます」の感謝の心で様一人ひとりを大切に30年以上のキャリアと信頼で全ての女性を元氣にする"ハンドテクニク中心のこだわりサロン"です。

メニュー
TOP
〒1位址
ボデー
知紹介
お客様の声
BLOG
クーポン
予約状況

完全予約制の女性専用サロン

入会金は一切頂いておりません。お客様がご負担となるコース組みや無理な売卸はございません。アロマコースや集中ケアの方以外は1回づつのお支払いが基本となっておりますのでどうぞご安心下さいませ。

また、皆様が気持ちよくお過ごし頂くに商材の取扱い方や管理状態、備品類衛生面に心掛け直後の使い直しなど、清潔感ある居心地良い店内と技術で

ボデー-認定サロン
モンテラビ-認定店・優良店

住所
〒530-0041
大阪府大阪市北区天神橋2-1-18
777-7777-天神2F
天神橋筋商店街内 コイバ-キョウ 近隣に有り
TEL
06-4801-3330
営業時間
10:00~19:30(最終受付)
※ご希望に合わせて20時以降もお受けしておりますのでご遠慮なくお申し付けください。
定休日
不定休
お支払い方法
AMEX, MASTER, VISA, 現金
JR大阪天満宮駅3番出口と地下鉄南森町駅4A出口は同じです。出口より徒歩約2分(大阪天満宮方面)
Googleマップ

よくある質問

お客様からよくいただくご質問と回答をまとめています。
不明点などがある際には、お気軽にお問い合わせ下さい。

"Merciエステティックサロン"は「リがとう存じます」の感謝の心で様一人ひとりを大切に30年以上のキャリアと信頼で全ての女性を元氣にする"ハンドテクニク中心のこだわりサロン"です。

メニュー
TOP
〒1位址
ボデー
知紹介
お客様の声
BLOG
クーポン
予約状況

皆様から頂いた嬉しいお声をご紹介します。

吹田市在住(40代主婦)

昔からマッサージが大好きで日本国内だけでなく、海外でも色んなマッサージを受けましたが松山さんのマッサージが一番好きです。

いつも安心してボデーアロマをお任せしています。
松山さんのボデーとの出逢いはもう15年以上前で、ボデーのなんとも言えない香りとハンドテクニクと効果が衝撃を受け、それから大ファンになりました。
最近、ボデー以外のコースも受けてみてとても良かったです。
漢方アロマもスリッパするし、リフトアップと矯正のモンテラビも
これからも健康に歳を重ねるために、神

モンテラビはリフトアップ効果が高く整体と鍼灸の効果が融合したような施術です。本来の顔の筋肉の位置に戻す施術で即時に結果がでるのがすごいと思います。

特に松山さんの技術は素晴らしく、必ずフェイスラインがすっきりして顔が上がり返るので、行事のときなどには必ずお願いしています。
フェイスボデーもいつも眠ってしまうほど気持ち良く、たまった疲れが一気にとれます。

知はとても清潔で落ち着いた雰囲気なので終始リラックスできます。誠実で明るくエッセンスの王道を貫いておられる松山さん、勧誘などもなく価格も良心的なので安心して通えるところも気に入っています。

これからも、その一流の技術で癒して頂き、美と健康の維持をお手伝いしていただきたいと思っています!

神戸市東灘区「酸素ケア」サロン uliuli (ウリウリ) オナー-とも子様

【TOPページを表示】

【MENUページを表示】

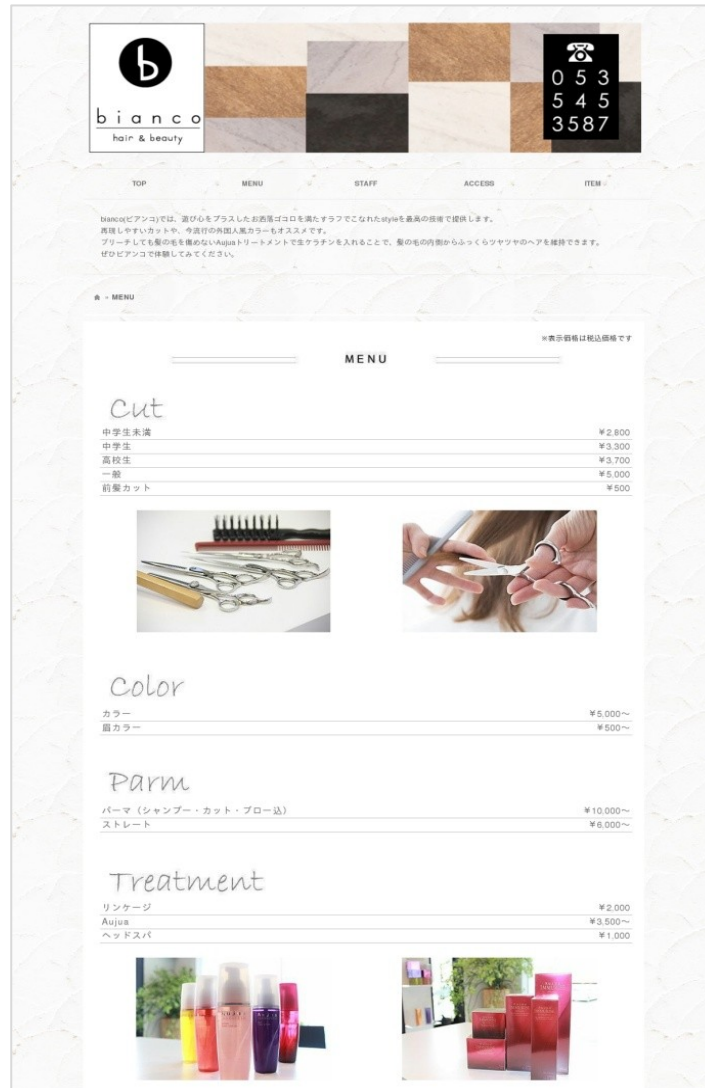

【STAFFページを表示】

【TOPページを表示】

【MENUページを表示】

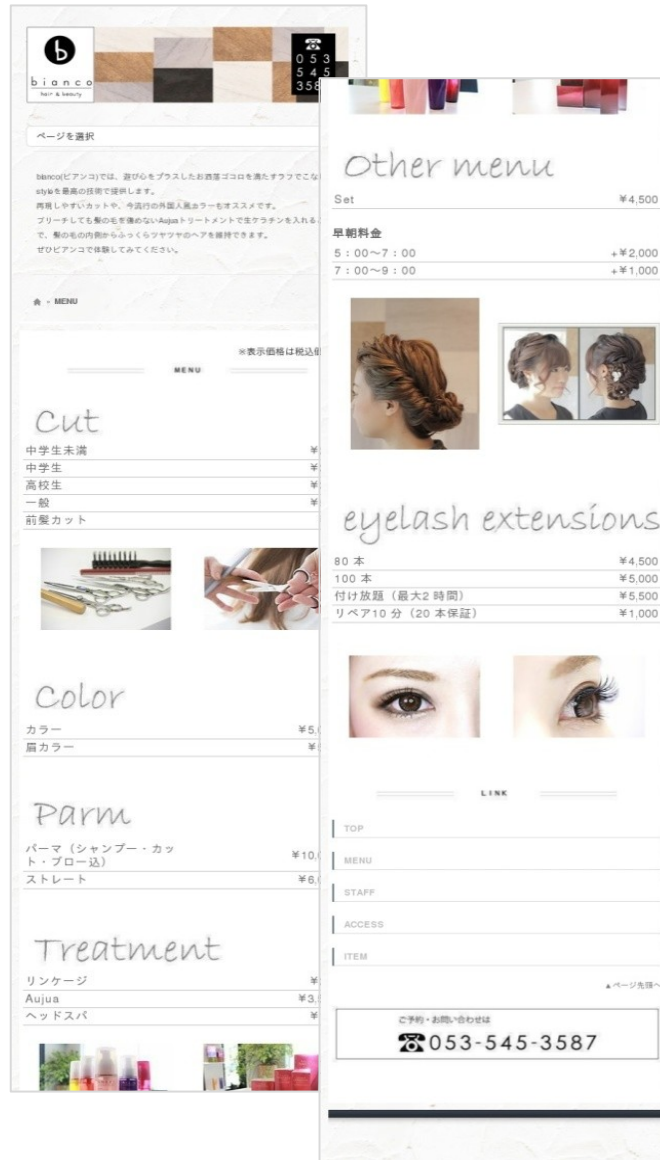

【STAFFページを表示】

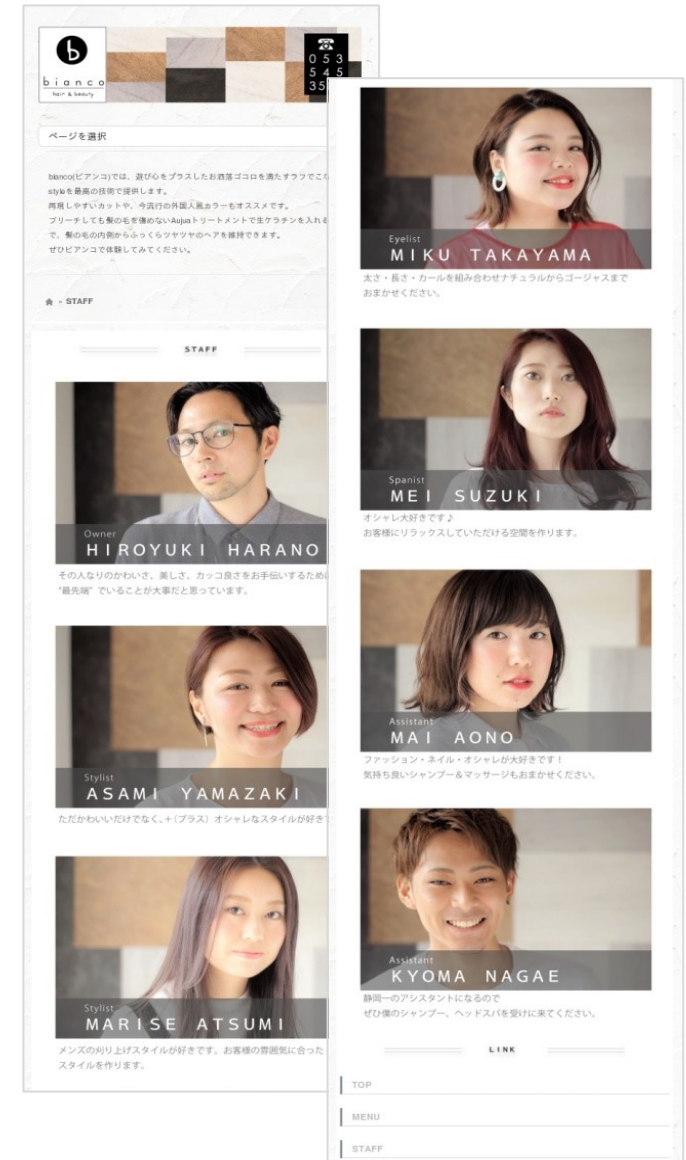

【テンプレート】クール10 (ホワイト) メイリオ

【TOPページを表示】

bianco(ピアンコ)では、遊び心をプラスしたお洒落ゴコロを満たすラフでなれたstyleを最高の技術で提供します。

再現しやすいカットや、今流行の外人風カラーもオススメです。

ブリーチしても髪の毛を傷めないAaトリートメントで生ケラチンを入れることで、髪の毛の内側からふっくツヤツヤのヘアを維持できます。

ぜひピアンコで体験してみてください。

メニュー
TOP
MENU
STAFF
ACCESS
ITEM

営業時間
10:00~ 最終受付 19:30

定休日
月曜日 / 第1火曜 / 第3日曜

☎053-545-3587

静岡県浜松市 東区暮ヶ瀬町 1364-1

【MENUページを表示】

bianco(ピアンコ)では、遊び心をプラスしたお洒落ゴコロを満たすラフでなれたstyleを最高の技術で提供します。

再現しやすいカットや、今流行の外人風カラーもオススメです。

ブリーチしても髪の毛を傷めないAaトリートメントで生ケラチンを入れることで、髪の毛の内側からふっくツヤツヤのヘアを維持できます。

ぜひピアンコで体験してみてください。

メニュー
TOP
MENU
STAFF
ACCESS
ITEM

※表示価格は税込価格です

Cut

中学生未満	¥2,800
中学生	¥3,300
高校生	¥3,700
一般	¥5,000
前髪カット	¥500

Color

カラー	¥5,000~
肩カラー	¥500~

Parm

パーマ (シャンパー・カット・ブロー込)	¥10,000~
ストレート	¥6,000~

Treatment

リンケージ	¥2,000
Aujua	¥3,500~
ヘッドスパ	¥1,000

【STAFFページを表示】

bianco(ピアンコ)では、遊び心をプラスしたお洒落ゴコロを満たすラフでなれたstyleを最高の技術で提供します。

再現しやすいカットや、今流行の外人風カラーもオススメです。

ブリーチしても髪の毛を傷めないAaトリートメントで生ケラチンを入れることで、髪の毛の内側からふっくツヤツヤのヘアを維持できます。

ぜひピアンコで体験してみてください。

メニュー
TOP
MENU
STAFF
ACCESS
ITEM

STAFF

Stylist
MARISE ATSUMI

メンズの上げスタイルが好きです。お客様の喜ぶ顔に合ったスタイルを作ります。

Eyelist
MIKU TAKAYAMA

美容・美容師・カラーを幅広く合わせナチュラルからゴージャスまでおまかせください。

Spanist
MEI SUZUKI

オシャレ好きです。お客様のリラックスしていただける空間を作ります。

Owner
HIROYUKI HARANO

その人なりのかわいさ、楽しさ、カッコ良さをお手伝いするため「最先端」でいることが大事だと思っています。

Assistant
MAI AONO

ファッション・ネイル・オシャレが好きです！気持ち良いシャンプー・マージンもおまかせください。

Stylist
ASAMI YAMAZAKI

ただかわいいだけでなく、+（プラス） オシャレなスタイルが好きです。

Assistant
KYOMA NAGAE

静岡一のアシスタントになるのでぜひ僕のシャンプー、ヘッドスパを覚えてください。

【テンプレート】クール10 (ホワイト) メイリオ

【治療案内ページを表示】

【ご利用者様の声ページを表示】

【当院の概要ページを表示】

藤田治療院

癒しのマッサージから本格的なカイロプラティック治療まで受け付けています。鍼灸治療も行っています。

ホーム
当院のご紹介
治療案内
料金体系
ご利用者様の声
よくある質問
アクセス
お問い合わせ

Home > 治療案内

治療案内

受付時間（※予約制）

営業時間	月	火	水	木	金	土	日
9:00~12:00	○	○	○	○	○	○	休
14:00~18:00	○	○	○	休	○	▲	休
18:00~20:00	○	○	○	休	○	休	休

※▲：14:00～17:00まで。

- 予約は、来院時又は電話にて受付いたします。
- 予約制での予約はできませんので、ご連絡ください。
- 初診時は、電話に出られない場合がありますのでご了承ください。
- 初診時は、60～90分ほど掛かる場合があります。（症状により120分程度掛かる場合もあります。）
- 予約の最終受付時間は、夜間治療の予約も含め午後6時までです。（土曜日は午後5時まで） ※ 木曜午後・日曜・祝日は定休日です。

Home > 治療案内

診療時間

当院は、予約制です。お気軽にお電話ください。※予約の最終受付時間は、夜間治療の予約も含め18時までです。（土曜日は17時まで）

TEL:044-366-5911

診療時間
午前 9:00～12:00(上段)
午後 14:00～18:00(中段)
夜間 18:00～20:00(下段)

月	火	水	木	金	土	日
○	○	○	○	○	○	休
○	○	休	○	▲	休	休
○	○	休	○	休	休	休

※▲：14:00～17:00まで。

定休日：木曜午後・日曜・祝日

ギャラリー

治療の流れ

STEP1 受付

予約票に記入していただきます。（初診時）

STEP2 問診

記入していただいた問診表を元に、国家資格を持ったスタッフが、状態を詳しくお伺いし、一番あった施術のご案内をいたします。

STEP3 検査

痛みなどの症状のある場所だけでなく、体全体の状態を丁寧に検査します。

立った姿勢での体の傾きや前後左右のバランスのチェックをします。問診で背後の歪み、関節の可動域、筋肉の硬さなどを調べ痛みの原因を探っていきます。

検査後、身体の状態をご説明し、高橋医師を立てています。

藤田治療院

癒しのマッサージから本格的なカイロプラティック治療まで受け付けています。鍼灸治療も行っています。

ホーム
当院のご紹介
治療案内
料金体系
ご利用者様の声
よくある質問
アクセス
お問い合わせ

Home > ご利用者様の声

ご利用者様の声

当院をご利用いただきました皆様のご意見、ご感想です。皆様の声に耳を傾け、より良い治療体制にしたいと考えております。 ※情報は取材当時のものです。

S様（30代女性・公務員）

症状：肩こり・腰痛・頭痛

もともと肩こりがひどいので、こちらの治療院には何年も前からお世話になっています。

自分の首の関節が「バキッ」「ゴキッ」と鳴るのは、今でもびっくりしますが、そのかわり身体がスッキリするの助かります。

また、こちらの先生は、カイロプラティックの治療や何かが得意で、なにができるのかをハッキリと言ってくれます。

できないことを「なんでも治しますよ」とはつけて貰わないフェアな先生です。特にありがたいのは、妊娠中でも治療してもらえるところです。妊娠中は、腰痛をはじめ、ひどい肩こりやひどい背中こりに悩まされるのですが、一部のマッサージのお陰で、「妊娠」と言っただけで何軒も断られました。

しかし、こちらでは妊娠後期でも妊娠にあわせて治療してもらえるところです。これからもお世話になっていくと思います。

Home > ご利用者様の声

ご利用者様の声

自分のご紹介が「バキッ」「ゴキッ」と鳴るのは、今でもびっくりしますが、そのかわり身体がスッキリするの助かります。

また、こちらの先生は、カイロプラティックの治療や何かが得意で、なにができるのかをハッキリと言ってくれます。

H様（30代男性・会社員）

症状：首のこり・肩こり

肩こりがひどかった私は、妻の薦めもあり、数年前から、藤田治療院にお世話になっています。

これまでカイロプラティックに通院したことがなく、はじめは半信半疑でした。

最初は、施術時の関節の鳴る音におどろかされましたが、通院している内に、仕事の後にいつも気になる肩こりや首のこりが軽くなってきました。カイロプラティックによる根本的な身体の調整の重要性を感じました。

先生は非常に人柄も良く、毎回、私の質問や治療方針について話をしてくれるので安心して治療が受けられます。だから今でも、夫婦で都内から毎月イベントのように治療を受けに行っております。今後ともよろしくお願ひします。

K様（50代男性・歯科医師）

症状：腰痛

54才の歯科医師です。職業上、特に首肩が痛むかと思われ、私は私病に東洋医学的療法をとり入れております。

藤田治療院

癒しのマッサージから本格的なカイロプラティック治療まで受け付けています。鍼灸治療も行っています。

ホーム
当院のご紹介
治療案内
料金体系
ご利用者様の声
よくある質問
アクセス
お問い合わせ

Home > 当院の概要

当院の概要

当院の概要

名称 藤田治療院
〒210-0838 川崎市川崎区大島上町11-14 (フタフタ111)
TEL 044-366-5911
休診日 木曜日午後・日曜・祝日

支払い方法 現金支払

業務内容
・カイロプラティック
・オステオパシー
・はり
・きゅう
・マッサージ（健康保険取扱いは医師の同意が必要です）
・各種物理療法
・認知症ケア
・一般健康相談
・講師講演

アクセス方法

電車・バスでお越しの方

JR川崎駅東口バスターミナル
臨海バス7番のりばバス番号23「大師」行き
臨海バス8番のりばバス番号22「三井埠頭」行き
バス停「大島一丁目」下車徒歩3分

バス停からの道順

アクセスをご参照ください。

※お車でのご越しの方は、近隣のコインパーキングをご利用ください。

Home > 当院の概要

診療時間

当院は、予約制です。お気軽にお電話ください。※予約の最終受付時間は、夜間治療の予約も含め18時までです。（土曜日は17時まで）

TEL:044-366-5911

診療時間
午前 9:00～12:00(上段)
午後 14:00～18:00(中段)
夜間 18:00～20:00(下段)

月	火	水	木	金	土	日
○	○	○	○	○	○	休
○	○	休	○	▲	休	休
○	○	休	○	休	休	休

※▲：14:00～17:00まで。

定休日：木曜午後・日曜・祝日

ギャラリー

当院について

ホーム
当院のご紹介
治療案内
料金体系
ご利用者様の声
よくある質問
アクセス
当院の概要
お問い合わせ

Search

SNS

モバイルサイト

携帯・スマホからアクセス！

【治療案内ページを表示】

【ご利用者様の声ページを表示】

【当院の概要ページを表示】

藤田治療院

癒しのマッサージから本格的なカイロプラクティック治療を受けています。鍼灸治療も行っています。

ページを選択

Home - 治療案内

治療案内

受付時間（※予約制）

営業時間	月	火	水	木	金	土
9:00~12:00	○	○	○	○	○	○
14:00~18:00	○	○	○	休	休	▲
18:00~20:00	○	○	○	休	休	休

※▲：14:00~17:00まで。

- 予約は、来院時又は電話にて受付いたします。留守電での予約はできませんので、ご注意ください。
- 往診時は、電話に出られない時がありますのでご了承ください。
- 初診時は、60~90分ほど掛かる場合があります。（症状により120分程度掛かる場合もあります。）
- 予約の最終受付時間は、夜間治療の予約も含め午後です。（土曜日は午後5時まで）※ 木曜午後・日曜・祝日はです。

治療の流れ

STEP1 受付

予約票に記入していただきます。（初診時）

STEP2 問診

記入していただいた問診表を元に、国家資格を持ったスタッフが、状態を詳しくお伺いし、一番あった施術のご案内をいたします。

STEP3 検査

痛みなどの症状のある場所だけでなく、体全体の状態丁寧に検査します。

立った姿勢での体の傾きや前後左右のバランスのチェックをします。独診で背骨の歪み、関節の可動域、筋力の硬さなどを調べ痛みの原因を探っていきます。

検査後、身体の状態をご説明し、施術計画を立てていきます。

STEP4 施術

検査結果に基づき治療を行います。必要に応じて再検査を行います。

藤田治療院

癒しのマッサージから本格的なカイロプラクティック治療を受けています。鍼灸治療も行っています。

ページを選択

Home - ご利用者様の声

ご利用者様の声

H様（30代男性・会社員）

症状：首のこり・肩こり

肩こりがひどかった私は、妻の勧めもあり、数年前から、藤田治療院にお世話になっています。

最初は、施術時の関節の鳴る音におどろかされましたが、通院している内に、仕事の後にいつも気になる肩こりや首のこりが軽くなってきました。カイロプラクティックによる根本的な身体の調整の重要性を感じました。

最初は、施術時の関節の鳴る音におどろかされましたが、通院している内に、仕事の後にいつも気になる肩こりや首のこりが軽くなってきました。カイロプラクティックによる根本的な身体の調整の重要性を感じました。

K様（50代男性・歯科医師）

症状：腰痛

54才の歯科医師です。職業上、年に何回か腰痛におそわれます。

私は診療に東洋医学的療法をとり入れております。そのため氣功療法、姿勢などを行い以前よりも症状が出るのは少なくなりました。

更に、マッサージやハリなども試しておりますが、根本的に治すためには代替療法であるカイロプラクティックが副作用も少なく、現在行われている治療法では手術が必要な症例を除き最良の方法と言えます。

また、腰痛という症状だけでなく他の内臓の異常も観察して頂けるので助かっています。これからのカイロプラクティック療法の発展を期待しております。

S様（30代女性・公務員）

症状：肩こり・腰痛・膝痛

もともと肩こりがひどいので、こちらの治療院には何年前からお世話になっています。

自分の首の関節が「バキッ!」「ゴキッ!」と鳴るの今でもびっくりしますが、そのかわり身体がスクリリなので助かります。

また、こちらの先生は、カイロプラクティックの治療が改善できて、なにができないのかをハッキリと言ってくれます。

できないことを「なんでも治しますよ」とはけっして悪いフェアな先生です。特にありがたいのは、妊娠中でもしてもらえるところです。妊娠中は、腰痛をはじめ、肩こりやひどい背中のこりに悩まされるのですが、一マッサージのお店では、「妊婦」と言っただけで何軒も拒まれました。

しかし、こちらでは妊娠後期でも妊婦にあわせた治療を受けることができます。これからもお世話になってい

藤田治療院

癒しのマッサージから本格的なカイロプラクティック治療を受けています。鍼灸治療も行っています。

ページを選択

Home - 当院の概要

当院の概要

名称 藤田治療院
所在地 川崎市川崎区大島上町11-14（フジタフラット111）
TEL 044-366-5911
休日 木曜日午後・日曜・祝日
支払い方法 現金

- カイロプラクティック
- オステオパシー
- はり
- きゅう
- マッサージ（健康保険取扱いはず）

同意が必要です
● 各種物理療法
● 訪問治療応需
● 一般健康相談
● 講師講演

アクセス方法

電車・バスでお越しの方

JR川崎駅東口バスターミナル
臨港バス7番のりばバス番号川23「大師」行き
臨港バス8番のりばバス番号川22「三井埠頭」行き
バス停「大島一丁目」下車徒歩3分

バス停からの道順

アクセスをご参照ください。

藤田治療院

癒しのマッサージから本格的なカイロプラクティック治療を受けています。鍼灸治療も行っています。

ページを選択

Home - 当院の概要

当院の概要

名称 藤田治療院
所在地 川崎市川崎区大島上町11-14（フジタフラット111）
TEL 044-366-5911
休日 木曜日午後・日曜・祝日
支払い方法 現金

- カイロプラクティック
- オステオパシー
- はり
- きゅう
- マッサージ（健康保険取扱いはず）

同意が必要です
● 各種物理療法
● 訪問治療応需
● 一般健康相談
● 講師講演

アクセス方法

電車・バスでお越しの方

JR川崎駅東口バスターミナル
臨港バス7番のりばバス番号川23「大師」行き
臨港バス8番のりばバス番号川22「三井埠頭」行き
バス停「大島一丁目」下車徒歩3分

バス停からの道順

アクセスをご参照ください。

※お車で越しの方は、近隣のコインパーキングをご利用ください。

院内の様子

エントランス

受付

こちらで保険証・診察券等をお預かりいたします。

施術スペース

【治療案内ページを表示】

【ご利用者様の声ページを表示】

【当院の概要ページを表示】

藤田治療院

留守電での予約はできませんので、ご注意ください。

- 往診時は、電話に出られない時がありますのでご了承ください。
- 初診時は、60～90分ほど掛かる場合があります。(症状により120分程度掛かる場合もあります。)
- 予約の最終受付時間は、夜間治療の予約も含め午後6時までです。(土曜日は午後5時まで) ● 木曜午後・日曜・祝日は定休日です。

癒しのマッサージから本格的なカイロラクティック治療まで受け付けています。

鍼灸治療も行っています。

留守電での予約はできませんので、ご注意ください。

メニュー

- [ホーム](#)
- [当院のご紹介](#)
- [治療案内](#)
- [料金体系](#)
- [ご利用者様の声](#)
- [よくある質問](#)
- [アクセス](#)
- [当院の概要](#)
- [お問い合わせ](#)

治療の流れ

STEP1 受付

予診票に記入していただきます。(初診時)

STEP2 問診

記入していただいた問診表を元に、国家資格を持ったスタッフが、状態を詳しくお伺いし、一番あった施術のご案内をいたします。

営業時間

営業時間	月	火	水	木	金	土
9:00～12:00	○	○	○	○	○	○
14:00～18:00	○	○	○	休	○	▲
18:00～20:00	○	○	○	休	○	休

※▲：14:00～17:00まで。

● 予約は、来院時又は電話にて受付いたします。

藤田治療院

治療院には何年も前からお世話になってます。

癒しのマッサージから本格的なカイロラクティック治療まで受け付けています。

鍼灸治療も行っています。

自分の首の関節が「バキッ!」「ゴキッ!」と鳴るのは、今でもびっくりしますが、そのかわり身体がスッキリするので助かります。

また、こちらの先生は、カイロプラクティックの治療で何が改善できて、なにができないのかをハッキリと言ってくれます。

できないことを「なんでも治しますよ」とはけっして言わないフェアな先生です。特にありがたいのは、妊娠中でも治療してもらえるところです。妊娠中は、腰痛をはじめ、ひどい肩こりやひどい背中のかりに悩まされるのですが、一般のマッサージのお店では、「妊婦」と言っただけで何軒も断られました。

しかし、こちらでは妊娠後期でも妊婦にあわせた治療をしてもらえるので助かります。これからもお世話になっていくと思います。

H様 (30代男性・会社員)

症状：首のこり・肩こり

S様 (30代女性・公務員)

症状：肩こり・腰痛・膝痛

肩こりがひどかった私は、妻の薦めもあり、数年前から、藤田治療院にお世話になってます。

これまでカイロプラクティックに通院したことがなく、はじめは半信半疑でした。

最初は、施術時の関節の鳴る音におどろかされましたが、通院している内に、仕事の後にいつも気になる肩こりや首のこりが軽くなりました。カイロプラクティックによる根本的な身体の調整の重要性を感じま

藤田治療院

癒しのマッサージから本格的なカイロラクティック治療まで受け付けています。

鍼灸治療も行っています。

メニュー

- [ホーム](#)
- [当院のご紹介](#)
- [治療案内](#)
- [料金体系](#)
- [ご利用者様の声](#)
- [よくある質問](#)
- [アクセス](#)
- [当院の概要](#)
- [お問い合わせ](#)

当院の概要

名称
藤田治療院

所在地
〒210-0836
川崎市川崎区大島上町11-14
(アパタラット111)

TEL
[044-366-5911](tel:044-366-5911)

休診日
木曜日午後・日曜・祝日

支払い方法
現金

アクセス方法

電車・バスでお越しの方

JR川崎駅東口バスターミナル

臨港バス7番のりばバス番号川23「大師」行き

臨港バス8番のりばバス番号川22「三井埠頭」行き

バス停「大島一丁目」下車徒歩3分

バス停からの道順

アクセスをご参照ください。

【地産地消&マーク品ページを表示】

「津幡町」が富山県と接する「倶利伽羅峠」は、木曾義仲が「火牛の計」を

webチラシ&店舗情報 地産地消&マーク品 地域一番の取り組み 自信の品 スタッフ募集

地産地消&マーク品

店舗情報
Aコープつばた店

▼Open
9:30~22:00
▼定休日
年中無休（元旦除く）
▼Tel
078-289-8800
▼Access
〒929-0325
石川県河北郡津幡町
字加賀爪1-99
▼Concept
☆Aコープといえば「地産地消」そして「国産」にこだわります。だから「安心」「安全」

わくわく会員登録
メルマガ会員様にクーポンや耳より情報をお届け。メルマガ会員登録！！

石川県生まれ、地元で育てられている私達として、地元を大切にすることは当たり前のことなのです。

【地域一番の取り組みページを表示】

「津幡町」が富山県と接する「倶利伽羅峠」は、木曾義仲が「火牛の計」を

webチラシ&店舗情報 地産地消&マーク品 地域一番の取り組み 自信の品 スタッフ募集

地域一番の取り組み

★地域を元気にしたい！だから私達は「地域一番」にこだわります。

Aコープつばた店の地域一番は・・・
生産者直売コーナーはもちろんですが、地元漁港から鮮度地域一番の「お魚」

店舗情報
Aコープつばた店

▼Open
9:30~22:00
▼定休日
年中無休（元旦除く）
▼Tel
078-289-8800
▼Access
〒929-0325
石川県河北郡津幡町
字加賀爪1-99
▼Concept
☆Aコープといえば「地産地消」そして「国産」にこだわります。だから「安心」「安全」

わくわく会員登録
メルマガ会員様にクーポンや耳より情報をお届け。メルマガ会員登録！！

【自信の品ページを表示】

「津幡町」が富山県と接する「倶利伽羅峠」は、木曾義仲が「火牛の計」を

webチラシ&店舗情報 地産地消&マーク品 地域一番の取り組み 自信の品 スタッフ募集

自信の品

★私達には、「お客様の声」を代弁して「こだわり続けている商品」があります。

私達が大切にしていること・・・それは「お客様の声」です。
「お客様が欲しい鮮度、品質」を
お客様の声の代弁者としてこだわり続けることこそ私達の使命と考えています。

店舗情報
Aコープつばた店

▼Open
9:30~22:00
▼定休日
年中無休（元旦除く）
▼Tel
078-289-8800
▼Access
〒929-0325
石川県河北郡津幡町
字加賀爪1-99
▼Concept
☆Aコープといえば「地産地消」そして「国産」にこだわります。だから「安心」「安全」

わくわく会員登録
メルマガ会員様にクーポンや耳より情報をお届け。メルマガ会員登録！！

【地産地消&マーク品ページを表示】

地産地消&マーク品

エーコープ・マーク品

エーコープマーク品

石川県で生まれ、地元で育てられている私達とて、地元を大切にすることは当然のことなのです。

【地域一番の取り組みページを表示】

地域一番の取り組み

★地域を元気にしたい！だから私達は「地域一」にこだわります。

店舗情報
Aコープつばた店

▼ Open 9:30~22:00
▼ 定休日 年中無休（元且除く）
▼ Tel 076-289-8600
▼ Access 千929-0325 石川県河北郡津幡町字加賀爪ハ99

【自信の品ページを表示】

自信の品

★私達には、「お客様の声」を代弁して「こだわり続けている商品」があります。

店舗情報
Aコープつばた店

▼ Open 9:30~22:00
▼ 定休日 年中無休（元且除く）
▼ Tel 076-289-8600
▼ Access 千929-0325

【テンプレート】シンプル17 (グリーン) メイリオ

【地産地消&マーク品ページを表示】

【地域一番の取り組みページを表示】

【自信の品ページを表示】

Aコープつばた店

▲ 「津幡町」が富山県と接する「傾利伽羅峠」は、木曾義仲が「火牛の計」を用いて平家を破ったという有名な伝説が残っています。

▲ 「津幡町」は、人口約37,000人。古くから、北陸道の能登国への分岐点でもあり、宿場町として栄えてきました。

▲ その「津幡町」で、「地産地消」「地元産優先」「国産」にこだわり、食を通じた「町民の健康生活」に貢献しているのが、Aコープつばた店です。

メニュー

[webチラシ&店舗情報](#)
[地産地消&マーク品](#)
[地域一番の取り組み](#)
[自信の品](#)
[スタッフ募集](#)

地元で収穫された野菜や果物、地元で水揚げされた鮮度抜群のお魚、そして地元の健康で衛生的な自然環境の中で育った能登牛等、私達のお店は、正に「丸ごと石川県」なのです。

Aコープつばた店

▲ 「津幡町」が富山県と接する「傾利伽羅峠」は、木曾義仲が「火牛の計」を用いて平家を破ったという有名な伝説が残っています。

▲ 「津幡町」は、人口約37,000人。古くから、北陸道の能登国への分岐点でもあり、宿場町として栄えてきました。

▲ その「津幡町」で、「地産地消」「地元産優先」「国産」にこだわり、食を通じた「町民の健康生活」に貢献しているのが、Aコープつばた店です。

メニュー

[webチラシ&店舗情報](#)
[地産地消&マーク品](#)
[地域一番の取り組み](#)
[自信の品](#)
[スタッフ募集](#)

★地域を元気にしたい！だから私達は地域一番にこだわります。

Aコープつばた店の地域一番は、生産者直売コーナーはもちろんですが、地元漁港から鮮度地域一番の「お魚」

★「お魚惣菜」「産直野菜手作り惣菜」

更にお魚さんのアロが作った「お魚惣菜」そして地元産直野菜を使った「産直野菜手作り惣菜」等です。

Aコープつばた店

▲ 「津幡町」が富山県と接する「傾利伽羅峠」は、木曾義仲が「火牛の計」を用いて平家を破ったという有名な伝説が残っています。

▲ 「津幡町」は、人口約37,000人。古くから、北陸道の能登国への分岐点でもあり、宿場町として栄えてきました。

▲ その「津幡町」で、「地産地消」「地元産優先」「国産」にこだわり、食を通じた「町民の健康生活」に貢献しているのが、Aコープつばた店です。

メニュー

[webチラシ&店舗情報](#)
[地産地消&マーク品](#)
[地域一番の取り組み](#)
[自信の品](#)
[スタッフ募集](#)

★私達には、「お客様の声」を代弁してこだわり続けている商品があります

私達が大切にしていること・・・それは「お客様の声」です。「お客様が欲しい鮮度、品揃え」をお客様の声の代弁者としてこだわり続けることこそ私達の使命と考えています。

【テンプレート】シンプル17 (グリーン) メイリオ

【トップページを表示】

【稲庭うどんの製法ページを表示】

【稲庭うどんの調理方法ページを表示】

株式会社 稲庭うどん販売

稲庭手業うどんは江戸時代からの古式伝承方式を守り、完全手造り製法にて熟練の職人が真摯に造り上げている「こだわりの稲庭」です。また、当社が自信を持って推奨する「秋田の産品」もご紹介しております。

トップ | 稲庭うどんの製造 | 稲庭うどんの調理方法 | あきた方言講座 | お客様の声 | 営業日のご案内 | 会社概要 | 稲庭オンラインショップ

古式製法
稲庭手業うどん

トップ

最新情報

2015年9月29日: ホームページ開設のお知らせ

当社の「稲庭手業うどん」について

当社の「稲庭手業うどん」は、この道三十有余年の熟練の職人が古式伝承製法の「手練り」「手馴れ」「手馴べ」「職人」と4日間を要して完全手造りにて製造しております。

日本酒や味噌醤油製造所などにも「菌」があるのと同じ、うどん工場にもこの「菌」が有り、この良い菌も「旨さ」を決める一因となっております。

手造りのうどん=稲庭手業うどん=人づくり

当社は江戸時代から伝わる手法を守り、現在も完全手造り製法にて製造しております。

小麦粉の配合から良質な水を使用し、安全、安心を基本とし美味しい「稲庭うどん」を自社工場にて熟練の職人が製造し、お客様へ真摯な接客をしております。

多くのお客様に伝統製法の実味しさを「ご納得価格」で提供し、「稲庭手業うどん」という食材でお客様に喜んでもらえ、地域の人づくりに貢献したいと考えております。

会社概要

株式会社 稲庭うどん販売
〒012-0105
秋田県横沢市川邊町字大館千刈2-4

電話番号 0183-42-5311
FAX番号 0183-42-5312
営業時間 午前9:00～午後5:30
定休日 第1・3土曜、日曜、GW、お盆、SW、正月

モバイルサイト

携帯・スマホからアクセス

お問い合わせの方へ
このサイトを友達に教える

リンクメニュー

トップ
稲庭うどんの製法
稲庭うどんの調理方法
あきた方言講座
お客様の声
営業日のご案内
会社概要
稲庭オンラインショップ

新着記事

ホームページ開設のお知らせ

バックナンバー

2015年9月(1)

検索

カテゴリ

イベント、観光情報(1)

株式会社 稲庭うどん販売

稲庭手業うどんは江戸時代からの古式伝承方式を守り、完全手造り製法にて熟練の職人が真摯に造り上げている「こだわりの稲庭」です。また、当社が自信を持って推奨する「秋田の産品」もご紹介しております。

トップ | 稲庭うどんの製法 | 稲庭うどんの調理方法 | あきた方言講座 | お客様の声 | 営業日のご案内 | 会社概要 | 稲庭オンラインショップ

稲庭うどんの製法

原材料

稲庭手業うどんの原材料は小麦粉に食塩水を加えたものでシンプルなものです。当社の小麦粉は数種類を独自に配合し、多加水製法による技法を用い、熟練の職人が全行程手造りにて製造しております。

手仕込み

職人の手によって独自の配合された小麦粉に、一晩かせた塩水を多加水(約90%)製法を用い、手で練り上げます。

一度手練された生地は熟成の時を過ごし、その日の熟成状態を判断しながら、再度手によって練り返されます。

薄手の力を込め、麺棒を生地の中に入れてながら丁寧に練り上げると、空気を含む独特の生地に仕上がります。この熟成の時を過ごす。

全ての作業の原点。乾麺は仕込みで決まると職人は言う。

めん切り

会社概要

株式会社 稲庭うどん販売
〒012-0105
秋田県横沢市川邊町字大館千刈2-4

電話番号 0183-42-5311
FAX番号 0183-42-5312
営業時間 午前9:00～午後5:30
定休日 第1・3土曜、日曜、GW、お盆、SW、正月

モバイルサイト

携帯・スマホからアクセス

お問い合わせの方へ
このサイトを友達に教える

リンクメニュー

トップ
稲庭うどんの製法
稲庭うどんの調理方法
あきた方言講座
お客様の声
営業日のご案内
会社概要
稲庭オンラインショップ

新着記事

ホームページ開設のお知らせ

バックナンバー

2015年9月(1)

検索

カテゴリ

イベント、観光情報(1)

株式会社 稲庭うどん販売

稲庭手業うどんは江戸時代からの古式伝承方式を守り、完全手造り製法にて熟練の職人が真摯に造り上げている「こだわりの稲庭」です。また、当社が自信を持って推奨する「秋田の産品」もご紹介しております。

トップ | 稲庭うどんの製造 | 稲庭うどんの調理方法 | あきた方言講座 | お客様の声 | 営業日のご案内 | 会社概要 | 稲庭オンラインショップ

稲庭うどんの調理方法

稲庭うどん本来の美味しさを味わっていただくためにも以下の上手なゆで方のポイントをお教えします。

稲庭うどんの美味しいゆで方・洗い方

- 1 たっぶりのお湯(麺100gに対しお湯1L)を沸騰させます。
- 2 麺をバラバラと入れ、静かに箸で掴まないようにほぐします。
- 3 麺が泳ぐ位に火加減を調整し、約3分半ゆでます。
- 4 麺が泳ぎ過ぎてきたらざるに上げ、すぐに流水で洗います。
- 5 流水で4～5回良く洗い、水気を切ります。

【冷たい麺のお召し上がり方】

前もって作っておいた氷水で冷たくするまで冷めます。

お好みにより、薬味は「ねぎ・わさび・青しそ・海苔・加南」などでお楽しみください。

【温かい麺のお召し上がり方】

一度沸騰したお湯に浸し、よくお湯を切ってどんぶりに入れ、蓋かおっつかけをお召し上がり下さい。薬味は「ねぎ・しょうが・青しそ・海苔・七味」など。

【お話し】
氷水で頂くことで麺の表面が引き締まり、更に美味しくなります。麺がよくつなげ、絶品の麺こしをぜひ、コシの強さをご賞味ください。

お問い合わせは
こちら

電話番号 0183-42-5311
FAX番号 0183-42-5312
営業時間 午前9:00～午後5:30
定休日 第1・3土曜、日曜、GW、お盆、SW、正月

会社概要

株式会社 稲庭うどん販売
〒012-0105
秋田県横沢市川邊町字大館千刈2-4

電話番号 0183-42-5311
FAX番号 0183-42-5312
営業時間 午前9:00～午後5:30
定休日 第1・3土曜、日曜、GW、お盆、SW、正月

モバイルサイト

携帯・スマホからアクセス

お問い合わせの方へ
このサイトを友達に教える

リンクメニュー

トップ
稲庭うどんの製法
稲庭うどんの調理方法
あきた方言講座
お客様の声
営業日のご案内
会社概要
稲庭オンラインショップ

新着記事

ホームページ開設のお知らせ

バックナンバー

2015年9月(1)

検索

カテゴリ

イベント、観光情報(1)

【トップページを表示】

【稲庭うどんの製法ページを表示】

【稲庭うどんの調理方法ページを表示】

株式会社 いなにわうどん販売

稲庭手業うどんは江戸時代からの古式伝承方式を守り、完全手造り製法にて熟練の職人が真摯に造り上げている「こだわりの稲庭」です。
また、当社が自信を持って推奨する「秋田の逸品」もご紹介しております。

ページを選択

トップ

最新情報

2015年9月29日：ホームページ開設のお知らせ

当社の「稲庭手業うどん」について

当社の「稲庭手業うどん」は、この道三十有余年の熟練の職人が古式伝承製法の「手練り」「手擀い」「手延べ」「乾燥」日間を要して完全手造りにて製造しております。

日本酒や味噌醤油製造所などにも「菌」があるのと同じ、うどん工場にもこの「菌」が有り、この良さこそ「旨さ」を決める一因となっております。

>>登録完了メールが届かなかった方はこちら

お問い合わせはこちら

電話番号 0183-42-5311
FAX番号 0183-42-5312
営業時間 午前9:00～午後5:30
定休日 第1・3土曜、日曜、GW、お盆、SW、正月

メールでのお問い合わせはこちら

茹で上げると艶やかなコシのあるしっとりした麺となり、箸と滑る触感と適度な歯触りは手造りならではの独特の旨さとなります。

秋田を代表する「稲庭手業うどん」を始め、「地元的水果や田の特産品」をご紹介させていただきます。

手造りのうどん=稲庭手業うどん=人づく

当社は江戸時代から伝わる手法を守り、現在も完全手造り製法にて製造しております。

小麦粉の配合から良質な水を使用し、安全、安心を基本と美味しい「稲庭うどん」を自社工場にて熟練の職人が製造、お客様へ直接納品しております。

モバイルサイト

株式会社 いなにわうどん販売

稲庭手業うどんは江戸時代からの古式伝承方式を守り、完全手造り製法にて熟練の職人が真摯に造り上げている「こだわりの稲庭」です。
また、当社が自信を持って推奨する「秋田の逸品」もご紹介しております。

ページを選択

めん切り

熟成されたうどん生地は台の上で、職人によってほぼ正方形に成形され、3cm幅の棒状に整えられていく。

ローラーを使い厚さ約3cm、打ち棒と包丁を使い幅約3cm、職人がもくもくと、絶妙な手作業で仕上げている。

この太さにより、手触りの良いしに差が左右されてしまう。

小巻作業

3cmで成形された四角い生地を、職人の手により角がなくなるように転がされ、更に細く成形されます。柔らかい生地は力加減によっては潰れたり、平らになつたりと、難度の高い工程の一つです。

練りをかけられた生地は湯巻き状に保管され、一晩の熟成の時間を過ごす。

手触り製法

一晩熟成された生地を二本の棒に、手で練りながら八の字にかけていく。

この工程で手で揉むようにねじれを加えることにより手揉みかすべての生地に行われ、弾力のある丈夫なうどんとなる。

約30cm幅で手延べされた生地は保管箱で一定の時間を過ごし、約1m50cmまで手延べされても切れないコシの強さとなる。

一度手練された生地は熟成の時を過ごし、その日の熟成状態判断しながら、再度手によって練り返されます。

渾身の力を込め、親指を生地の中に入れてながら丁寧に練り上げると、空気を含む独特の生地に仕上がります。小半日の熟成の時を過ごす。

株式会社 いなにわうどん販売

稲庭手業うどんは江戸時代からの古式伝承方式を守り、完全手造り製法にて熟練の職人が真摯に造り上げている「こだわりの稲庭」です。
また、当社が自信を持って推奨する「秋田の逸品」もご紹介しております。

ページを選択

【温かい種のお召し上がり方】

一度沸騰したお湯に浸し、よくお湯を切ってどんぶりに入れ、温かいおつゆをかけてお召し上がり下さい。薬味は「ねぎ・しょうが・青しそ・海苔・七味」など。

【お願い】
氷水で揉むことで麺の表面が引き締まり、更に美味しくなります。程々ようなツツア、絶品の歯ごたえをぜひ、コシの強さを貴客に味わって下さい。

稲庭うどんの調理方法

稲庭うどん本来の美味しさを味わっていただくためにも以下上手なゆでのポイントをお教えします。

稲庭うどんの美味しいゆで方・洗い方

- 1 たっぶりのお湯(種100gに対しお湯1L)を沸騰させます。
- 2 麺をバラバラに入れ、静かに箸で固まらないようにほぐします。
- 3 麺が泳ぐ位に火加減を調整し、約3分半茹でます。
- 4 麺が透き通ってきたらザルに上げ、すぐに流水で洗います。
- 5 流水で4～5回良く洗い、水気を切ります。

【冷たい種のお召し上がり方】

前もって作っておいた氷水で冷たくするまで揉みます。

お好みによりますが、薬味は「ねぎ・わさび・青しそ・海苔・胡麻」などでお楽しみください。

お問い合わせはこちら

電話番号 0183-42-5311
FAX番号 0183-42-5312
営業時間 午前9:00～午後5:30
定休日 第1・3土曜、日曜、GW、お盆、SW、正月

メールでのお問い合わせはこちら

会社概要

株式会社 稲庭うどん販売

〒012-0105
秋田県湯沢市川連町字大鏡千列24

電話番号 0183-42-5311
FAX番号 0183-42-5312
営業時間 午前9:00～午後5:30
定休日 第1・3土曜、日曜、GW、お盆、SW、正月

モバイルサイト

携帯・スマホからアクセス

お問い合わせの方へ

このサイトを友達に教える

リンクメニュー

トップ
稲庭うどんの製法
稲庭うどんの調理方法
あきた方言講座
お客様の声
営業日のご案内
会社概要
稲庭オンラインショップ

【トップページを表示】

株式会社 いなにわうどん販売

稲庭手業うどんは江戸時代からの古式伝承方式を守り、完全手造り製法にて熟練の職人が真摯に造り上げている「こだわりの稲庭」です。また、当社が自信を持って推奨する「秋田の逸品」もご紹介しております。

トップ
稲庭うどんの製法
稲庭うどんの調理方法
あきた方言講座
お客様の声
営業日のご案内
会社概要

新着情報

当社の「稲庭手業うどん」について

当社の「稲庭手業うどん」は、この道三十有余年の熟練の職人が古式伝承製法の「手練り」「手摘み」「手延べ」「乾燥」と4日間を要して完全手造りにて製造しております。

日本酒や味噌醤油製造所などにも「菌」があるのと同じ、うどん工場にもこの「菌」が有り、この良し悪しも「旨さ」を決める一因となっております。

【稲庭うどんの製法ページを表示】

株式会社 いなにわうどん販売

稲庭手業うどんは江戸時代からの古式伝承方式を守り、完全手造り製法にて熟練の職人が真摯に造り上げている「こだわりの稲庭」です。また、当社が自信を持って推奨する「秋田の逸品」もご紹介しております。

トップ
稲庭うどんの製法
稲庭うどんの調理方法
あきた方言講座
お客様の声
営業日のご案内
会社概要

手仕込み

職人の勘によって独自の配合された小麦粉に、一晩寝かせた塩水を多加水(約60%)製法を用い、手で練り上げます。

原材料

稲庭手業うどんの原材料は小麦粉に食塩水を加えたとてもシリアルなものです。

当社の小麦粉は数種類を独自に配合し、多加水製法による技法を用い、熟練の職人が全行程手造りにて製造しております。

【稲庭うどんの調理方法ページを表示】

株式会社 いなにわうどん販売

稲庭手業うどんは江戸時代からの古式伝承方式を守り、完全手造り製法にて熟練の職人が真摯に造り上げている「こだわりの稲庭」です。また、当社が自信を持って推奨する「秋田の逸品」もご紹介しております。

トップ
稲庭うどんの製法
稲庭うどんの調理方法
あきた方言講座
お客様の声
営業日のご案内
会社概要

手仕込み

職人の勘によって独自の配合された小麦粉に、一晩寝かせた塩水を多加水(約60%)製法を用い、手で練り上げます。

原材料

稲庭手業うどんの原材料は小麦粉に食塩水を加えたとてもシリアルなものです。

当社の小麦粉は数種類を独自に配合し、多加水製法による技法を用い、熟練の職人が全行程手造りにて製造しております。

稲庭うどんの美味しいゆで方・洗い方

- たっぷりのお湯(麺100gに対しお湯1L)を沸騰させます。
- 麺をパラパラと入れ、静かに箸で固まらないようにほぐします。
- 麺が泳ぐ位に火加減を調整し、約3分半茹でます。
- 麺が透き通ってきたらザルに上げ、すぐに流水で洗います。
- 流水で4~5回良く洗い、水気を切り取ります。

【冷たい麺のお召し上がり方】

前もって作っておいた氷水で冷たくなるまで揉みます。

お好みによりますが、薬味は「ねぎ・わさび・青しそ・海苔・胡麻」などでお楽しみください。

【温かい麺のお召し上がり方】

一度沸騰したお湯に浸し、よくお湯を切ってどんぶりに入れ、温かいお湯

【テンプレート】シンプル11 (ブラック) メイリオ

【TOPページを表示】

【新田製茶のこだわりページを表示】

【会社紹介ページを表示】

農業生産法人 有限会社 新田製茶

～ようこそ新田製茶へ～
清涼の朝露立ちこめる白川の地で私たち農家が丹精込めて作り上げた香ばやかな白川茶を全国へお届けします。

美濃白川茶
農産生産法人(有)新田製茶

農産生産法人(有)新田製茶

TOP 新田製茶のこだわり 商品紹介 会社紹介 お問い合わせ ネットショッピング

商品カテゴリ

- >お試しセット
- >煎茶
- >ほうじ茶
- >抹茶入り玄米茶
- >抹茶緑茶
- >アイスバッグ
- >氷出し煎茶
- >お土産ギフト
- >お土産ギフト
- >ギフト商品
- >抹茶入りやわらか茶粒
- >一風ドリップ
- >フィルターインボトル

メルマガジン

QRコードを読み込み
ご登録ください*

モバイルサイト

QRコードを読み込み
アクセス！

最近の投稿

試飲＆詰め放題
WEBサイトリニューアルのお知らせ

投稿カテゴリ

お知らせ (1)
イベント情報 (1)

最近の投稿ギャラリー

TOP

最新のお知らせ

2017年10月18日：試飲＆詰め放題

2016年9月25日：WEBサイトリニューアルのお知らせ

ご挨拶

About Us

美濃白川茶とは・・・

美濃白川茶は岐阜県美濃地方の山間地域の白川町、東白川村で生産されています。

国内の主要産地の中では北限に位置しており、冷涼で昼夜の気温差が大きい気候風土により、高い香気と強い歯ごたえが特徴となっています。

季節限定商品

Pick Up

御歳暮ギフト

御年賀ギフト

新着商品

Pick Up

農業生産法人 有限会社 新田製茶

～ようこそ新田製茶へ～
清涼の朝露立ちこめる白川の地で私たち農家が丹精込めて作り上げた香ばやかな白川茶を全国へお届けします。

美濃白川茶
農産生産法人(有)新田製茶

農産生産法人(有)新田製茶

TOP 新田製茶のこだわり 商品紹介 会社紹介 お問い合わせ ネットショッピング

商品カテゴリ

- >お試しセット
- >煎茶
- >ほうじ茶
- >抹茶入り玄米茶
- >抹茶緑茶
- >アイスバッグ
- >氷出し煎茶
- >お土産ギフト
- >お土産ギフト
- >ギフト商品
- >抹茶入りやわらか茶粒
- >一風ドリップ
- >フィルターインボトル

メルマガジン

QRコードを読み込み
ご登録ください*

モバイルサイト

QRコードを読み込み
アクセス！

最近の投稿

試飲＆詰め放題
WEBサイトリニューアルのお知らせ

投稿カテゴリ

お知らせ (1)
イベント情報 (1)

最近の投稿ギャラリー

Home > 新田製茶のこだわり

新田製茶のこだわり

美味しさへのこだわり

白川は豊かな自然に恵まれ、美濃産の産地としても誇っています。特に当農園では、「環境」「有機質肥料」を主体とした土作りの栽培で良質なお茶を育てています。

栽培から製造工程をしっかりと管理

1. 有機質肥料

肥料は植物性、動物性のバランスと内質にこだわり、アミノ酸などの栄養を多く含む肥料を施しています。これにより土壌中の微生物が増え、土壌環境がよくなり良質なお茶が仕上がります。

2. 自家製堆肥

地元で出た籾殻や米糠を利用して堆肥を作り、乾かすことでこれを茶畑に施しています。土壌も柔らかくなり、根の伸びも良く増産も向上し、病気や害虫に強い健全な茶の株に育ちます。

3. 「ぎふクリーン農業」認証茶园

白川はお茶の栽培ができる北限の産地であるため、害虫の発生が少なく、農薬の使用量はかなり少なくて済みます。さらに当園では、「ぎふクリーン農業」の認証を受けて、減農薬栽培を行っています。

「ぎふクリーン農業」とは有機物を有効に活用した土作り並びに環境への負荷の大きい化学肥料、化学合成農薬等の効率的な使用と節減を基本とした培

農業生産法人 有限会社 新田製茶

～ようこそ新田製茶へ～
清涼の朝露立ちこめる白川の地で私たち農家が丹精込めて作り上げた香ばやかな白川茶を全国へお届けします。

美濃白川茶
農産生産法人(有)新田製茶

農産生産法人(有)新田製茶

TOP 新田製茶のこだわり 商品紹介 会社紹介 お問い合わせ ネットショッピング

商品カテゴリ

- >お試しセット
- >煎茶
- >ほうじ茶
- >抹茶入り玄米茶
- >抹茶緑茶
- >アイスバッグ
- >氷出し煎茶
- >お土産ギフト
- >お土産ギフト
- >ギフト商品
- >抹茶入りやわらか茶粒
- >一風ドリップ
- >フィルターインボトル

メルマガジン

QRコードを読み込み
ご登録ください*

モバイルサイト

QRコードを読み込み
アクセス！

最近の投稿

試飲＆詰め放題
WEBサイトリニューアルのお知らせ

投稿カテゴリ

お知らせ (1)
イベント情報 (1)

最近の投稿ギャラリー

Home > 会社紹介

会社紹介

About Us

会社情報

会社名 農業生産法人 有限会社 新田製茶

〒509-1107

所在地 岐阜県加茂郡白川町/河東2966-1

電話番号 0574-72-2695

FAX番号 0574-72-2696

代表者名 代表取締役 新田 健也

営業時間 9:00～17:00

定休日 日曜日

アクセス 岐阜県白川町より車で10分
・R41号線 白川道の駒ノアタチ交差点より美濃白川ゴルフ倶楽部へ向かって約20km

新田製茶へのアクセス

Map Satellite

最近の投稿ギャラリー

【TOPページを表示】

農業生産法人 有限会社 新田製茶

～ようこそ新田製茶へ～
清流の朝露立ちこめる白川の地で私たち農家が丹精込めて作り上げた味豊かな白川茶を全国へお届けします。

美濃白川茶

農業生産法人(有)新田製茶

ページを選択

TOP

最新のお知らせ

2016年2月25日：試飲販売のお知らせ

2016年2月25日：WEBサイトリニューアルのお知らせ

ご紹介 About

美濃白川茶とは・・・

美濃白川茶は岐阜県美濃地方の山間地域の白川町、東白川村で生産されています。

国内の主要産地の中では北限に位置しており、冷涼で昼夜の気温差が大きい気候風土により、高い香気と強い滋味が特徴となっています。

美濃白川茶

おすすめの商品 Pick

高級煎茶 100g入 1,080円

特上煎茶なごみ 100g入 1,620円

上煎茶 100g入 648円

特選茶 500g入 1,404円

仕上げ茶 250入 540円

【新田製茶のこだわりページを表示】

農業生産法人 有限会社 新田製茶

～ようこそ新田製茶へ～
清流の朝露立ちこめる白川の地で私たち農家が丹精込めて作り上げた味豊かな白川茶を全国へお届けします。

美濃白川茶

農業生産法人(有)新田製茶

ページを選択

新田製茶のこだわり

美味しさへのこだわり

白川は豊かな自然に恵まれ、高級茶の産地としてとても適しています。特に当農園では、「堆肥」「有機質肥料」を主体とした土壌の栽培で良質なお茶を育てています。

栽培から製造工程をしっかりと管理

1.有機質肥料

肥料は植物性、動物性のバランスと内質にこだわり、アミノ酸などの栄養を多く含む肥料を施しています。これにより土壌中の生物が増え、土壌環境がよくなり良質なお茶が収穫されます。

2.自家製堆肥

地元で出た籾殻や米糠を利用して堆肥を作り、秋になるとこれを茶畑に施しています。土壌も柔らかくなり、根の張りも良く地力も向上し、病気や害虫に強い健全な茶の樹に育ちます。

3.「ぎふグリーン農業」認証茶園

白川はお茶の栽培ができる北限の産地であるため、害虫の発生が少なく、農薬の使用量はかなり少なくて済みます。さらに当園では、「ぎふグリーン農業」の認証を受けて、減農薬栽培を行っています。

「ぎふグリーン農業」とは有機物を有効に活用した土作り並びに環境への負荷の大きい化学肥料、化学合成農薬等の効率的な使用と節減を基本とした環境にやさしい農業です。

4.製造工程を厳しくチェック

お茶ができるまでには、たくさんの工程があります。畑で採り取られた茶葉は、少しでも早く、みずみずしい新鮮なうちに加工していきます。熟練した茶師が、その日に採り取られた茶葉に合った置き時間、製茶工程を決めて、色、味、香りを工程ごとに厳しく吟味しながら作り上げています。

確かな実績

関西、県品会に出品し、専門家の厳しい評価を受けることで販売しているお茶の品質向上に努めております。

- ＊関西品評会1等
- 農薬園芸委員長賞
- 全国茶生産団体連合会長賞
- ＊県品評会1等
- 東海農政局長賞
- 岐阜県農業技術研習局長賞
- 茶園の部特別優秀賞

【会社紹介ページを表示】

農業生産法人 有限会社 新田製茶

～ようこそ新田製茶へ～
清流の朝露立ちこめる白川の地で私たち農家が丹精込めて作り上げた味豊かな白川茶を全国へお届けします。

美濃白川茶

農業生産法人(有)新田製茶

ページを選択

Home > 会社紹介

会社紹介

会社情報 About

会社名 農業生産法人 有限会社 新田製茶

所在地 〒509-1107 岐阜県 加茂郡白川町河東 2966-1

電話番号 0574-72-2695

FAX番号 0574-72-2696

代表者名 代表取締役 新田哲也

営業時間 9:00～17:00

定休日 日曜日

アクセス JR白川口駅より車で10分
・R41号線 白川道の駅ピアアエール交差点より美濃白川ゴルフ倶楽部へ向かって約2km

商品名 「自園工場内の小売店舗」、「園とれたった広場」、「野菜村チャオ」にて小売販売、及び通信販売を行っています。

自園工場内小売店舗

園とれたった広場売り出しの様子

お問い合わせはこちら

0574-72-2695

営業時間 9:00～17:00 定休日 日曜日

商品カテゴリー

- >お試しセット
- >煎茶
- >ほうじ茶
- >抹茶入り玄米茶
- >抹茶緑茶
- >ティーバッグ
- >水出し煎茶
- >お歳暮ギフト
- >お年賀ギフト
- >ギフト商品
- >抹茶入りやわらか茶碗
- >一高メッセージ
- >フィルターインボトル

メールマガジン

【TOPページを表示】

【新田製茶のこだわりページを表示】

【会社紹介ページを表示】

農業生産法人 有限会社 新田製茶

～ようこそ新田製茶へ～
清流の朝霧立ちこめる白川の地で私たち
家が丹精込めて作り上げた香味豊かな白
川茶を全国へお届けします。

TOP
新田製茶のこだわり
商品紹介
会社紹介
お問い合わせ

最新のお知らせ

ご挨拶

About

美濃白川茶とは・・・

美濃白川茶は岐阜県美濃地方の山間地
域の白川町、東白川村で生産されています。

国内の主要産地の中では北限に位置し
おり、冷涼で昼夜の気温差が大きい気候
土により、高い香気と強い滋味が特徴とな
っています。

おすすめ商品

Pick

高級煎茶
100g入 1,080円

特上煎茶なごみ
100g入 1,620円

上煎茶
100g入 648円

特上かりがね茶
100g入 648円

特選茶
500g入 1,404円

ほろ茶
250入 540円

※価格は税込です

商品カテゴリ

農業生産法人 有限会社 新田製茶

～ようこそ新田製茶へ～
清流の朝霧立ちこめる白川の地で私たち
家が丹精込めて作り上げた香味豊かな白
川茶を全国へお届けします。

TOP
新田製茶のこだわり
商品紹介
会社紹介
お問い合わせ

美味しさへのこだわり

白川は豊かな自然に恵まれ、高級茶の産地とし
ても通しています。特に当農園では、「堆肥」有機
肥料を主体とした土作的栽培で良質なお茶を
作っています。

栽培から製造工程をしっかりと管
理

1.有機質肥料

肥料は植物性、動物性のバランスと内質に
こだわり、アミノ酸などの栄養を多く含む肥料を
施しています。これにより土壌中の微生物が
増え、土壌環境がよくなり良質なお茶が
出来上がります。

木上から採り。

2.自家製堆肥

地元で出た籾殻や米糠を利用して堆肥を
作り、秋になるとこれを茶畑に施しています。土
壌も柔らかくなり、根の張りも良く、地力も向上
し、病気や害虫に強い健全な茶の樹に育ち
ます。

3「ぎふグリーン農業」認証茶園

白川はお茶の栽培ができる北限の産地で
あるため、害虫の発生が少なく、農薬の使用
量はかなり少なく済みます。さらに当園では
「ぎふグリーン農業」の認証を受けて、減農薬
栽培を行っています。
「ぎふグリーン農業」とは有機物等を有効に活
用した土作り並びに環境への負荷の大きい
化学肥料、化学合成農薬等の効率的な
使用と節減を基本とした環境にやさしい農業
です。

4.製造工程を厳しくチェック

お茶ができるまでには、たくさんの工程があり
ます。畑で摘み取られた茶葉は、少しでも早く
みずみずしい新鮮なうちに加工していきます。
熟練した茶師が、その日に摘み取られた茶葉
に合った蒸し時間、製茶工程を決めて、色、
艶、味、香りを工程ごとに厳しく吟味しながら
作り上げていきます。

確かな実績

農業生産法人 有限会社 新田製茶

～ようこそ新田製茶へ～
清流の朝霧立ちこめる白川の地で私たち
家が丹精込めて作り上げた香味豊かな白
川茶を全国へお届けします。

TOP
新田製茶のこだわり
商品紹介
会社紹介
お問い合わせ

会社情報

About

会社名
農業生産法人 有限会社 新田製茶
所在地

〒508-1107
岐阜県加茂郡白川町河東2966-1
電話番号
0574-72-2695
FAX番号
0574-72-2696
代表者名
代表取締役 新田哲也
営業時間
9:00～17:00
定休日
日曜日
アクセス
・JR白川口駅より車で10分
・R41号線 白川道の駅ヒューレ交差点より
美濃白川ゴルフ倶楽部へ向かって約2Km

新田製茶へのアクセス

【テンプレート】クール17 (グリーン) メイリオ

【HOMEページを表示】

【detail(商品詳細)ページを表示】

【BLAND LISTページを表示】

【HOMEページを表示】

【detail(商品詳細)ページを表示】

【BLAND LISTページを表示】

【テンプレート】シンプル13 (オレンジ) メイリオ

【HOMEページを表示】

【detail(商品詳細)ページを表示】

【BLAND LISTページを表示】

【HOMEページを表示】

LYDIA

HOME LYDIAの品質 オーダースーツ タキシード お店情報 お問い合わせ

Home > LYDIAの品質

LYDIAの品質

INFORMATION

国内縫製工場

オーダーいただいたスーツは職人の手によって一つ一つ丁寧に作られています

私達は、熟練したカッター（裁断師）とテーラー（縫製師）が連携して、各々の持っている職人的技術を用いて仕立てることで、その状態やスーツに合わせたオーダー作りをしています。このような事はフルオーダー（ハンドメイドオーダー）というジャンルでしか出来ないと思われています。

日本で初めて職人技と機械縫製の融合で、誰にでも手が届くフルオーダースーツの驚きの価格を実現しました。

お客様のやすく高質な生地を多数取り揃え、一人ひとりの体型・好み・こだわりを細部まで実現いたします。

2000枚を超す豊富な生地

LYDIAの強みのひとつ、それは選べる生地の多さ。

店頭で見ているものだけでなく、冊子にまとめた生地ブックもご用意しております。

表地の数は2000枚以上！豊富なお店では作れない生地やデザイン、サイズ感を当店では可能にします。

企業理念

LYDIAがお客様に提供していきたいこと

- 洋服をお売りするのではなくお客様の幸せをお売ります。
- ただ、スーツを売るのはなくお客様の喜びをお売りたい。
- 最後に自分を売りますのが私の目標です。

LYDIA

〒231-0033 横浜市中区長者町8-123-7 第5浜銀ビル1F

営業時間 11:00-20:00
定休日 不定休

お問い合わせはこちら

FACEBOOK

LYDIA

モバイルサイトはコチラ

QRコード

お知らせの方へ
このサイトを友達に教える

ギャラリー

検索

新着記事
NEWS

バックナンバー
2017年7月 (1)

カテゴリー
お知らせ (1)

Yahoo!ニュース

清宮108号 代表入りで達成? ミサイル発射2日前解知 韓国自衛隊の機転 見が厳密に監視 ロケット宇宙なお近く 男児が毎晩被害者 過去に死で例

【オーダースーツページを表示】

LYDIA

HOME LYDIAの品質 オーダースーツ タキシード 店舗紹介 お問い合わせ

Home > オーダースーツ

SUITS

オーダースーツ

LYDIA

〒231-0033 横浜市中区長者町8-123-7 第5浜銀ビル1F

営業時間 11:00-20:00
定休日 不定休

お問い合わせはこちら

FACEBOOK

LYDIA

モバイルサイトはコチラ

QRコード

お知らせの方へ
このサイトを友達に教える

ギャラリー

検索

新着記事
NEWS

バックナンバー
2017年7月 (1)

カテゴリー
お知らせ (1)

Yahoo!ニュース

清宮108号 代表入りで達成? ミサイル発射2日前解知 韓国自衛隊の機転 見が厳密に監視 ロケット宇宙なお近く 男児が毎晩被害者 過去に死で例

ホストフルオーダースーツ

採寸してみるとわかるのですが、左右の足や腕の長さが異なることが多々あります。

そんな時でも既製服とはちがひ、一人ひとり全身に渡って細部まで採寸するLYDIAなら、それぞれの身体にピッタリと合ったスーツを仕立てることができます。

POINT 01 POINT 02 POINT 03 POINT 04 POINT 05

“本物志向”のオーダースーツ

【タキシードページを表示】

LYDIA

HOME LYDIAの品質 オーダースーツ タキシード 店舗紹介 お問い合わせ

Home > タキシード

BRIDAL

タキシード

LYDIA

〒231-0033 横浜市中区長者町8-123-7 第5浜銀ビル1F

営業時間 11:00-20:00
定休日 不定休

お問い合わせはこちら

FACEBOOK

LYDIA

モバイルサイトはコチラ

QRコード

お知らせの方へ
このサイトを友達に教える

ギャラリー

検索

新着記事
NEWS

バックナンバー
2017年7月 (1)

カテゴリー
お知らせ (1)

Yahoo!ニュース

清宮108号 代表入りで達成? ミサイル発射2日前解知 韓国自衛隊の機転 見が厳密に監視 ロケット宇宙なお近く 男児が毎晩被害者 過去に死で例

結婚式はオーダータキシード。二次会にはLydiaでお作りになったスーツで出席してみたいかでしょうか？

インポートの生地（カモノコ、ロロ・ピアーナ、ダンヒル、ゼニア...）を ¥120,000 という低価格で、日本の縫製工場にて入念なお仕立て上げて提供させていただきます。そして、お客様の最大のメリットとしては、ご自身のお好みのデザインによるオーダータキシードを、無料でレンタルさせていただきます。

【LYDIAの品質ページを表示】

LYDIAの品質

LYDIAの品質

INFORMATION

国内縫製工場

オーダーいただいたスーツは職人の手によって一つ一つ丁寧に作られています。

私達は、熟練したカッター（裁断師）とテーラー（裁縫師）が連携して、各々の持っている職人的技法を用いて仕立てることで、その状況やシーンに合わせたスーツ作りをしています。このような事はフルオーダー（ハンドメイドオーダー）というジャンルでしか出来ないかと私達は考えています。

日本でも初めて職人技と機械縫製の融合で、誰にでも手が届くフルオーダースーツの驚きの価格を実現しました。

お求めやすく良質な生地を多数取り揃え、一人ひとりの体型・好み・こだわりを細部まで実現いたします。

2000枚を超す豊富な生地

LYDIAの強みのひとつ、それは選べる生地の多さ。

店頭に並んでいるものだけでなく、冊子にまとめた生地ブックもご用意しております。

表地の数は2000枚以上！普通のお店では作れない生地やデザイン、サイズ感を当店では可能にします。

企業理念

LYDIAがお客様に提供していきたいこと

- 洋服をお売りするのではなくお客様の幸せをお売りします。
- ただ、スーツを売るのではなくお客様の喜びをお売りしたい。
- 最後に自分を売りたいのが我々の目標です。

STYLIST

オーナースタイリスト
大成 且行
Katsuyuki Onari

生地の仕入れから、縫製工場と、世界中を飛び回っています！

【オーダースーツページを表示】

LYDIA

Home = オーダースーツ

ホストフルオーダースーツ

オーダースーツ

SUITS

歌舞伎町だけでなく、全国からも注文が殺到しています。

オーダースーツ 1着 ¥36,800~
Yシャツ 1着 ¥7,000~
納期目安：3週間

オーダースーツ

採寸してみるとわかるのですが、左右の足や腕の長さが異なることが多々あります。

そんな時でも既製服とはちがひ、一人ひとり全身に渡って細部まで採寸するLYDIAなら、それぞれの身体にピッタリ合ったスーツを仕立てることができます。

STYLE

【タキシードページを表示】

LYDIA

Home = タキシード

タキシード

BRIDAL

タキシード

コレクション

オーダータキシード

結婚式はオーダー タキシード。二次会は Lydiaでお作りになったスーツで出席してみたいかでしょうか？

インポートの生地(カノニコ、ロロ・ピアーナ、ダンヒル、ゼニア...)を ¥120,000という低価格で、日本の縫製場にて入念なお仕立て上げで提供させていただきます。そして、お客様の最大のメリットとしては、ご自身のお好みのデザインによるオーダータキシードを、無料にてレンタルさせていただきます。

【テンプレート】クール9 (ブルー) メイリオ

【LYDIAの品質ページを表示】

LYDIA

国内最高クラスの専門家集団で構成されたプロデザイナー 30人余りを有し、国内トップスター及びセルロブリアイそして水準の高いお客様にLYDIA (リディア) ならではの最高品質の名品オーダーメイドスーツをご提供しています。

メニュー
HOME
LYDIAの品質
オーダースーツ
タキシード
お店情報
お問い合わせ

INFORMATION

国内縫製工場

オーダーいただいたスーツは職人の手によって一つ一つ丁寧に作られています

私達は、熟練した cutter (裁断師) とテーラー (裁縫師) が連携して、各々の持っている職人的技法を用いて仕立てること、その状況やシーンに合わせたスーツ作り

をしています。このような事はオーダー (ハンドメイドオーダー) というジャンルでしか出来ないかと私達は考えています。

日本で初めて職人技と機械縫製の融合で、誰にでも手が届くオーダースーツの驚きの価格を実現しました。

お求めやすく良質な生地を多数取り揃え、一人ひとりの体型・好み・こだわりを細部まで実現いたします。

2000枚を超す豊富な生地

LYDIAの強みのひとつ、それは選べる生地の多さ。

店頭に並んでいるものだけでなく、冊子にまとめた生地ブックもご用意しております。

表地の数は2000枚以上！普通のお店では作れない生地やデザイン、サイズ感を当店では可能にします。

企業理念

LYDIAがお客様に提供していきたいこと

1. 洋服をお売りするのではなくお客様の幸せをお売りします。

【オーダースーツページを表示】

LYDIA

メニュー
HOME
LYDIAの品質
オーダースーツ
タキシード
店舗紹介
お問い合わせ

SUITS

オーダースーツ

採寸してみるとわかるのですが、左右の足や腕の長さが異なることが多々あります。

そんな時でも既製服とはちがひ、一人ひとり全身に渡って細部まで採寸するLYDIAなら、それぞれの身体にぴったり合ったスーツを仕立てることができます。

STYLE

【タキシードページを表示】

LYDIA

メニュー
HOME
LYDIAの品質
オーダースーツ
タキシード
店舗紹介
お問い合わせ

BRIDAL

オーダータキシード

結婚式はオーダータキシード。二次会は Lydia でお作りになったスーツで 出席してみたいかがでしょうか？

インポートの生地 (カニコ、ロ・ピ・ア、ダント、ゼニア...) を ¥120,000 という低価格で、日本の縫製工場にて入念なお仕立て上げて提供させていただきます。そして、お客様の最大のメリットとして、ご自身のお好みのデザインによるオーダータキシードを、無料にてレンタルさせていただきます。

STYLE

コレクション

【テンプレート】クール9 (ブルー) メイリオ

【HOMEページを表示】

【ジュエリーページを表示】

【修理ページを表示】

Language

このあしがしやれ創 **クレタナカ**

中央線三鷹駅南口、駅前中央通りを南へ約8分、定務・メガネ・時計の「クレタナカ」です。フォーマルからカジュアル、アクセサリーまで、お好みの商品にきっとお出するジュエリー、ご年配の方からお子様まで違和感のない「掛け心地」を目指したメガネ、ギフトにも喜ばれる掛時計や腕時計を取り扱っているお店です。是非一度「クレタナカへ」お気軽にお立ち寄り下さい。

眼鏡 補聴器 時計 宝飾
ジュエリーリフォーム
クレタナカ

HOME ジュエリー メガネ 補聴器 時計 ジュエリーリフォーム 修理 ブログ

HOME

MENU

ジュエリー
JEWELRY

ネックレスではシンプルに地金のみのデザインチェーンから冠婚葬祭には必要不可欠な真珠、アコヤ(和珠)白、黒真(南洋珠)、淡水パールを使ったフォーマルからカジュアルなステーションネックレスなどご用意。
シンプルなファッションリングから...続きはこちら>>

メガネ
GLASSES

メガネはオシャレのアイテムでありながら、視力を守る医療器具でもあります。
今のレンズは遠用や老眼用の他に遠近・中近・近々レンズや遠近・近視レンズなど多種多様な機能レンズがあります。当店で、メガネ調整士HOYA...続きはこちら>>

補聴器
HEARING AID

最近「テレビの音が大きい」「二重聞きが多い」とか、ご家族やお仲間から言われたり、悩んだりしていませんか。
聞こえに関するお悩みなど、お気軽にご相談ください。お客様の聞こえに合わせた補聴器の、続きはこちら>>

時計
WATCH/CLOCK

プロフィール

このあしがしやれ創 **クレタナカ**

〒181-0013
東京都三鷹市下連雀4-16-1
ボンメゾン1F

TEL
0422-43-4769

営業時間
10:00~19:00

定休日
毎週水曜日
(年末・年始・夏季休暇有)

モバイルサイト

携帯・スマホからアクセス!

このサイトを友達に教える

ギャラリー

最近の投稿

Language

このあしがしやれ創 **クレタナカ**

中央線三鷹駅南口、駅前中央通りを南へ約8分、定務・メガネ・時計の「クレタナカ」です。フォーマルからカジュアル、アクセサリーまで、お好みの商品にきっとお出するジュエリー、ご年配の方からお子様まで違和感のない「掛け心地」を目指したメガネ、ギフトにも喜ばれる掛時計や腕時計を取り扱っているお店です。是非一度「クレタナカへ」お気軽にお立ち寄り下さい。

HOME ジュエリー メガネ 補聴器 時計 ジュエリーリフォーム 修理 ブログ

HOME > ジュエリー

ジュエリー

JEWELRY

プロフィール

このあしがしやれ創 **クレタナカ**

〒181-0013
東京都三鷹市下連雀4-16-1
ボンメゾン1F

TEL
0422-43-4769

営業時間
10:00~19:00

定休日
毎週水曜日
(年末・年始・夏季休暇有)

モバイルサイト

携帯・スマホからアクセス!

このサイトを友達に教える

ギャラリー

最近の投稿

WEBサイト開設のお知らせ

バックナンバー

2017年8月(1)

カテゴリ

お知らせ

ネックレスではシンプルに地金のみのデザインチェーンから冠婚葬祭には必要不可欠な真珠、アコヤ(和珠)白、黒真(南洋珠)、淡水パールを使ったフォーマルからカジュアルなステーションネックレスなどご用意。
シンプルなファッションリングから...続きはこちら>>

シンプルなおしゃれなデザインが人気のダイヤモンドペンダント、アコヤ(和珠)白、黒真(南洋珠)、淡水パールを使ったフォーマルからカジュアルなステーションネックレスなどご用意。
続きはこちら>>

ドイツのメウカメオペンダント・ブローチ、クンストラー(日本でいう人間国宝)の称号を身元しているゲルハルト・シュミット氏製作。ジュエリーを越えた芸術作品です。
続きはこちら>>

イタリアライマ社製、神祕な3連ダイヤモンドを使用したペンダントネックレス(K18WG)
続きはこちら>>

ミステリアスセッティングされたペンダントヘッド付、18金を編んだダイヤの技術を見せつけたロータイプのネックレスです。
続きはこちら>>

Language

このあしがしやれ創 **クレタナカ**

中央線三鷹駅南口、駅前中央通りを南へ約8分、定務・メガネ・時計の「クレタナカ」です。フォーマルからカジュアル、アクセサリーまで、お好みの商品にきっとお出するジュエリー、ご年配の方からお子様まで違和感のない「掛け心地」を目指したメガネ、ギフトにも喜ばれる掛時計や腕時計を取り扱っているお店です。是非一度「クレタナカへ」お気軽にお立ち寄り下さい。

HOME ジュエリー メガネ 補聴器 時計 ジュエリーリフォーム 修理 ブログ

HOME > 修理

REPAIR

プロフィール

このあしがしやれ創 **クレタナカ**

〒181-0013
東京都三鷹市下連雀4-16-1
ボンメゾン1F

TEL
0422-43-4769

営業時間
10:00~19:00

定休日
毎週水曜日
(年末・年始・夏季休暇有)

モバイルサイト

携帯・スマホからアクセス!

このサイトを友達に教える

ギャラリー

最近の投稿

WEBサイト開設のお知らせ

バックナンバー

2017年8月(1)

カテゴリ

お知らせ

壁にぶつかりメガネが壊ってしまったのですが、直りますか？

正直受けないとお答えできないのですが、ぶつかりしで変形してしまったものはフレームに傷や亀裂をいれてしまったことになり、その部分は強度が弱くなります。症状が軽くて今回は仮に直しても、次の時は折れてしまう恐れがあります。

メガネに気付かず、おしりで踏んでしまいフレームを折ってしまったのですが、直りますか？

基本、折ってしまったフレームはロイ付け(溶接)をすれば直すことができます。但し、1週間程お預かりさせていただくと、工資が6~7千円程度かかってしまいます。

時計

時計が止まってしまったので電池交換してください。

よから話ですが...
この時計は太陽の光を蓄電して時計を動かすソーラーウォッチなので、しっかりと太陽の光を当ててください。
もし充分に太陽にあてても動かない場合はメーカー修理になります。

時間が狂うので電池交換してください。

こちらほとんどよから話ですが...
機械が壊れていて、直さんはスマートフォンや携帯電話をお持ちだと思います。
小さい機械が時計と交換することで簡単に時間が狂ったり、止まったりしてしまいます。
直さんなら携帯電話だけでなく、お好みの電化製品にも機械を使用している物も多いためご注意ください。
ちなみに軽いものでも当店でも機械を直すことが可能です。

【HOMEページを表示】

Language [Flags]

ときめきおしゃれ館
クレータナカ

中央線三鷹駅南口、駅前中央通りを南へ約8分、宝飾・メガネ・時計の「クレータナカ」です。フォーマルからカジュアル、アクセサリまで。
お好みの商品にきっと出会えるジュエリー、ご心配の方からお子様まで違和感のない心遣いを目指したメガネ、ギフトにも喜ばれる掛時計や腕時計を取り扱っている。是非一度「クレータナカへ」お気軽にお立ち寄り下さい。

眼鏡 補聴器 時計 宝飾
ジュエリーリフォーム
クレータナカ

ページを選択

HOME

MENU

ジュエリー
JEWELRY

ネックレスではシンプルに地金のみのデザインチェーンから箔類には必要不可欠な真珠。アコヤ(和珠)白、黒蝶(南洋珠)、淡水パールを使ったフォーマルからカジュアルなステーションネックレスなどご用意。
シンプルなおしゃれなリングから... 続きはこちら>>

時計
WATCH/CLOCK

贈答用の掛時計や腕時計、入学祝いや就職祝いにかわいらしい、様々な品質と最先端技術で愛されるSEIKO、CITIZENをはじめ、有名ではありませんが国産ムーブを使用した評判の良い国内ブランド品を取り扱っております。
もちろんカタログからでも... 続きはこちら>>

ジュエリーリフォーム
JEWELRY REFORM

サイズ直し、チェーン切れ等を直す修理、既製品の枠を使ったリフォーム、パーツを組み合わせて作り変えるセミオーダーがあります。
やはり0から作るフルオーダーは値段が簡単には出せないのですが、セミオーダーからは比較的簡単... 続きはこちら>>

メガネ

メガネはオシャレのアイテムでありながら、視力を守る医療器具でもあります。
今のレンズは遠用や老眼鏡の他に遠近・中近・近々レンズや調光・偏光レンズなど多種多様な機能レンズがあります。
当店では、メガネ調整士HOYA... 続きはこちら>>

【ジュエリーページを表示】

Language [Flags]

ときめきおしゃれ館
クレータナカ

中央線三鷹駅南口、駅前中央通りを南へ約8分、宝飾・メガネ・時計の「クレータナカ」です。フォーマルからカジュアル、アクセサリまで。
お好みの商品にきっと出会えるジュエリー、ご心配の方からお子様まで違和感のない心遣いを目指したメガネ、ギフトにも喜ばれる掛時計や腕時計を取り扱っている。是非一度「クレータナカへ」お気軽にお立ち寄り下さい。

ページを選択

Home > ジュエリー

ジュエリー

JEWELRY

ドイツのメノウカメオペンダント・ブローチ。クンストラー(日本でいう人間国宝)の称号を与えられているゲルハルト・シュミット氏製作。ジュエリーを超えた芸術作品です。
¥432,000

イタリアーライマ社製、興味され選んだランクの掛ったダイヤを使用したペンダントネックレス(K18WG)
¥798,000

ネックレスではシンプルに地金のみのデザインチェーンから箔類には必要不可欠な真珠。アコヤ(和珠)白、黒蝶(南洋珠)、淡水パールを使ったフォーマルからカジュアルなステーションネックレスなどご用意。
シンプルなおしゃれなリングから箔も大好きなダイヤモンド少なかラーストーンを使ったリング、アクセサリも気軽に使いたいだけ半貴石のロングネックレスやブレスレット、イヤリング、ピアスを取り扱っております。
¥798,000

バンコクで仕入れたルビーをデザイナーオリジナルデザインで飾って展示中。
もちろん販売いたします。
¥798,000

日本人らしい優雅なデザイン(和装)と和紙の上品さを18金でマッドな仕上げにして、南洋ゴールドパールの照りも引き立たせたバランスの絶妙な一品です。

【修理ページを表示】

Language [Flags]

ときめきおしゃれ館
クレータナカ

中央線三鷹駅南口、駅前中央通りを南へ約8分、宝飾・メガネ・時計の「クレータナカ」です。フォーマルからカジュアル、アクセサリまで。
お好みの商品にきっと出会えるジュエリー、ご心配の方からお子様まで違和感のない心遣いを目指したメガネ、ギフトにも喜ばれる掛時計や腕時計を取り扱っている。是非一度「クレータナカへ」お気軽にお立ち寄り下さい。

ページを選択

Home > 修理

修理

REPAIR

よくある話ですが...
この時計は太陽の光を蓄電して時計を動かすソーラーウォッチなので、しっかりと太陽の光を与えてください。
もし十分に太陽にあてても動かない場合はメーカー修理になります。

時間が狂うので電池交換してください。

こちらほとんどによくあるのですが...
磁気帯といわれていて、皆さんはスマートフォンや携帯電話をお持ちだと思います。
小さい磁器が時計と接触することで簡単に時間が狂ったり、止まったりしてしまいます。
残念ながら携帯電話だけではなく、お使いの電化製品にも磁石を使用している物も多いのでご注意ください。
ちなみに軽いものでしたら当店でも磁気を抜くことは可能です。

ジュエリー

K18のネックレスが切れてしまったのですが、直りますか？

メカニカルに気が付かず、おしりでも踏んでしまいフレームが曲がってしまったのですが、直りますか？

基本、折ってしまったフレームはロー付け(溶接)をすれば直ります。ただし、1週間程お預かりさせていただくと、工費が6~7千円かかってしまいます。

時計

時計が止まってしまったので電池交換してください。

程度やネックレスの形状にもよりますが、熱を加えるロー付け(溶接)をすれば基本直ります。ただし、切れてしまった場所の1cmほどは熱によって固まってしまうので、ご了承ください。
¥1,500~
また石付などの場合、熱を加えられないので少し値段は上がりませんが、修理は可能です。

【テンプレート】カワイイ6 (グリーン) メイリオ

【HOMEページを表示】

【ジュエリーページを表示】

【修理ページを表示】

中央線三鷹駅南口、駅前中央通りをへ約8分、宝飾・メガネ・時計の「クレアタナカ」です。フォーマルからジュエル、アクセサリまで。お好みの商品にきっと出会えるジュエリー、ご年配の方からお子様まで違和感のない「掛け心地」を目指したメガネ、ギフトにも喜ばれる掛時計や腕時計を取り扱っているお店です。是非一度「クレアタナカへ」へお気にお立ち寄り下さい。

メニュー
HOME
ジュエリー
メガネ
補聴器
時計
ジュエリーリフォーム
修理
ブログ

MENU

ジュエリー
JEWELRY

ネックレスではシリアルに地金だけのデザインから冠婚葬祭には必要不可欠な真珠アコヤ(和珠)白、黒蝶(南洋珠)、淡水パールを使ったフォーマルからカジュアルなステーションネックレスなどご用意。

シリアルなファッションから 続きはこちら>>>

メガネ
GLASSES

メガネはオcularのアイテムでありながら、視力を守る医療器具でもあります。

今のレンズは遠用や老眼鏡の他にも遠近・中近・近々レンズや調光・偏光レンズなど多種多様な機能レンズがあります。

当店では、メガネ調整士HOYA 続きはこちら>>>

補聴器
HEARING AID

最近「テレビの音大きい...」「二度聞きが多い...」とか、ご家族やお仲間から言われたり、悩んだりしていませんか？

聞こえに関するお悩みなど、お気軽にご相談ください。

お客様の聞こえに合わせた補聴器の..... 続きはこちら>>>

時計

中央線三鷹駅南口、駅前中央通りをへ約8分、宝飾・メガネ・時計の「クレアタナカ」です。フォーマルからジュエル、アクセサリまで。お好みの商品にきっと出会えるジュエリー、ご年配の方からお子様まで違和感のない「掛け心地」を目指したメガネ、ギフトにも喜ばれる掛時計や腕時計を取り扱っているお店です。是非一度「クレアタナカへ」へお気にお立ち寄り下さい。

メニュー
HOME
ジュエリー
メガネ
補聴器
時計
ジュエリーリフォーム
修理
ブログ

JEWELRY

石のロングネックレスやブレスレット、イヤリング、ピアスを取り扱っております。

ドイツのメウカメイトンブランドのクンストラ(日本でいう人間国宝)の称号を与えられているケルムト・シュミット氏製作。ジュエリーを超えた芸術作品です。

イタリア製、吟味され選んだランクの掛時計を使用したペンダントネックレス(K18WG)

シリアルなファッションから誰もが大好きな「イベント」や希少なカラーストーンを使ったリングやイヤリングも、気軽に使っていただける半

パソコンで仕入れたルビーをデザインしたデザインを纏って展示中。もちろん販売いたします。

¥798,000

¥432,000

¥798,000

中央線三鷹駅南口、駅前中央通りをへ約8分、宝飾・メガネ・時計の「クレアタナカ」です。フォーマルからジュエル、アクセサリまで。お好みの商品にきっと出会えるジュエリー、ご年配の方からお子様まで違和感のない「掛け心地」を目指したメガネ、ギフトにも喜ばれる掛時計や腕時計を取り扱っているお店です。是非一度「クレアタナカへ」へお気にお立ち寄り下さい。

メニュー
HOME
ジュエリー
メガネ
補聴器
時計
ジュエリーリフォーム
修理
ブログ

REPAIR

時計が止まってしまったので電池交換してください。

よくある話ですが... この時計は太陽の光を蓄電して時計を動かすソーラーウォッチなので、しっかりと太陽の光を与えてください。もし十分に太陽にあてても動かない場合はメーカー修理になります。

時間が狂うので電池交換してください。

壁にぶつかりメガネが曲がってしまったのですが、直りますか？

正直見てみないとお答えできないのですが、ぶつかりして変形してしまったものにはフレームに傷や亀裂をいれてし

ったことになり、その部分は強度が弱くなります。症状が軽くて今回は仮に直せたととしても、次の時は折れてしまう恐れがあります。

メガネに気付かず、おしりでも踏んでしまいフレームを折り曲げてしまったのですが、直りますか？

基本、折れてしまったフレームは0-付け(溶接)をすれば直すことができます。但し、1週間程お預かりさせていただくと、工賃が6~7千円程掛かってしまいます。

時計

よくある話ですが... この時計は太陽の光を蓄電して時計を動かすソーラーウォッチなので、しっかりと太陽の光を与えてください。もし十分に太陽にあてても動かない場合はメーカー修理になります。

時間が狂うので電池交換してください。

こちら、ほんとはよくあるのですが

【テンプレート】カワイイ6 (グリーン) メイリオ

【寸法・丈直しページを表示】

【リメイク・リフォームページを表示】

【よくある質問ページを表示】

**かたぎり洋服
洋服直しセンター**
tel: 053-436-0240

近松市中央区「かたぎり洋服直しセンター」です。
洋服のお直し金額、なんでもご相談ください。
既製のドレスやステージ衣装のお直し、制服、法被の補修・お直し、着物や帯のリフォーム・リメイクまで幅広くお引き受けします。
駐車場を完備しております。お気軽にお越しください。

ホーム	寸法・丈直し	修理・補修	リメイク・リフォーム	よくある質問	店舗情報
Home / 寸法・丈直し	現在表示中				

寸法・丈直し

裾、袖の丈直し、ウエスト、身幅、袖幅、肩幅などの詰め、出しなど、特にお直しもお任せください。

※このページの後半には、一般的なお直しと費用（目安）の一覧があります。
※記載されている金額はすべて「税込」です。

→「一般的なお直し料と費用の目安はこちら」

寸法・丈直しの実際紹介

CASE1
👕 **タンクトップの裾ぐり**

お気に入りのタンクトップの裾ぐり、袖ぐりを小さくしたいのご依頼のお品物です。
肩の部分で詰めて仕上げました。単独に詰めだけでは前後で肩巾に差が出てしまいますが、そうならないよう全体を合わせてお直ししました。

お直し前

お直し後

費用の目安 1,500円～2,500円

CASE2
👕 **デザインシャツの丈詰め**

デザインシャツの丈詰めのご依頼のお品物です。
サイズのお直しの後、特製な袖口や裾のフリルも再現し、元のお品物の雰囲気を保つように仕上げました。このような特製なお直しもお任せください。

お直し前

お直し後

INFORMATION

かたぎり洋服直しセンター
〒433-8117
近松市中央区高丘5丁目31-17
TEL: 053-436-0240

- 営業時間
9:30～18:30
- 定休日
日曜日
- 駐車場
お店の前に2台、お店の向かいにも2台駐車可能です。

モバイルサイト

QRを読み込んでアクセス

最近の投稿

ジャケット・スーツや背広の上着・ブレザーなどのお直し
コートは神のお直しでスタイリッシュに！
ステージ衣装のお直し
着物をリメイクしてお洋服に
既製のドレス・衣装のお直し

メニューリスト

ホーム
寸法・丈直し
修理・補修
リメイク・リフォーム
よくある質問

**かたぎり洋服
洋服直しセンター**
tel: 053-436-0240

近松市中央区「かたぎり洋服直しセンター」です。
洋服のお直し金額、なんでもご相談ください。
既製のドレスやステージ衣装のお直し、制服、法被の補修・お直し、着物や帯のリフォーム・リメイクまで幅広くお引き受けします。
駐車場を完備しております。お気軽にお越しください。

ホーム	寸法・丈直し	修理・補修	リメイク・リフォーム	よくある質問	店舗情報
Home / リメイク・リフォーム			現在表示中		

リメイク・リフォーム

着物や愛着のあるお品物を新たなアイテムとして再生いたします。各種ご提案いたします。あきらめていたものでも、ぜひ一度ご相談ください。
また、お持ち込み生地での、新作製作もお受けしています。
※記載されている金額はすべて税込です。

リメイク・リフォームの実際紹介

CASE1
👗 **着物を作務衣にリメイク**

お持込のお着物を作務衣にリメイクしました。

愛着があっても、なかなか出番のなかったお着物が、日常的にお使いいただけるおしゃれな作務衣に生まれ変わりました。

費用の目安33,000円～
(素材代含む)

CASE2
👗 **スカートの新規製作**

お持ち込みの生地で作新にお仕立てし、裏付きのタイトスカートです。後ろにはペンツがあります。

リメイク・リフォーム

費用の目安

モバイルサイト

QRを読み込んでアクセス

最近の投稿

ジャケット・スーツや背広の上着・ブレザーなどのお直し
コートは神のお直しでスタイリッシュに！
ステージ衣装のお直し
着物をリメイクしてお洋服に
既製のドレス・衣装のお直し

メニューリスト

ホーム
寸法・丈直し
修理・補修
リメイク・リフォーム
よくある質問

**かたぎり洋服
洋服直しセンター**
tel: 053-436-0240

近松市中央区「かたぎり洋服直しセンター」です。
洋服のお直し金額、なんでもご相談ください。
既製のドレスやステージ衣装のお直し、制服、法被の補修・お直し、着物や帯のリフォーム・リメイクまで幅広くお引き受けします。
駐車場を完備しております。お気軽にお越しください。

ホーム	寸法・丈直し	修理・補修	リメイク・リフォーム	よくある質問	店舗情報
Home / よくある質問				現在表示中	

よくある質問

お客さまからよくいただくご質問と回答をまとめました。
他にご不明な点がございましたら、お気軽にお問合せください。

よくある質問

Q お店に行く前に連絡は必要ですか？

事前のご連絡や予約などは必要ありません。
営業時間に、直接ご来店ください。

Q 来店しなくても見取りは可能ですか？

お見取りは、実際にお品物を見せていただき、お客様の要望を伺った上で表示させていただきますいております。
金額のおよその目安については各ページの、実際と料金をご覧ください。

Q 配達、引き取りはしてくれますか？

店頭でのお預かり（受付）、店頭での仕上がり品のお渡しとなります。

Q 駐車場はありますか？

店舗前に2台駐車可能です。また、道路の向かい側にも2台分の駐車スペースをご用意しています。（計4台分）

INFORMATION

かたぎり洋服直しセンター
〒433-8117
近松市中央区高丘5丁目31-17
TEL: 053-436-0240

- 営業時間
9:30～18:30
- 定休日
日曜日
- 駐車場
お店の前に2台、お店の向かいにも2台駐車可能です。

モバイルサイト

QRを読み込んでアクセス

最近の投稿

ジャケット・スーツや背広の上着・ブレザーなどのお直し
コートは神のお直しでスタイリッシュに！
ステージ衣装のお直し
着物をリメイクしてお洋服に
既製のドレス・衣装のお直し

メニューリスト

ホーム
寸法・丈直し
修理・補修
リメイク・リフォーム
よくある質問

【寸法・丈直しページを表示】

【リメイク・リフォームページを表示】

【よくある質問ページを表示】

新居市中央「かたぎり洋服直しセンター」です。洋服のお直し全般、なんでもご相談ください。長袖のドレスやステータス衣装のお直し、制服、法被の納骨・お直し、着物や帯のリフォーム・リメイクまで幅広くお引き受けします。靴磨きも完備しております。お気軽にお越しください。

ページを選択

Home > 寸法・丈直し

寸法・丈直し

費用の目安 1,500円～2,500円

CASE2

☞ デザインシャツの丈詰め

デザインシャツの丈詰めのご依頼のお品物です。サイズのお直しの後、特徴的な袖口や裾のフリルも再現し、元のお品物の雰囲気を保つように仕上げました。このような特殊なお直しもお任せください。

お直し前

お直し後

お直し前

お直し後

新居市中央「かたぎり洋服直しセンター」です。洋服のお直し全般、なんでもご相談ください。長袖のドレスやステータス衣装のお直し、制服、法被の納骨・お直し、着物や帯のリフォーム・リメイクまで幅広くお引き受けします。靴磨きも完備しております。お気軽にお越しください。

ページを選択

Home > リメイク・リフォーム

リメイク・リフォーム

CASE2

☞ スカートの新規製作

お持ち込みの生地で新たに仕立てた、裏付きのタイトスカートです。後ろにはパンツがあります。

正面

バック

費用の目安 13,000円～ (素材代含まず)

CASE1

☞ 着物を作務衣にリメイク

お持込のお着物を作務衣にリメイクしました。愛着があっても、なかなか出番のなかったお着物が、日常にお使いいただけるおしゃれな作務衣に生まれ変わりました。

費用の目安33,000円～ (素材代含まず)

新居市中央「かたぎり洋服直しセンター」です。洋服のお直し全般、なんでもご相談ください。長袖のドレスやステータス衣装のお直し、制服、法被の納骨・お直し、着物や帯のリフォーム・リメイクまで幅広くお引き受けします。靴磨きも完備しております。お気軽にお越しください。

ページを選択

Home > よくある質問

よくある質問

お客さまからよくいただくご質問と回答をまとめました。他にご不明な点がありましたら、お気軽にお問合せください。

よくある質問

Q 配達、引き取りはしてくれますか？

店頭でのお預かり（受付）、店頭での仕上がり品のお渡しとなります。

Q 駐車場はありますか？

店舗前に2台駐車可能です。また、道路の向かい側にも2台分の駐車スペースをご用意しています。（計4台分）

Q 支払いはどのようにになりますか？

お品物を持って店頭にお越しいただいた際にお見積いたします。基本的に前払いをお願いしています。なお、お支払いは現金のみとなります。ご了承ください。

Q 急いで（すぐに、当日中に）直しをお願いしたいのですが、対応してもらえますか？

お急ぎでのお直しも、ご相談の上、可能な限り対応させていただきます。ただし当日のお直しは、お受けしていません。

Q バッグのファスナー、止め金具などの交換もできますか？

お直しできるのは洋服のみとなります。バックなどの修理、補修はお受けできません。

Q どんな素材でもお直し可能ですか？

布素材のみとなります。革製品やダウン製品などのお直しはお受けしていません。布素材の場合でも生地の種類や状態により対応ができません。手数ですが、現物をお持ちになってご来店いただければ確実です。

Q お店に行く前に連絡は必要ですか？

事前のご連絡や予約などは必要ありません。営業時間に、直接ご来店ください。

Q 来店しなくても見積りは可能ですか？

お見積りは、実際にお品物を見せていただき、お客様の要望を伺った上で提示させていただきます。金額のおよその目安については各ページの、実例と料金をご覧ください。

【寸法・丈直しページを表示】

【リメイク・リフォームページを表示】

【よくある質問ページを表示】

かたぎり洋服
洋服直しセンター
tel:053-436-0240

浜松市中区「かたぎり洋服直しセンター」です。
洋服のお直し全般、なんでもご相談ください。

既製のドレスやステージ衣装のお直し、制服、法被の補修・お直し、着物や帯のリフォーム・リメイクまで幅広くお引き受けします。
駐車場を完備しております。お気軽にお越しください。

メニュー

ホーム
寸法・丈直し
修理・補修
リメイク・リフォーム
よくある質問
店舗情報

裾、袖の丈直し。ウエスト、身幅、袖幅、肩幅などの詰め、出しなど、特殊なお直しもお任せください。

※このページの後半には、一般的なお直しと費用（目安）の一覧があります。
※記載されている金額はすべて「税込」です。

->[一般的なお直し例と費用の目安はこちら]

寸法・丈直しの実例紹介

CASE1
タンクトップの襟ぐり

お気に入りのタンクトップの襟ぐり、袖ぐりを小さくしたいのご依頼のお品物です。肩の部分で詰めて仕上げました。単純に詰めだけでは前後で肩巾に差が出てしまいますが、そうならないよう全体を合わせてお直ししています。

費用の目安
1,500円～2,500円

CASE2
デザインシャツの丈詰め

デザインシャツの丈詰めのご依頼のお品物です。
サイズのお直しの後、特徴的な袖口や裾のワッフルも再現し、元のお品物の雰囲気を保つように仕上げました。このような特殊なお直しもお任せください。

かたぎり洋服
洋服直しセンター
tel:053-436-0240

浜松市中区「かたぎり洋服直しセンター」です。
洋服のお直し全般、なんでもご相談ください。

既製のドレスやステージ衣装のお直し、制服、法被の補修・お直し、着物や帯のリフォーム・リメイクまで幅広くお引き受けします。
駐車場を完備しております。お気軽にお越しください。

メニュー

ホーム
寸法・丈直し
修理・補修
リメイク・リフォーム
よくある質問
店舗情報

着物や愛着のあるお品物を新たなアイテムとして再生いたします。各種ご提案いたします。あきらめていたものでも、ぜひ一度ご相談ください。
また、お持ち込み生地での、新たな製作もお受けしています。
※記載されている金額はすべて税込です。

リメイク・リフォームの実例紹介

CASE1
着物を作務衣にリメイク

お持込のお着物を

作務衣にリメイクしました。
愛着があっても、なかなか出番のなかったお着物が、日常的にお使いいただけるおしゃれな作務衣に生まれ変わりました。

費用の目安33,000円～
(素材代含まず)

CASE2
スカートの新規製作

お持ち込みの生地で新たにお仕立てした、裏付きのタバスカートです。後ろにはバックがあります。

かたぎり洋服
洋服直しセンター
tel:053-436-0240

浜松市中区「かたぎり洋服直しセンター」です。
洋服のお直し全般、なんでもご相談ください。

既製のドレスやステージ衣装のお直し、制服、法被の補修・お直し、着物や帯のリフォーム・リメイクまで幅広くお引き受けします。
駐車場を完備しております。お気軽にお越しください。

メニュー

ホーム
寸法・丈直し
修理・補修
リメイク・リフォーム
よくある質問
店舗情報

よくある質問

Q
お店に行く前に連絡は必要ですか？

事前のご連絡や予約などは必要ありません。
営業時間に、直接ご来店ください。

Q
来店しなくても見積りは可能ですか？

お見積りは、実際にお品物を見せていただき、お客様のご要望を伺った上で提示させていただいております。
金額のおよその目安については各ページの、実例と料金をご覧ください。

Q
配達、引き取りはしてくれますか？

店頭でのお預かり（受付）、店頭での仕上がり品のお渡しとなります。

Q
駐車場はありますか？

店舗前に2台駐車可能です。また、道路の向かい側にも2台分の駐車スペースをご用意しています。（計4台分）

Q
支払いはどのようになりますか？

お品物を持って店頭にお越しください。

【テンプレート】シンプル16 (オレンジ) メイリオ

【ガラスリペアページを表示】

Kongoo358

フロントガラスリペア・ヒビ割れ修理始め、経年のタイヤ空気セラミックスエア、車内セラミックスオゾン除菌・脱臭、セラミックスエアコン添加剤、モール磨き、ガラスウロコ除去
 要車のことなら、すべての悩みをご相談ください。お客様の満足と笑顔のために。
 コングーショップがすべての窓口をひとつにします。

ガラスリペア セラミックスエア 空調強力脱臭機 高音質化 モール磨き ガラスウロコ除去 施工料金 店舗情報 初めての方へ 最新情報

信頼のカーケアブランド 施工依頼 コングー358ショップ

カーケアのプロフェッショナルブランド

kongooshop.com

お気軽にお問い合わせください
OPEN 9:00 052-485-7509 愛知県あま市坂牧阿原120-1
CLOSE 20:00 080-4966-0358 http://kongooshop.com

ガラスリペア

会社情報

Kongoo358

コングー358ショップ
 〒490-1115
 愛知県あま市坂牧阿原120-1
 TEL: 052-485-7509
 FAX: 052-485-7519

■モバイルサイト

携帯やスマホからアクセス

このサイトを友達に教える

リンクメニュー

- ガラスリペア
- セラミックスエア
- 驚異の脱臭力
- 驚きの高音質に
- モール磨き

ガラスリペア生活応援価格!

1箇所目	15,000円(税別)	⇒ さらに半額!! 7,500円(税別)
2箇所目から	7,500円(税別)	⇒ さらに半額!! 3,750円(税別)

携帯やスマホからアクセス

【セラミックスエアページを表示】

Kongoo358

フロントガラスリペア・ヒビ割れ修理始め、経年のタイヤ空気セラミックスエア、車内セラミックスオゾン除菌・脱臭、セラミックスエアコン添加剤、モール磨き、ガラスウロコ除去
 要車のことなら、すべての悩みをご相談ください。お客様の満足と笑顔のために。
 コングーショップがすべての窓口をひとつにします。

ガラスリペア セラミックスエア 空調強力脱臭機 高音質化 モール磨き ガラスウロコ除去 施工料金 店舗情報 初めての方へ 最新情報

セラミックスエア

会社情報

Kongoo358

コングー358ショップ
 〒490-1115
 愛知県あま市坂牧阿原120-1
 TEL: 052-485-7509
 FAX: 052-485-7519

■モバイルサイト

携帯やスマホからアクセス

このサイトを友達に教える

リンクメニュー

- ガラスリペア
- セラミックスエア
- 驚異の脱臭力
- 驚きの高音質に
- モール磨き

エア・グー (セラミックスエア装置)

「まるで高級じゅうたんを走っている様」
 「んんっ!! なんか違う?」
 そんな声を聞いていただけます。

最高級セラミックスが浸透!
 タイヤの性能が飛躍的に向上!

世界初! Ceramics AIR GOO セラミックスエア装置

空気中に魔法!

- 魔法がかかったように路面からの汚物を吸い、車内を浄化します。
- 胎が低圧が大幅に回復 燃費が向上します。
- 燃費改善性 コーナーの安定性、制動での制動性能を全分生んで威力を発揮!
- 胎の目立た、濡れた路面でも滑りしにくく感覚!
- パイプ 自動車専用タイプ!
- 毎年1回約10,000円を削減に交換

タイヤの空気を入れ替え!
 その瞬間から違いを体験!

燃費向上は当たり前!
 みんなでも認める人気!!

「燃費計の数字が上がりました!!」
 「コトコトとした道路からの突き上げが薄らかになった!!」
 「カーブを曲がる時ずっつとスムーズに曲がります!!」

エアグーは世界初の体験できるセラミック空気添加装置です!
 理由は...? ですが乗っていただけわかれます!! といふ少し不思議な商品ですが、不思議な商品でかつけるのはもったいないなすぎる商品です!
 体験していただければわかります。そしてきっとやみつきになること間違いなしです!

セラミックスエア装置 「AIR GOO」
 販売価格 45,000円

セラミックスエアケース
 販売価格 50,000円

※さらに効果的なエアグーをさらに効果的なエアグーに交換!

【店舗情報ページを表示】

Kongoo358

フロントガラスリペア・ヒビ割れ修理始め、経年のタイヤ空気セラミックスエア、車内セラミックスオゾン除菌・脱臭、セラミックスエアコン添加剤、モール磨き、ガラスウロコ除去
 要車のことなら、すべての悩みをご相談ください。お客様の満足と笑顔のために。
 コングーショップがすべての窓口をひとつにします。

ガラスリペア セラミックスエア 空調強力脱臭機 高音質化 モール磨き ガラスウロコ除去 施工料金 店舗情報 初めての方へ 最新情報

店舗情報

会社情報

Kongoo358

コングー358ショップ
 〒490-1115
 愛知県あま市坂牧阿原120-1
 TEL: 052-485-7509
 FAX: 052-485-7519

■モバイルサイト

携帯やスマホからアクセス

このサイトを友達に教える

リンクメニュー

- ガラスリペア
- セラミックスエア
- 驚異の脱臭力
- 驚きの高音質に
- モール磨き

ご挨拶

コングーショップは、長年、外車カーディーラー様を中心にカーケアサポートの施工・カーケア商品の提供をしてまいりました。これまで積み上げた経験と技術力を発揮して、今よりも多くの方の愛車で、長く楽しく乗りつづけていただくために、一般向けのサービスを行える店舗を出店いたしました。
 気軽に愛車の困りごとを相談できる場所として、愛されるカーケアショップを作ります。

コングー358 3つのごだわり

ごだわり1
 弊社の全商品は、効果が出なければ全額返金します!
 弊社の商品は、まるで魔法のような効果で、初めてのお客様は半信半疑ですが、施工半額キャンペーンでお試しいたします。
 しかし、施工後の結果に、驚きとともに納得され大変喜んでいただいています。
 「次もコングーさんをお願いします! ありがとう!」
 そう言っていたのが、私たちの仕事の誇りです。

ごだわり2
 すぐ見える・感じる効果を一瞬に開発しています。
 ガラスリペアも大好評のガラスウロコ除去剤・モール磨き剤も、そして今、世界に注目されつつあるセラミックスエアの技術も、施工してすぐわかる結果を出せるまで、徹底を貫きます。重層なチェックを経て開発しています。
 他の会社が販売するような唯一無二の商品を、コングーはこれからもあなたにお届けしてまいります。どうぞご期待ください!

ごだわり3
 世の中にまだない、みんなが求める良い商品・サービスをこれからもお届けします。
 あなたの「ありがとう」の笑顔を感じながら、日々サービスを提供しております。
 「良いものを安く」愛車は1年を通し維持費がかかります。
 大切な足として、安全に、快適に、そして運転が楽しくなるように、弊社の施工は、料金を半額で提供することになりました! 是非、コングー358へお越しください。最高のサービスを受け取ってください!

【ガラスリペアページを表示】

Kongoo358

フロントガラスリペア・ヒビ割れ修理、経年のタイヤ空気セラミックスエア、車内ミクスオンゾン除菌・脱臭、セラミックスエアコン添加剤、モール磨き、ガラスクロコ除菌。愛車のことなら、すべての悩みをご相談ください。お客様の満足と笑顔のために。コングーショップすべての窓口をひとつにします。

ページを選択

信頼のカーケアブランド 施工依頼 コングー358ショップ

お電話お問い合わせください
OPEN 9:00 052-485-7509 豊前市東浜町豊前120
CLOSE 20:00 080-4966-0358 http://kongooshop.com

ガラスリペア

1箇所目 15,000円(税別) ⇒ さらに半額!! 7,500円(税別)

2箇所目から 7,500円(税別) ⇒ さらに半額!! 3,750円(税別)

ウインドウリペアのメリット

- 修復したら視界や強度ともに大幅に向上いたします。
- ※ただしキズの状態によっては修復跡が残ります。
- ※走行上、跡が気になる方にはガラス交換をおススメします。
- ガラス交換よりも安価で修繕できます。
- 短時間(30分から1時間程度)での修繕が可能です。

BEFORE **AFTER**

ガラスのヒビは、放っておくと大変危険です！

ガラスにヒビ割れができてから、時間が経てばそれだけ割れた部分からゴミや塵が入ってきます。

- 温度変化によってヒビ割れが広がってしまう
- 走行中の風圧により、ヒビ割れが広がる
- 走行中の振動や車体のねじれで、割れが広がる
- ドアの開閉時の内圧で、割れが広がる

■できるだけ早い修復をおススメしますが、それまでヒビ内部にゴミや塵などの異物が入らないように傷口テープなどでふさいでください。

【セラミックスエアページを表示】

Kongoo358

フロントガラスリペア・ヒビ割れ修理、経年のタイヤ空気セラミックスエア、車内ミクスオンゾン除菌・脱臭、セラミックスエアコン添加剤、モール磨き、ガラスクロコ除菌。愛車のことなら、すべての悩みをご相談ください。お客様の満足と笑顔のために。コングーショップすべての窓口をひとつにします。

ページを選択

セラミックスエア

Home : セラミックスエア

エア・グー (セラミックスエア装置)

「まるで高級じゅうたんを走っている様」「んっ!! なんか違う?」
そんな声を一番にいただきます。

最高級セラミックスが浸透! タイヤの性能が飛躍的に向上!

世界初! **AIR GOO** セラミックスエア装置

空気中に散布!

タイヤの空気を入れ替えず! その瞬間から違いを体験!

セラミックスエア装置 (AIR GOO) 価格 45,000円〜
セラミックスエアサービス (25分) 価格 50,000円〜

燃費向上は当たり前!
みんなでも密かな人気!!

「燃費計の数字が上がりました!!」
「コックピットとした道路からの突き上げが滑らかになった!」
「カーブを曲がる時ずっとうっとスムーズに曲がります!!」

エア・グーは世界初の体験できるセラミック空気添加装置です!
理由は、...? ですが乗っていただければわかります! とい

少し不思議な商品ですが、不思議な商品でかたつけるのもつけない商品です!
体感していただければわかります。そしてきっとやみつきになること間違いなしです!

体感できなければ料金は頂きません!!

当店はセラミックスエア装置 (エア・グー) 取扱店です

1回目の充填で変化の違いに気づくはずですが! はじめての重鎮でタイヤのゴムにセラミックスが浸透していきます。そして約4週間後にもう一度タイヤの空気を入れ替えるとホールまでセラミックスが浸透して更にフィーリングが向上します! その後は通常の空気OKです!

注入後の変化

- 3~4日間位タイヤが固くなるため、ゴツゴツ感・タイヤノイズが出ます。セラミックスが浸透している証拠です。(ゴツゴツ感、タイヤノイズはタイヤメーカーによって異なります)
- セラミックスがタイヤゴム、ホイール等に時間をかけて浸透していきます。(完全に浸透するまでに約一か月間ですが、タイヤメーカーによって異なります)
- 1日1日が変化していきます。
 - ・路面からのショックを吸収し、乗り心地が進化します。
 - ・転がり抵抗が大幅に低減し、燃費が向上します。
 - ・直進安定性・コーナーの追従性、悪路での走破性などあらゆるシーンで威力を発揮します。
 - ・雨の日などの、ぬれた路面でも吸い付く感覚が味わえます。
 - ・高速道路での車線変更が今まで以上にスムーズな動きが味わえます。
- 1か月過ぎて再度注入するとベストです。又は1年に1度注入をお勧めいたします。
- エアが減った場合は、通常のエアを足してください。

体験されたお客様の声

ミニカーで大阪から来店されたS様
「少し走っただけですぐに違いが分かりました! いつもプレイングのルームミラーがブレていない! 車自体が変わった感じがです!」

【店舗情報ページを表示】

Kongoo358

フロントガラスリペア・ヒビ割れ修理、経年のタイヤ空気セラミックスエア、車内ミクスオンゾン除菌・脱臭、セラミックスエアコン添加剤、モール磨き、ガラスクロコ除菌。愛車のことなら、すべての悩みをご相談ください。お客様の満足と笑顔のために。コングーショップすべての窓口をひとつにします。

ページを選択

店舗情報

Home : 店舗情報

ご挨拶

コングーショップは、長年、外車ディーラー様を中心にカーサポートの施工・カーケア商品の提供をしてまいりました。これまで積み上げた経験と技術力を発揮して、今より多くの方の愛車で、長く楽しく乗りつづけていただくために、敵向けのサービスを行える店舗を出店いたしました。気軽に愛車の困りごとを相談できる場所として、愛されるカーケアショップを作ります。

コングー358 3つのこだわり

こだわり1

弊社の全商品は、効果が出なければ全額返金します! 弊社の商品は、まるで魔法のような効果に、初めてのお客様半額半額ですが、施工半額キャンペーンでお試されます。しかし、施工後の結果に、驚きとともに納得され大変喜んでいただいています。
「次もコングーさんをお願いします! ありがとうございます!」
そう言っていただけるのが、私たちの仕事の誇りです。

こだわり2

すぐ見える・感じる効果を第一に開発しています。ガラスリペアも大好評のガラスクロコ除菌剤・モール磨き剤、そして今、世界に注目されつつあるセラミックスエアの術も、施工してすぐわかる結果を出せるまで、資源を惜みず、厳重なチェックを経て開発しています。他の会社が嫉妬するような唯一無二の商品を、コングーはこれからもあなたにお届けしてまいります。どうぞご期待ください。

こだわり3

世の中にまだない、みんなが求める良い商品・サービスをこれからもお届けします。
あなたの「ありがとう」の笑顔を感じながら、日々サービスを提供しております。
「良いものをより安く!」愛車は1年を通し維持費がかかります。大切な足として、安全に、快適に、そして運転が楽しくなるように、弊社の施工は、料金を半額で提供することにいたしました! 是非、コングー358へお越しください、最高のサービスを受け取ってください!

会社情報

店舗名 コングー358ショップ (こんぐーさんごーはちしょつぷ)

住所 〒490-1115 愛知県あま市坂牧阿原 120-1

TEL 052-485-7509

FAX 052-485-7519

営業時間 9:00~20:00

定休日 なし

駐車場 3台駐車可

アクセス

Map Data by © 2014 SUENRO, © 2014 ASHIKAWA, © 2014 NAGANOKI, © 2014 ABURA, © 2014 NAGAMAKI, © 2014 AWAKA, © 2014 NISHINOMIYA, © 2014 Nishimiya Shrine, © 2014 Map data © 2014 Google, © 2014 Terms of Use

【ガラスリペアページを表示】

【セラミックエア-クーページを表示】

【店舗情報ページを表示】

【ペダルハウスとはページを表示】

『ペダルハウス』は知多半島のサイクリングコース・駐車場・食事・お土産のご案内・サービスを提供します。

ペダルハウスとは
最新情報
Foods
Rentals&tours
会員登録
アクセス

ペダルハウスとは

ペダルハウスとは

『ペダルハウス』は株式会社知多半島ナビが、安心して知多半島でのサイクリングを楽しんで頂けるように、自転車利用の観光客と地元のお客様のニーズに応える為に、駐車場の案内、サイクリングコース案内、食事案内、お土産等の物販などさまざまなサービスを提供する、「道の駅」ならぬ、自転車の為の「ピットインハウス」です。

イオンモール常滑店は、第1号店・中部の拠点としてオープンしました。本部拠点は今後北部、南部と拡大し、更にはファンチャイム展開も目指し地域の拠点を増やしながら地域活性化に貢献する事業に取組んでいます。今後は、様々なスポーツ施設により、高齢化社会に対応すべく、健康寿命延伸へと繋がる企画づくりへもチャレンジしていきます！

楽しみ方

ズバリ知多半島を丸ごと自転車でのって楽しみましょう！サイクリスト専用のツアー情報や、観光地のご案内、スタンド設置店にあるおともなしとして、お好きな特典などもご利用いただけます。(時間・内容はそれぞれとなります)初心者からアスリートまで、お楽しみ頂けるコースをご用意いたします。マイカーでお越しの方も自転車のレンタルのご用意もございます。

参加の仕方

ツアーのお申込みは簡単、事前にお電話か当日窓口にてお申込み下さい。自転車のレンタルにつきましては台数に制限があるため、事前確認をおすすめいたします。

店舗情報

ペダルハウス & CHITA PASTELS
知多県常滑市りんくう町
2丁目20番5号

TEL/FAX
0569-89-8215

営業時間
10:00~19:00
(自転車貸出受付は17:30、貸出は18:30まで)

閉鎖期間
1月15日~3月14日
(初年度は営業致します。)

モバイルサイト

携帯・スマホからアクセス

リンクメニュー

ペダルハウスとは
最新情報
Foods
Rentals&tours
会員登録
アクセス

最近の投稿

第47回中部サイクリング大会 大会結果報告・実績内容

バックナンバー
2015年11月 (1)

カテゴリー
お知らせ

【Foodsページを表示】

『ペダルハウス』は知多半島のサイクリングコース・駐車場・食事・お土産のご案内・サービスを提供します。

ペダルハウスとは
最新情報
Foods
Rentals&tours
会員登録
アクセス

Home > Foods

チャタペニンシュラ

Foods & Sweets

Chita Pastels

お越し頂いた皆様、丸ごと知多半島を味わって頂きたい！そんな思いから「チャタペニンシュラ」は誕生いたしました。季節により限定メニューも登場いたします。地元地産にこだわった、一味違うFoods&Sweetsどうかお楽しみください！

※お祭り当日ではアルコール類も販売しておりますが、20歳以上の方及びお車、自転車でお越しの際は、ペダルハウスにて自転車のレンタルをされる方への提供は、一時的に停止させていただきます。

定番メニュー

季節のフルーツ「フレッシュ生搾りソーダ」
370円(税込400円)
知多半島の生のフルーツを使用した贅沢なソーダです。その時間に一番おいしい旬なフルーツのすっきりしたソーダです。

プリオ特製ワインナー盛り合わせ
500円(税込540円)
半田にある「ファーマーズマーケットプリオ」のワインナーを使用しています。あらびき・ハーブ・チオリソーに加え、石川製菓場のオリジナルプラントの唐辛子を使用したあいびーくの4種類をお楽しみいただけます。

生ビール	500円(税込540円)
ノンアルコールビール	400円(税込432円)

オンシーズン用

フルーツパフェ	Small 483円(税込500円)
	Large 602円(税込650円)
季節のフルーツパフェ	Small 483円(税込500円)
	Large 602円(税込650円)

ジェラートバー
324円(税込350円)
イタリア生まれのジェラート。アスタクリムよりも低カロリーなのに喉にコクがあるジェラートが、片手で食べられるバーになっています。暑い方には、食用の豆乳のクローバーが入っているお味。味は、ブラッドオレンジ、マンゴー、キウイ、マスカルネストロベリー4種類。

オフシーズン用

老舗大饅頭 白玉ぜんざい
370円(税込400円)
常滑・半田にお店を構える老舗大饅頭。優しい甘さで、温かなぜんざいは寒い冬にぴったりホットメニューです。

店舗情報

ペダルハウス & CHITA PASTELS
知多県常滑市りんくう町
2丁目20番5号

TEL/FAX
0569-89-8215

営業時間
10:00~19:00
(自転車貸出受付は17:30、貸出は18:30まで)

閉鎖期間
1月15日~3月14日
(初年度は営業致します。)

モバイルサイト

携帯・スマホからアクセス

リンクメニュー

ペダルハウスとは
最新情報
Foods
Rentals&tours
会員登録
アクセス

最近の投稿

第47回中部サイクリング大会 大会結果報告・実績内容

バックナンバー
2015年11月 (1)

カテゴリー
お知らせ

店舗情報

ペダルハウス & CHITA PASTELS
知多県常滑市りんくう町
2丁目20番5号

TEL/FAX
0569-89-8215

営業時間
10:00~19:00
(自転車貸出受付は17:30、貸出は18:30まで)

閉鎖期間
1月15日~3月14日
(初年度は営業致します。)

モバイルサイト

携帯・スマホからアクセス

リンクメニュー

ペダルハウスとは
最新情報
Foods
Rentals&tours
会員登録
アクセス

最近の投稿

第47回中部サイクリング大会 大会結果報告・実績内容

バックナンバー
2015年11月 (1)

カテゴリー
お知らせ

【Rentals&toursページを表示】

『ペダルハウス』は知多半島のサイクリングコース・駐車場・食事・お土産のご案内・サービスを提供します。

ペダルハウスとは
最新情報
Foods
Rentals&tours
会員登録
アクセス

Home > Rentals&tours

レンタサイクル料金

アシスト付き自転車	1時間 500円
	3時間 800円
	6時間 1500円
子供自転車	1日 300円
ロードバイク	1時間 3,000円

電動アシスト自転車「epovele(エポヴェロ)」

デザイナーの感性と職人の技が融合して生まれた電動アシスト自転車「epovele」。

バッテリーもデザインの一部に組み込んだ。従来の電動アシスト自転車とは異なるスタイル。

愛知県半田市に本拠をおき、50年以上産業車両のプレス・板金部品の製造をしている大栄技研工業が新たに電動アシスト自転車の製造へ着手し、2010年に発売。日本が世界に誇る「カイセイ社」のクロモリを使った繊細なフレームは、デザインだけでなく走行性にもこだわり0.5mmの板厚のパイプを使用することで車体重量16.5kgという軽さを実現した。

パーツはシマノ社の外装10段変速ギアと前後の抵抗が少ないスポーツタイヤなどを搭載することで、まず自転車としての走行性を高めた。さらにアシストが坂道や加速時に力を発揮し、ポタリングを今まで以上に楽しむものにしていく。

受注生産で1台1台手仕事感覚で作り上げられるためダイカカラーのカスタムなどもでき、大人の遊び心を楽しむ自転車になっている。

店舗情報

ペダルハウス & CHITA PASTELS
知多県常滑市りんくう町
2丁目20番5号

TEL/FAX
0569-89-8215

営業時間
10:00~19:00
(自転車貸出受付は17:30、貸出は18:30まで)

閉鎖期間
1月15日~3月14日
(初年度は営業致します。)

モバイルサイト

携帯・スマホからアクセス

リンクメニュー

ペダルハウスとは
最新情報
Foods
Rentals&tours
会員登録
アクセス

最近の投稿

第47回中部サイクリング大会 大会結果報告・実績内容

バックナンバー
2015年11月 (1)

カテゴリー
お知らせ

店舗情報

ペダルハウス & CHITA PASTELS
知多県常滑市りんくう町
2丁目20番5号

TEL/FAX
0569-89-8215

営業時間
10:00~19:00
(自転車貸出受付は17:30、貸出は18:30まで)

閉鎖期間
1月15日~3月14日
(初年度は営業致します。)

モバイルサイト

携帯・スマホからアクセス

リンクメニュー

ペダルハウスとは
最新情報
Foods
Rentals&tours
会員登録
アクセス

最近の投稿

第47回中部サイクリング大会 大会結果報告・実績内容

バックナンバー
2015年11月 (1)

カテゴリー
お知らせ

【ペダルハウスとはページを表示】

【Foodsページを表示】

【Rentals&toursページを表示】

『ペダルハウス』は知多半島のサイクリングコース・駐車場・食事・お土産等のご案内・サービスを提供します。

ページを選択

ペダルハウスとは

ペダルハウスとは

『ペダルハウス』は株式会社知多半島ナビが、安心して知多半島のサイクリングを楽しんで頂けるように、自転車利用の観光客と地元のお客様のニーズに応える為に、駐車場の案内、サイクリングコース案内、食事案内、お土産等の物販などさまざまなサービスを提供する、「道の駅」ならぬ、自車の為の「ピットインハウス」です。

イオンモール常滑店は、第1号店・中部の拠点としてオープンしました。

本部拠点も今後北部、南部と拡大し、更にはフランチャイズ展開も目指し地域の協力を得ながら地域活性化に繋がる事に取組みます。

今後は、様々なスポーツ振興により、高齢化社会に対応すべく、健康寿命延伸へと繋がる企画づくりへもチャレンジしていきます！

楽しみ方

ズバリ知多半島を丸ごと自転車にのって楽しみましょう！サイクリスト専用のツアー情報や、観光地のご案内、スタンド設置店によるおもてなしとして、お得な特典などもご用意いたしております。(時期・内容はそれぞれとなります)初心者からアスリートまで、お楽しみ頂けるコースをご用意いたします。

マイカーでお越しの方も自転車のレンタルのご用意もございます。

参加の仕方

ツアーのお申込みは簡単、事前にお電話か当日窓口にてお申込み下さい。

自転車のレンタルにつきましては台数に制限があるため、事前確認をおすすめいたします。

ペダルハウスの前身

「おいなあ知多半島」企画沿革

2012年9月	「おいなあ知多半島」サイクリストへのおもてなし企画会発足
2012年10月	バイクスタンド完成・スタンド設置店参加告知開始
2012年11月	「おいなあ知多半島」キックオフ(ホテル小野浦にて)「さらみど」冬号発行(サイクリスト向けMAP)
2013年3月	「おいなあ知多半島MAP Vol.2」2013年度版発行
2014年4月	「おいなあ知多半島MAP Vol.3」2014年度版発行
2015年5月	「おいなあ知多半島MAP Vol.4」2015年度版発行
2015年9月	第47回中部日本サイクリング大会 in 常滑 運営

■ 第47回中部サイクリング大会 大会結果報告・実績内容

監修: AISAN Racing Team
代表中根賢二様より
知多半島の東浦町に本部拠点を置くAISAN Racing Teamは、アジアを舞台に戦う自転車プロチームです。

また、競技力向上のため、毎年、欧州のレースにも参加しています。

世界の道を走り続けることで、自動車と自転車が共存し安全で誰もが楽しめる環境を肌で感じています。

近年、日本でも生涯スポーツとしてサイクリングを楽しむ方が増加傾向にあります。

大きな施設を必要としないサイクリングを通して、安全で健康増進にもつながる情報発信基地「ペダルハウス」を応援します。

Webサイト <http://www.aisanracingteam.com/3/samblog/index.html>

『ペダルハウス』は知多半島のサイクリングコース・駐車場・食事・お土産等のご案内・サービスを提供します。

ページを選択

Home・Foods

Foods

チタペニンシュラ

Foods & Sweets メニュー

お越し頂いた皆様に、丸ごと知多半島を味わって頂きたいそんな思いから「チタペニンシュラ」は誕生いたしました。季節により限定メニューも登場いたします。

地産地消にこだわった、一味違うFoods&Sweetsどうかお楽しみください！

※お断り 当店ではアルコール類も販売しておりますが、20歳以下の方にお車、自転車でお越しの方、ペダルハウスにて自転車のレンタルをされた方への提供は、一切行っておりませんので、ご了承くださいませ。

定番メニュー

季節のフルーツ「フレッシュ生搾りソーダ」
370円(税込400円)

知多半島の生のフルーツを使用した贅沢なソーダです。その時期に一番おいしい旬なフルーツのすっきりしたソーダです。

老舗大福餅 白玉ぜんざい
370円(税込400円)

常滑・半田にお店を構える老舗大福餅。優しい甘さで、温かぜんざいは寒い冬にぴったりホットメニューです。もちもちの白玉と一緒にどうぞ。

プリオ特製ワインナー盛り合わせ
500円(税込540円)

半田にある「ファーマーズマーケットプリオ」のワインナーを使用しています。

あらびき・ハーブ・チョリソーに加え、石川養豚場のオリジナルプラントの豚肉を使用したあいびーく4種類をお楽しみいただけます。

生ビール	500円(税込540円)
ノンアルコールビール	400円(税込432円)

生ビール	500円(税込540円)
ノンアルコールビール	400円(税込432円)

ページを選択

Home・Rentals&tours

Rentals&tours

オンシーズン用

フルーツパフェ	Small 463円(税込500円) Large 602円(税込650円)
季節のフルーツパフェ	Small 463円(税込500円) Large 602円(税込650円)

ジェラートバー
324円(税込350円)

イタリア生まれのジェラート。アイスクリームよりも低カロリーなのに味にコクがあるジェラートが、片手で食べられるパーになっています！運がいい方には、食用の四葉のクローバーが入っているかも！味は、ブラッドオレンジ、マンゴー、キウイ、マスカルポーネストベリー等の4種類。

オフシーズン用

老舗大福餅 白玉ぜんざい
370円(税込400円)

常滑・半田にお店を構える老舗大福餅。優しい甘さで、温かぜんざいは寒い冬にぴったりホットメニューです。もちもちの白玉と一緒にどうぞ。

ホットチョコレイト WITH マシュマロ
370円(税込400円)

『ペダルハウス』は知多半島のサイクリングコース・駐車場・食事・お土産等のご案内・サービスを提供します。

ページを選択

Home・Rentals&tours

Rentals&tours

レンタサイクル料金

アシスト付き自転車	1時間 500円 3時間 800円 6時間 1500円
子供自転車	1日 300円
ロードバイク	1時間 3,000円

■ 電動アシスト自転車『Eповelo(エポヴェロ)』

デザイナーの感性と職人の技が共鳴して生まれた電動アシスト自転車『Eповelo』。

バッテリーもデザインの一部に組み込んだ、従来の電動アシスト自転車にはないスタイル。

愛知県半田市に本部をおき、50年以上産業車両のプレス・板部品の製造を以下の大栄技研工業が新たに電動アシスト自転車の製造へ着手し、2010年に発売。

日本が世界に誇る『カイセイ社』のクロモリを使った繊細なフレームは、デザインだけではなく走行性にもこだわり0.5mm板厚のバブを使用することで車体重量16.5kgという軽さを現した。

パーツはシマノ社の外装10段変速や路面との抵抗が少ないスワッチタイヤなどを採用することで、まず自転車としての走行を高めた。

さらにアシストが坂道や加速時に力を発揮し、ポタリングも今まで以上に楽いものにしてくれる。

受注生産で1台1台仕事感覚で作り上げられるためデザイナーのカスタムなどもでき、大人の遊び心をくすぐる自転車になっている。

ツアー情報

只今準備中です。

■ スタンド設置店情報

只今準備中です。

スタンド設置店情報

- ・大府市・東海市・知多市・東浦町
- ・半田市・常滑市・阿久比町・武豊町
- ・美浜町
- ・南知多町

協賛店紹介

サイクルびつとイノウエ 刈谷店	〒448-0812 刈谷市高須町1丁目6番地10 TEL.0566-25-7090 FAX.0566-25-7098 担当者 井上 繁 E-mail:info@cycle-pit.com
サイクルショップポパイ	〒491-0919 一宮市住吉2丁目8-4 TEL.0586-45-0316 FAX.0586-82-6930 担当者 来田 俊博 E-mail:csppopey1982@blueplala.or.jp
サイクルショップニコニコ製作所 武田キカ木工(株)ニコニコ製作所販売部	〒462-0059 名古屋市北区駒止町1-116 TEL.052-981-0170 FAX.052-981-1199 担当者 吉田 俊博 E-mail:contact@niko758.com
スノウチューブ	〒461-0001 名古屋市東区泉1-18-26 楽田ビル1F TEL.052-973-3727 FAX.052-973-3727 担当者 江? 良文 E-mail:-
フクサイクル(株)フクサイクル	〒454-0025 名古屋市中川区前並町41 TEL.052-361-0123 FAX.052-361-0099 担当者 横山(福井 達也) E-mail:zunowtube@psc.starcat.ne.jp
カトーサイクル(株)カトーサイクル	〒457-0007 名古屋市南区 坂上2-29 TEL.052-811-3741 FAX.052-824-7558 担当者 加藤 久嗣 谷口 貴規 E-mail:-
Euroad Bicycle(ユーロードバイク)	〒475-0911 半田市星崎町3丁目39-81 TEL.0569-24-5959 FAX.0569-24-4949 担当者 河野 E-mail:-
自転車村	〒481-0033 北名古屋市西之保青野東11-1 プレステイージュ西香1F TEL.0568-25-9696 FAX.0568-25-9696 担当者 角木 敬勝 E-mail:-
サイクルショップKONSIN	〒474-0025 大府市中央町5-120 TEL.0562-48-0677 FAX.0562-48-7170 担当者 近藤 達

【テンプレート】クール3 (グリーン) メイリオ

【ペダルハウスとはページを表示】

『ペダルハウス』は知多半島のサイクリングコース・駐車場・食事・お土産等のご案内・サービスを提供します。

メニュー
[ペダルハウスとは](#)
[最新情報](#)
[Foods](#)
[Rentals&tours](#)
[会員登録](#)
[アクセス](#)

ペダルハウスとは

 『ペダルハウス』は株式会社 知多半島パドが、安心して知多半島でのサイクリングを楽しんで頂けるように、自転車利用の観光客と地元のお客様のニーズに応える為に、駐車場の案内、サイクリングコース案内、食事案内、お土産等の物販などさまざまなサービスを提供する、「道の駅」ならぬ、自転車の為の「ピットハウス」です。
 付メール常滑店は、第1号店・中部の拠点としてオープンしました。
 本部拠点も今後北部、南部と拡大し、更には「ワンライク」展開も目指し地域の協力を得ながら地域活性化に繋がる事業に取り組めます。
 今後は、様々なスポーツ振興により、高齢化社会に対応すべく、健康寿命延伸へと繋がる企画づくりへもチャレンジしていきます。

化社会に対応すべく、健康寿命延伸へと繋がる企画づくりへもチャレンジしていきます！

楽しみ方

ズバリ知多半島を丸ごと自転車にのって楽しみましょう！
 サイクリスト専用のツアー情報や、観光地のご案内、スポット設置店によるおもてなしとして、お得な特典などもご用意いたしております。(時期・内容はそれぞれとなります)
 初心者からアスリートまで、お楽しみ頂けるコースをご用意いたします。
 マカでお越しの方も自転車のレンタルの用意もごございます。

参加の仕方

ツアーのお申込みは簡単、事前にお電話か当日窓口にてお申込み下さい。
 自転車のレンタルにつきましては台数に制限があるため、事前確認をおすすめいたします。

ペダルハウスの前身
 「おいなあ知多半島」企画沿革

2012年9月	「おいなあ知多半島」サイクリストへのおもてなし企画会発足
2012年10月	

【Foodsページを表示】

『ペダルハウス』は知多半島のサイクリングコース・駐車場・食事・お土産等のご案内・サービスを提供します。

メニュー
[ペダルハウスとは](#)
[最新情報](#)
[Foods](#)
[Rentals&tours](#)
[会員登録](#)
[アクセス](#)

チタパニシユラ
Foods & Sweets
 Chita Panmala
メニュー

お越し頂いた皆様に、丸ごと知多半島を味わって頂きたい！
 そんな思いから「チタパニシユラ」は誕生いたしました。
 季節により限定メニューも登場いたします。
 地産地消にこだわった、一味違うFoods & Sweets どうかお楽しみください！
 ※お断り 当店ではアルコール類も販売いたしておりますが、20歳以下の方及びお車、自転車でお越しの方、ペダルハウスにて自転車のレンタルをされる方への提供は、一切行っておりませんので、ご了承くださいませ。

定番メニュー

 季節のフルーツ「フレッシュ生搾りソーダ」
370円(税込400円)
 知多半島産の生のフルーツを使用した贅沢なソーダです。
 その時期に一番おいしい旬なフルーツのすっきりしたソーダです。

その時期に一番おいしい旬なフルーツのすっきりしたソーダです。

アリオ特製ウイナー盛り合わせ
500円(税込540円)
 半田にある「ファーマーズマーケットアリオ」のウイナーを使用しています。
 あらびき・ルーフ・オリーブに加え、石川養豚場のオリジナルブランドの豚肉を使用したあいぼ-くの4種類をお楽しみいただけます。

生ビール	500円(税込540円)
パリアルビール	400円(税込432円)

お楽しみ用

フルグラフェ	Small 463円(税込500円) Large 602円(税込650円)
季節のフルーツフェ	Small 463円(税込500円) Large 602円(税込650円)

ジエートハ
324円(税込350円)
 作り生まれのジエート。アイスcreamよりも低カロリーなのに味にコクがあるジエートが、片手で食べられるパ-になっています。運がいい方には、食用の四葉のクローバ-が入っているかも！
 味は、アランド「ルンジ」、マンゴ-、キウイ、マスカ-パ-、パ-ル-の4種類

【Rentals&toursページを表示】

『ペダルハウス』は知多半島のサイクリングコース・駐車場・食事・お土産等のご案内・サービスを提供します。

メニュー
[ペダルハウスとは](#)
[最新情報](#)
[Foods](#)
[Rentals&tours](#)
[会員登録](#)
[アクセス](#)

レンタル料金
 アスト付き自転車
 1時間 500円
 3時間 800円
 6時間 1500円
 子供自転車
 1日 300円
 ロッドバイク
 1時間 3,000円

電動アシスト自転車『epovelo(エポヴェロ)』

 デザインの感性と職人の技が共鳴して生まれた電動アシスト自転車『epovelo』。
 パツェルもデザインの一部に組み込んだ、従来の電動アシスト自転車にはないスタイル。愛知県半田市に本拠をおき、50年以上産業車両のプレス・板金部品の製造をしている大栄技研工業が新たに電動アシスト自転車の製造へ着手し、2010年に発売。日本が世界に誇る『カイト社』の知利を使った繊細なフレームは、デザインだけではなく

ている大栄技研工業が新たに電動アシスト自転車の製造へ着手し、2010年に発売。日本が世界に誇る『カイト社』の知利を使った繊細なフレームは、デザインだけではなく走行性にもこだわり0.5mmの板厚の「パイプ」を使用することで車体重量16.5kgという軽さを実現した。

パイプはヤマハ社の外装10段変速や路面との抵抗が少ないスポークなどを選定することで、まず自転車としての走行性を高めた。さらに「アスト」が坂道や加速時に力を発揮し、「オリーブ」を今まで以上に楽しみたいしてくれる。受注生産で1台1台手仕事感覚で作り上げられるためデザインのカスタムなどもでき、大人の遊び心をくすぐる自転車になっている。

ツアー情報
 只今準備中です。
[スポット設置店情報](#)

- ・大府市・東海市・知多市・東浦町
- ・半田市・常滑市・阿久比町・武豊町
- ・美浜町
- ・南知多町

協賛店紹介

サイクルびつとイノケ 刈谷店	〒448-0812 刈谷市高須町1丁目6番地10 TEL:0566-25-7090 FAX:0566-25-7098 担当者:井上 繁 E-mail:info@cycle-pit.com
サイクルショップ「ボバ」	〒491-0919 一宮市住吉2丁目8-4 TEL:0586-45-0316 FAX:0586-82-6830

【テンプレート】クール3 (グリーン) メイリオ

【普門院についてページを表示】

天台宗 松高山 普門院

普門院について 境内案内 不昧公ゆかりの茶室「観月」 境内墓池・永代供養 アクセス 一寺総持人のとりこへ (7/20)

堀尾吉晴公が松江城を築き、城下町を造成した当時開創された。天台宗 松高山 普門院。不昧公もしばしば松江城から堀川を舟にて訪れ、茶を楽しんだと言う松江市指定文化財の茶室「観月庵」、創建時よりの美しい庭園など、四季折々の表情を愉しめる寺院です。

バックナンバー

- 2017年11月 (2)
- 2017年10月 (2)
- 2017年7月 (2)
- 2017年6月 (4)
- 2017年5月 (1)
- 2017年4月 (1)
- 2017年3月 (2)
- 2017年2月 (1)
- 2017年1月 (3)
- 2016年12月 (1)
- 2016年10月 (2)
- 2016年9月 (2)
- 2016年7月 (2)
- 2016年6月 (3)
- 2016年5月 (1)
- 2016年4月 (1)
- 2016年3月 (2)
- 2016年2月 (2)
- 2016年1月 (2)
- 2015年12月 (2)
- 2015年11月 (3)
- 2015年10月 (6)
- 2015年9月 (3)
- 2015年8月 (2)
- 2015年7月 (3)
- 2015年6月 (2)
- 2015年5月 (3)
- 2015年4月 (1)
- 2015年3月 (6)
- 2015年2月 (2)
- 2015年1月 (3)
- 2014年12月 (2)
- 2014年11月 (4)
- 2014年10月 (6)
- 2014年9月 (4)
- 2014年8月 (2)
- 2014年7月 (4)

カレンダー

2017年11月						
月	火	水	木	金	土	日
	1	2	3	4	5	
6	7	8	9	10	11	12
13	14	15	16	17	18	19
20	21	22	23	24	25	26
27	28	29	30			

普門院について

普門院の始まり

普門院の沿革

- 開創/集長年間
- 開基/松江初代藩主 堀尾吉晴公
- 開山/賢海上人
- 根本山/比叡山延慶寺
- 御本尊/大聖不動明王

寛永12年から16年 (1607年から1611年)

堀尾吉晴公が松江城を築き、城下町を造成した当時開創された寺院。当初は松江城の祈願所として堀尾群市成村(現市西川津)に松高山願の寺(普門院の前身)と豊國神社(祭神豊臣秀吉公)を建立し、青草の資として300石が与えられ賢海上人を別当に任じたのが始まりです。

寛永15年 (1638年)

松平直政公が堀尾家三代、京極家一代の後を受けて松江藩松江城主となります。直政公は賢海上人を城内稲荷社の別当に任じます。

寛永18年 (1641年)

普門院は寺町の大火により焼失しますが、元禄2年松平家三代綱吉公は現在地の山門前が城の奥門なるをもって移転を認可し、国家安泰、鎮護の邊地とし、簡素法灯今日に及んでいます。

稲荷社

【境内案内ページを表示】

天台宗 松高山 普門院

境内案内

境内案内

境内には創建時よりの美しい庭園に続いて、三寄流の茶室「観月庵」があり、小泉八雲もお茶の手ほどきを受けた場所でもあります。一年を通じて、四季折々の美しい庭園とお茶、そして心落ちるくち時をお楽しみください。

また、一方普門院正面にある小豆と茗荷は、福由社(かきつばた)に由来するお茶の産地であるという伝説があり、八雲の『あずきと茗荷の里』ゆかりの地で松江市の指定文化財となっています。

観月庵

普門院の見どころの一つ、境内に立つ三寄流の茶室「観月庵」。月を見るために窓を大きくとったことから、観月庵(かんげつあな)と名付けられたとの一説も、不昧の信任の厚かった、三寄流宗匠 荒井一室(いっしょう)の好みといわれています。

芭蕉堂

山籠の芭蕉と称された山内曲川が建立発願主となり、明治26年4月に建立されました。荒川亀善作芭蕉像が安置されています。

- 見たまわせ 梁山の花 おうの窟 ~山内曲川~
- 青空の あまりものなり 歌の丘 ~門庭友川~
- 混浴 詩歌の道は 美しく ~佐川雨人~
- 此のあたり 驚もなき 人も住み ~阿 天人~

幽堂の足跡

現在の「山門」は、堀尾河内守の下屋敷の門にして、現在地に移転する時、普門院の山門としたものであります。いつの頃からか天井に足跡が浮かび上がり、幽堂の足跡として、巷間のうわさとなっています。(最近では手形の方が目立ってきました。)

カレンダー

2017年11月						
月	火	水	木	金	土	日
	1	2	3	4	5	
6	7	8	9	10	11	12
13	14	15	16	17	18	19
20	21	22	23	24	25	26

【不昧公ゆかりの茶室「観月庵」ページを表示】

天台宗 松高山 普門院

不昧公ゆかりの茶室 「観月庵」

松江市指定文化財 不昧公ゆかりの茶室 観月庵

観月庵(かんげつあな)は享和元年(1801年)に建てられた堀川三寄流の茶室。大名茶人 第7代藩主、松平不昧公もたびたび訪れたといわれています。

また、明治時代この松江で暮らしていた小泉八雲も、ここでお茶の手ほどきを受けたことがあるそうです。

境内の美しい庭園を望みながら遊び石畳に庭を歩いていくと、「幽堂待合」に着きます。観月庵と共に市の文化財に指定されているもので、天井には穴流瀧のシジミ童に使われていた身版が利用されています。

庵のにじり口を入ると、二階書斎の本座が、茶室には天井まで開いた大きな窓があり、儼然と障子障子が建っています。不昧公は、床前に座し、障子を開けたこの窓から東の空に昇る月を眺めるのが好きだったとか。また、庵には心字池があり、ものに映り込んだもう一つの名月を望むことも、不自然なほど大きな窓だからこそ、月と窓が映し出す情緒をより深い味わいで感じることができるといわれています。

音もなく昇る月、月明かりに照らされた庭、耳に優しく響く書斎や奥の扉……。不昧公も感じただろうような風情と共に味わってみてはいかが？

お茶の手ほどき

お茶の手ほどき

カレンダー

2017年11月						
月	火	水	木	金	土	日
	1	2	3	4	5	
6	7	8	9	10	11	12
13	14	15	16	17	18	19
20	21	22	23	24	25	26

【普門院についてページを表示】

【境内案内ページを表示】

【不昧公ゆかりの茶室「観月庵」ページを表示】

天台宗 松高山 普門院

ページを選択

観尾吉晴公が松江城を築き、城下町を造成した当時開創された天台宗 松高山 普門院。

不昧公もしばしば松江城から観月庵を舟にて訪れ、茶を愛しんだと云う松江指庵文玄化野の茶室「観月庵」、朝隠時よりの美しい庭園など、四季折々の表情を留める寺院です。

観尾吉晴公が松江城を築き、城下町を造成した当時開創された天台宗 松高山 普門院。

●寛永15年（1638年）

松平直政公が堀尾家三代、京極家一代の後を受けて松江藩松江城主となります。直政公は賢清上人を城内稲荷社の別当に任じます。

●寛永15年（1638年）

普門院は寺町の大火により焼失しますが、元禄2年松平家三代頼近公は現在地の北田町が城の鬼門なるをもって坊舎を建立し、国家安泰、鎮魂の道場とし、爾来法灯今日に及んでいます。

Home > 境内案内

境内案内

境内案内

□稲荷社

松平直政公が信州松本城において奉願されていた稲荷大明神を松江入城の翌年、城下に鎮座の若宮八幡宮に合祀し、普門院住僧を別当に任じ奉祀にあたらせました。明治初年の神仏分離の際、別当職に...

□「新左衛門稲荷さん」のお話

寛永15年（1638）松平直政公が松江に入府された頃、当時寺町にあった普門院へ信州の住人、新左衛門という浪人がお参りし、その後、日蓮になりました。ある日、その浪人が家中で圓基の名人と称された市原次郎左衛門と対面したところ、浪人が一目差で惚れました。それから再々対面しても同じ結果となり、和尚は不思議なことだと感じていました。

寛永17年4月、三の丸御殿で直政公が就寝しておられる寢室の金屏風にもうろうと若侍の影が浮かび、直政公に近づいて、「私は信州松本の稲荷新左衛門ですが、主人が松江にいかれてから陰ながら身辺を護衛しています。今、普門院に留っています。もし城内にお宿されますならば、城内はもとより、城下一圓の火難、災害を防ぎ守衛いたします。」と訴えました。直政公は愕然として目覚めると、若侍はかき消えていました。

翌朝、普門院に連絡されましたが、和尚は、「どうも心当たりがありません。」といいました。

□芭蕉堂

山陰の芭蕉と称された山内曲川が建立発願主となり、明治26年4月に建立されました。荒川龜新作芭蕉像が安置されています。

・見たませ 家山の花 おうの湖
～山内曲川～

・青空の あまりものなり 鳥の玉
～門脇友川～

・視眺ふ 詩歌の道は 美しく
～佐川雨人～

・此のあたり 鶯もなき 人も住み
～岡 夫人～

□幽堂の足跡

現在の「山門」は、堀尾河内守の下庭敷の門にして、現在地に転移する時、普門院の山門としたものであります。いつの頃からか天井に足跡が浮かび上がり、幽堂の足跡として、巷間のうわさとなっています。（最近では手形の方が目立ってきました。）

□観月庵

普門院の見どころの1つ。境内に立つ三斎流の茶室「観月庵」。月を見るために窓を大きくとったことから、観月庵(かんげつあん)と名付けられたといわれます。不昧の信任の厚かった、斎流宗匠 荒井一掌(いつしよ)。

□普門院の四季

春 普門院の庭園は、四季折々さまざまな表情を魅せます。桜が満開の時期は、境内にある桜はもちろん、堀川遊覧で水面に浮かぶ桜も望むことができます。

夏 夏には「夏会式(夏祭り)」を催します。出店も並び、子供から大人までに親しまれています。

天台宗 松高山 普門院

ページを選択

観尾吉晴公が松江城を築き、城下町を造成した当時開創された天台宗 松高山 普門院。

不昧公もしばしば松江城から観月庵を舟にて訪れ、茶を愛しんだと云う松江指庵文玄化野の茶室「観月庵」、朝隠時よりの美しい庭園など、四季折々の表情を留める寺院です。

観尾吉晴公が松江城を築き、城下町を造成した当時開創された天台宗 松高山 普門院。

●寛永15年（1638年）

松平直政公が堀尾家三代、京極家一代の後を受けて松江藩松江城主となります。直政公は賢清上人を城内稲荷社の別当に任じます。

●寛永15年（1638年）

普門院は寺町の大火により焼失しますが、元禄2年松平家三代頼近公は現在地の北田町が城の鬼門なるをもって坊舎を建立し、国家安泰、鎮魂の道場とし、爾来法灯今日に及んでいます。

Home > 境内案内

境内案内

境内案内

□稲荷社

松平直政公が信州松本城において奉願されていた稲荷大明神を松江入城の翌年、城下に鎮座の若宮八幡宮に合祀し、普門院住僧を別当に任じ奉祀にあたらせました。明治初年の神仏分離の際、別当職に...

□「新左衛門稲荷さん」のお話

寛永15年（1638）松平直政公が松江に入府された頃、当時寺町にあった普門院へ信州の住人、新左衛門という浪人がお参りし、その後、日蓮になりました。ある日、その浪人が家中で圓基の名人と称された市原次郎左衛門と対面したところ、浪人が一目差で惚れました。それから再々対面しても同じ結果となり、和尚は不思議なことだと感じていました。

寛永17年4月、三の丸御殿で直政公が就寝しておられる寢室の金屏風にもうろうと若侍の影が浮かび、直政公に近づいて、「私は信州松本の稲荷新左衛門ですが、主人が松江にいかれてから陰ながら身辺を護衛しています。今、普門院に留っています。もし城内にお宿されますならば、城内はもとより、城下一圓の火難、災害を防ぎ守衛いたします。」と訴えました。直政公は愕然として目覚めると、若侍はかき消えていました。

翌朝、普門院に連絡されましたが、和尚は、「どうも心当たりがありません。」といいました。

□芭蕉堂

山陰の芭蕉と称された山内曲川が建立発願主となり、明治26年4月に建立されました。荒川龜新作芭蕉像が安置されています。

・見たませ 家山の花 おうの湖
～山内曲川～

・青空の あまりものなり 鳥の玉
～門脇友川～

・視眺ふ 詩歌の道は 美しく
～佐川雨人～

・此のあたり 鶯もなき 人も住み
～岡 夫人～

□幽堂の足跡

現在の「山門」は、堀尾河内守の下庭敷の門にして、現在地に転移する時、普門院の山門としたものであります。いつの頃からか天井に足跡が浮かび上がり、幽堂の足跡として、巷間のうわさとなっています。（最近では手形の方が目立ってきました。）

□観月庵

普門院の見どころの1つ。境内に立つ三斎流の茶室「観月庵」。月を見るために窓を大きくとったことから、観月庵(かんげつあん)と名付けられたといわれます。不昧の信任の厚かった、斎流宗匠 荒井一掌(いつしよ)。

□普門院の四季

春 普門院の庭園は、四季折々さまざまな表情を魅せます。桜が満開の時期は、境内にある桜はもちろん、堀川遊覧で水面に浮かぶ桜も望むことができます。

夏 夏には「夏会式(夏祭り)」を催します。出店も並び、子供から大人までに親しまれています。

天台宗 松高山 普門院

ページを選択

観尾吉晴公が松江城を築き、城下町を造成した当時開創された天台宗 松高山 普門院。

不昧公もしばしば松江城から観月庵を舟にて訪れ、茶を愛しんだと云う松江指庵文玄化野の茶室「観月庵」、朝隠時よりの美しい庭園など、四季折々の表情を留める寺院です。

観尾吉晴公が松江城を築き、城下町を造成した当時開創された天台宗 松高山 普門院。

●寛永15年（1638年）

松平直政公が堀尾家三代、京極家一代の後を受けて松江藩松江城主となります。直政公は賢清上人を城内稲荷社の別当に任じます。

●寛永15年（1638年）

普門院は寺町の大火により焼失しますが、元禄2年松平家三代頼近公は現在地の北田町が城の鬼門なるをもって坊舎を建立し、国家安泰、鎮魂の道場とし、爾来法灯今日に及んでいます。

Home > 不昧公ゆかりの茶室 「観月庵」

不昧公ゆかりの茶室 「観月庵」

□松江市指定文化財 不昧公ゆかりの茶室 観月庵

・拝観時間及び拝観料の御案内

拝観時間	10:00～16:00
拝観のみ	300円
お抹茶付き拝観	700円
定休日	毎週火曜日

※悪天候、行事等により拝観時間の変更やお休みをいただく場合がありますので予めご了承ください。
※季節によりお菓子は異なります。
※冬季1、2月の拝観は要予約

(学校単位での拝観は、事前の連絡をお願いします。)

Search this site.

バックナンバー

- 2017年11月(2)
- 2017年10月(2)
- 2017年7月(2)
- 2017年6月(4)
- 2017年5月(1)
- 2017年4月(1)
- 2017年3月(2)
- 2017年2月(1)
- 2017年1月(3)
- 2016年12月(1)
- 2016年10月(2)
- 2016年9月(2)
- 2016年7月(2)
- 2016年6月(3)
- 2016年5月(1)

庵のにじり口を入ると、二重隔戸の本席が、東側には天井まで開いた大きな窓があり、墨なし障子2枚が建っています。不昧公は、床前に産し、障子を開けたこの窓から東の空に昇る月を眺めるのが好きだったとか。また、直には心字池があり、その池に映り込んだ「もう一つの名月」を望ひこも、不自然なほど大きな窓だからこそ、月と庭が話し出す情緒をより深い味わいで感じることができるというわけなのです。

豊もなく昇る月、月明かりに照らされた庭、耳に優しく響く葉音や虫の音……。不昧公も感じたであろうそんな風情と共に味わってみてはいかが？

不昧公ゆかりの茶室 「観月庵」

□松江市指定文化財 不昧公ゆかりの茶室 観月庵

・拝観時間及び拝観料の御案内

拝観時間	10:00～16:00
拝観のみ	300円
お抹茶付き拝観	700円
定休日	毎週火曜日

※悪天候、行事等により拝観時間の変更やお休みをいただく場合がありますので予めご了承ください。
※季節によりお菓子は異なります。
※冬季1、2月の拝観は要予約

(学校単位での拝観は、事前の連絡をお願いします。)

Search this site.

バックナンバー

- 2017年11月(2)
- 2017年10月(2)
- 2017年7月(2)
- 2017年6月(4)
- 2017年5月(1)
- 2017年4月(1)
- 2017年3月(2)
- 2017年2月(1)
- 2017年1月(3)
- 2016年12月(1)
- 2016年10月(2)
- 2016年9月(2)
- 2016年7月(2)
- 2016年6月(3)
- 2016年5月(1)

【普門院についてページを表示】

【境内案内ページを表示】

【不昧公ゆかりの茶室「観月庵」ページを表示】

天台宗 松高山
普門院

堀尾吉晴公が松江城を築き、城下町を造成した当時開創された、天台宗 松高山 普門院。

不昧公もしばしば松江城から堀川を舟で訪れ、茶を楽しんだと言う松江指定文化財の茶室「観月庵」、創建時よりの美しい庭園など、四季折々の表情を愉しめる寺院です。

●開 創／慶長年間

●開 基／松江初代藩主 堀尾吉晴公

●開 山／賢清上人

●総本山／比叡山延暦寺

●御本尊／大聖不動明王

●慶長12年から16年（1607年から1611年）

堀尾吉晴公が松江城を築き、城下町を造成した当時開創された寺院。当初は松江城の祈願所として島根群市成村(現市内西川津)に松高山願成寺(普門院の前身)と豊国神社(祭神豊巨秀吉公)を建立し、香華の資として300石が与えられ賢清上人を別当職に任じたのが始まります。

●寛永15年（1638年）

松平直政公が堀尾家三代、京極家一代の後を受けて松江藩松江城主となります。直政公は賢清上人を城内稲荷社の別当職に任じます。

●寛永15年（1638年）

普門院は寺町の大火により類焼しますが、元禄2年松平家三代綱近公は現在地の北田町が城の鬼門なるをもって坊舎を建立し、国家安泰、鎮護の道場とし、爾来法灯今日に及んでいます。

●稲荷社

松平直政公が信州松本城において奉祭されていた稲荷大明神を松江入城の翌年、城山に鎮座の若宮八幡宮に合祀し、普門院住職を別当職に任じ祭事にあたらせました。

明治初年の神仏分離令の際、別当職による仏式祭事のために分離され、二柱を譲り受けて普門院境内の鎮守社へ明治39

●普門院について

境内案内

不昧公ゆかりの茶室「観月庵」

境内墓地・永代供養

アクセス

～寺庭婦人のひとりごと～（ﾌﾞﾛｸﾞ）

普門院の始まり

今から約400年前、松江の初代藩主である堀尾吉晴公が松江城を築城、城下町を造成したときに開創された寺院。

遊覧船が優雅に行き交う松江城の堀川沿いにある「普門院橋」を渡った先に普門院があります。

●普門院の沿革

天台宗 松高山
普門院

堀尾吉晴公が松江城を築き、城下町を造成した当時開創された、天台宗 松高山 普門院。

不昧公もしばしば松江城から堀川を舟で訪れ、茶を楽しんだと言う松江指定文化財の茶室「観月庵」、創建時よりの美しい庭園など、四季折々の表情を愉しめる寺院です。

●普門院について

境内案内

不昧公ゆかりの茶室「観月庵」

境内墓地・永代供養

アクセス

～寺庭婦人のひとりごと～（ﾌﾞﾛｸﾞ）

境内案内

●観月庵

普門院の見どころの1つ。境内に立つ三斎流の茶室「観月庵」。月を見るために窓を大きくとったことから、観月庵[かんげつあん]と名付けられたとの一説も。不昧の信任の厚かった、三斎流宗匠 荒井一掌[いっしょう]の好みといわれています。

>>詳しく見る

●芭蕉堂

天台宗 松高山
普門院

堀尾吉晴公が松江城を築き、城下町を造成した当時開創された、天台宗 松高山 普門院。

不昧公もしばしば松江城から堀川を舟で訪れ、茶を楽しんだと言う松江指定文化財の茶室「観月庵」、創建時よりの美しい庭園など、四季折々の表情を愉しめる寺院です。

●普門院について

境内案内

不昧公ゆかりの茶室「観月庵」

境内墓地・永代供養

アクセス

～寺庭婦人のひとりごと～（ﾌﾞﾛｸﾞ）

●松江指定文化財 不昧公ゆかりの茶室 観月庵

●観月庵

境内の美しい庭園を望みながら飛び石伝いに庭を歩いていくと、「腰掛待合」に着きます。観月庵と共に市の文化財に指定されているもので、天井には舟渡湖のワミ漁に使われていた舟板が利用されています。

庵のにじり口を入ると、二畳隔炉の本席が。東側には天井まで開いた大きな窓があり、腰なし障子2枚が建っています。不昧公は、床前に座し、障子を開けたこの窓から東の空に昇る月を眺めるのが好きだったとか。また、庭には心字池があり、その池に映り込んだ「もう一つの名月」を望むことも。不自然なほど大きな窓だからこそ、月と庭が囁し出す情緒をより深い味わいで感じることができるというわけなのです。

音もなく昇る月、月明かりに照らされた庭、耳に優しく響く葉音や虫の声……。不昧公も感じたであろうそんな風情と共に味わってみてはいかが？

【HOMEページを表示】

【シングルマザー専用シェアハウスページを表示】

【単身で&友達同士用シェアハウスページを表示】

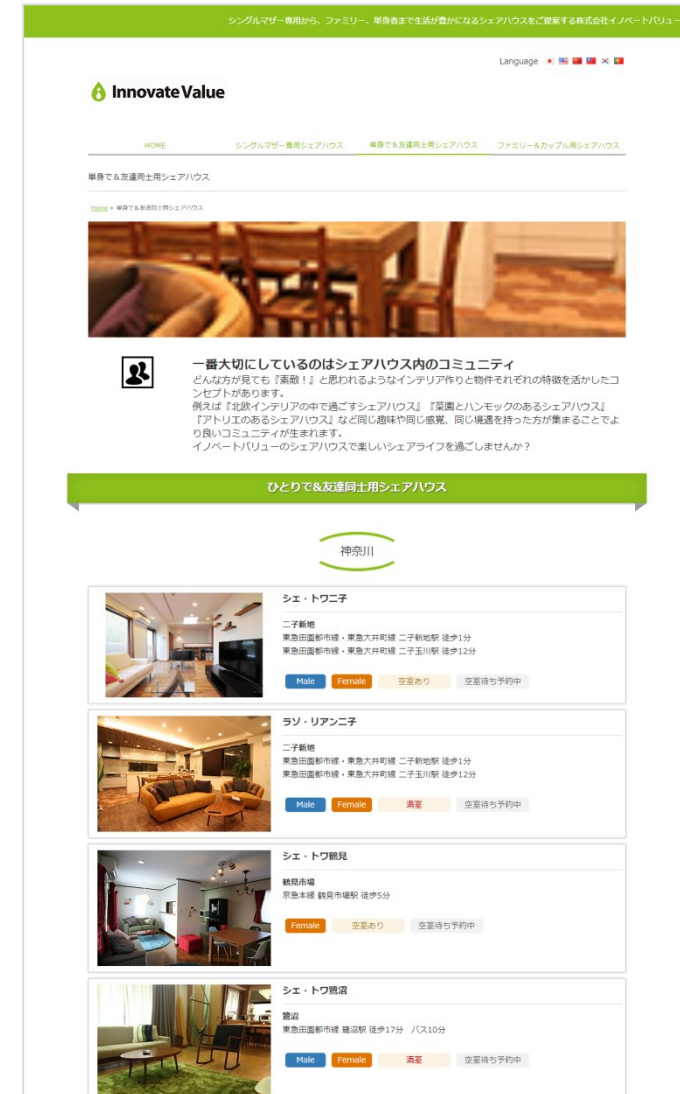

【HOMEページを表示】

【シングルマザー専用シェアハウスページを表示】

【単身で&友達同士用シェアハウスページを表示】

【HOMEページを表示】

【シングルマザー専用シェアハウスページを表示】

【単身で&友達同士用シェアハウスページを表示】

Innovate Value

シングルマザー専用から、ファミリー、単身者まで生活が豊かになるシェアハウスをご提案する株式会社イノベートバリューです。

メニュー
HOME
シングルマザー専用シェアハウス
単身で&友達同士用シェアハウス
ファミリー&カップル用シェアハウス

訪問者:17839

Facebook, Twitter, Google+, LINE, Instagram, Pinterest

内覧や入居希望などお気軽にお問合せください。

お問い合わせ・ご相談・お仕事のご依頼等お気軽にお問合せください。

044-863-8482
営業時間:9:00~18:00 水曜・日曜定休

HOME
シングルマザー専用シェアハウス
単身で&友達同士用シェアハウス
ファミリー&カップル用シェアハウス
「みんなで子育て」する健康素材の家

最新情報
お問い合わせ
会社概要

Innovate Value

シングルマザー専用から、ファミリー、単身者まで生活が豊かになるシェアハウスをご提案する株式会社イノベートバリューです。

メニュー
HOME
シングルマザー専用シェアハウス
単身で&友達同士用シェアハウス
ファミリー&カップル用シェアハウス

子育てでも仕事も楽しく両立するシェアハウス

- 思いっきり仕事をして欲しい
- 育児や仕事の悩みを共有できる仲間がいる環境を作りたい
- 仕事と育児で自分の時間がないママを少しでもサポートしたい

シングルマザー専用シェアハウス

東京都内

阿佐ヶ谷
JR中央線 阿佐ヶ谷駅 徒歩6分
丸の内線 南阿佐ヶ谷駅 徒歩12分

Female Child

空室あり
空室待ち予約中

絆想舎 (ばんそうしゃ)

東門前
京急大師線 東門前駅 徒歩14分
川崎駅バス12分 四谷上町バス停 徒歩3分

Male Female Child

空室あり
空室待ち予約中

フジテレビ「スーパーニュース」に取り上げられました

Innovate Value

シングルマザー専用から、ファミリー、単身者まで生活が豊かになるシェアハウスをご提案する株式会社イノベートバリューです。

メニュー
HOME
シングルマザー専用シェアハウス
単身で&友達同士用シェアハウス
ファミリー&カップル用シェアハウス

神奈川県

シェアトリニ子

二子新地
東急田園都市線・東急大井町線 二子新地駅 徒歩1分
東急田園都市線・東急大井町線 二子玉川駅 徒歩12分

Male Female

空室あり
空室待ち予約中

シェアトリニ子

二子新地
東急田園都市線・東急大井町線 二子新地駅 徒歩1分
東急田園都市線・東急大井町線 二子玉川駅 徒歩12分

Male Female

満室
空室待ち予約中

ひとりで&友達同士用シェアハウス

【テンプレート】クール7 (グリーン) メイリオ

【HOMEページを表示】

便利屋札幌.com

無料相談 011-666-1278

HOME 便利屋サービスの総合案内 お掃除・清掃・ハウスクリーニング 不要品買取 お客様の声

「何でもやります。便利屋です！
あなたが自分でやりたいくない事、自分で出来ない事、どこにも頼んでよいか？わからない事、困り事など...
どんなことでもお気軽にご相談ください。
私たちがスピード解決します...
ゴミだらけになってしまったお部屋のお掃除も、
プロのスタッフがスグに対応...」

無料相談 メールは24時間受付中

お問い合わせ・
無料見積り依頼は
メールはここをクリック

コンテンツ はじめての方

便利屋サービスの総合案内

お掃除・清掃・ハウスクリーニングの総合案内

不要品買取

お客様の声

よくある質問と答え

会社案内

協力店募集

SNS

会社情報

便利屋札幌.com
〒009-0803
札幌市手稲区新発条3条1-1-12
TEL：011-666-1278
FAX：020-4662-8530
24時間営業(年中無休)

モバイルサイト

最新の投稿

ホームページニュースのお知らせ

バックナンバー

2016年12月(1)

カテゴリー

お知らせ

便利屋業務全般

・電話代行・買物代行・宅配代行・ハウスクリーニング・部屋の掃除・家具の組み立て代行・家具の移動のお手伝い・テレビ・ビデオ録画代行・遺品整理(処分のお手伝い)・不要品ゴミ処分のお手伝い・配達代行・荷物運びサービス・お引越しのお手伝い・家事代行・留守番・草刈り・看護・付き添い・お見舞い代行・お慶賀代行
※その他、お急ぎの案件は、お問い合わせください。

【便利屋サービスの総合案内ページを表示】

便利屋札幌.com

無料相談 011-666-1278

HOME 便利屋サービスの総合案内 お掃除・清掃・ハウスクリーニング 不要品買取 お客様の声

無料相談 メールは24時間受付中

お問い合わせ・
無料見積り依頼は
メールはここをクリック

コンテンツ はじめての方

便利屋サービスの総合案内

お掃除・清掃・ハウスクリーニングの総合案内

不要品買取

お客様の声

よくある質問と答え

会社案内

協力店募集

SNS

会社情報

便利屋札幌.com
〒009-0803
札幌市手稲区新発条3条1-1-12
TEL：011-666-1278
FAX：020-4662-8530
24時間営業(年中無休)

モバイルサイト

最新の投稿

ホームページニュースのお知らせ

バックナンバー

2016年12月(1)

カテゴリー

お知らせ

便利屋サービスの総合案内

当店、便利屋札幌.comでは、どんな小さな事でも様々な代行をおこなっております。

以下に記載のあるもの以外でも様々な依頼がございます。
(例)高層物件の家の屋根の上から飛んでいるついでで取って欲しい、深夜にゴミがリが出たので連れて来て欲しい...など)

ですので、こんな小さな事でも？と思わず、まずはお電話で「ホームページを見ました！」と、お気軽にご相談ください。

それでは以下、主な仕事例を書きます。

ごみ処分のお手伝い

ごみ屋敷を片付けて欲しい、家のものを全部片づけて処分したい、そしてその後、掃除もしたい...
など、私たちが精一杯の力で、「お手伝い」をさせていただきます。

遺品整理のお手伝い

思い出の品など、中々片づけられない、捨てられないというのが多いかと思えます。
そんな時は思い切って私どもにおまかせください。
しっかりと選別しながらでもお片付けいたします。
ご相談ください。

お掃除代行

当店は大手のフランチャイズに加盟していません。
ですのでフランチャイズ料金や豪華なチラシ、また高額な宣伝などしておりません。
ですのでお値打ちな価格で作業が可能です。
掃除の範囲や広さなどご連絡ください。見積りもは無料です。
なお、他店より1円でも高い場合は遠慮なくご連絡ください。

プチ引越しのお手伝い

簡単な荷物運びのお手伝いをします。
ソファ1個だけ、テーブル1つだけ、また家具を運んで欲しいなど...
引越業者へ依頼するまでもないような仕事など、
どんな小さな事でもご相談ください。

荷物運び・移動・組み立て

家屋内で荷物を1階から2階に持って行って欲しい、
家具を移動して欲しい、通販で購入した家具の組み
立てをして欲しい、など、どんな小さな事でもお気軽
にお問い合わせください。

【はじめての方ページを表示】

便利屋札幌.com

無料相談 011-666-1278

HOME 便利屋サービスの総合案内 お掃除・清掃・ハウスクリーニング 不要品買取 お客様の声

無料相談 メールは24時間受付中

お問い合わせ・
無料見積り依頼は
メールはここをクリック

コンテンツ はじめての方

便利屋サービスの総合案内

お掃除・清掃・ハウスクリーニングの総合案内

不要品買取

お客様の声

よくある質問と答え

会社案内

協力店募集

SNS

会社情報

便利屋札幌.com
〒009-0803
札幌市手稲区新発条3条1-1-12
TEL：011-666-1278
FAX：020-4662-8530
24時間営業(年中無休)

モバイルサイト

最新の投稿

ホームページニュースのお知らせ

バックナンバー

2016年12月(1)

カテゴリー

お知らせ

はじめての方

ご訪問ありがとうございます。
店長の石田と申します。

店長の石田です。
私のプロフィールはこちらに詳しく書いております。
便利屋さん始めて依頼されても大丈夫です。
簡単な掃除ですが、ゴミ処分のお手伝い、また、どこにも頼んで良いのか？わからない事です。
そして便利屋さんで依頼して頂ける大きな理由は、例えば専門の掃除屋さんですと高額になる仕事でも便利屋さんでは、お値打ちに出来たり、細かい事もついでに依頼できたり、やはり小回りが付きまので、多くの方に喜んで頂いております。
多くの便利さんは、誰が来るのか？不安な方もいらっしゃると思いますが、冒頭で私、石田のプロフィールのリンクを張っておりますので不安な方はプロフィールをご覧ください。

電話は女性スタッフが出来る事もあります。私が直接お仕事に任じたり、スタッフが任じているので何かあれば、私、店長にご連絡ください。迅速に対応させていただきます。

便利屋には、法律や公序良俗に反する事以外は、どんな小さな仕事でもご相談に乗っております。
一人で悩まず、お気軽に今すぐご相談ください。
お待ちしております。

・ご相談・ご質問・お見積り 全て無料です!!
ホームページを見たとお気軽に今すぐご相談ください
011-666-1278
受付時間：24時間(年中無休)
メール無料相談はここをクリック

【HOMEページを表示】

【便利屋サービスの総合案内ページを表示】

【はじめての方ページを表示】

【HOMEページを表示】

便利屋札幌.com 011-666-1278

便利屋何でも屋の『便利屋札幌.com』です。札幌市を中心に活動中です。お掃除・ゴミ処分・片付けのお手伝い、困り事、悩み事など、どんな小さな事でもお力になります。24時間、年中無休でお電話を受付けています。お急ぎの方はこちらから今すぐ ⇒ 011-666-1278

便利屋サービスの詳細

お掃除・清掃のスクリーンング

不要品買取

お客様の声

家具の移動・組み立て代行

荷物運び・プチ引っ越しのお手伝い

ゴミ処分の詳細

お掃除・清掃のスクリーンング

不要品買取

お客様の声

家具の移動・組み立て代行

荷物運び・プチ引っ越しのお手伝い

HOME

便利屋サービスの総合案内

お掃除・清掃のスクリーンング

不要品買取

お客様の声

■店舗紹介文

便利屋何でも屋の『便利屋札幌.com』です。札幌市を中心に活動中です。お掃除・ゴミ処分・片付けのお手伝い、困り事、悩み事など、どんな小さな事でもお力になります。24時間、年中無休でお電話を受付けています。お急ぎの方はこちらから今すぐ ⇒ 011-666-1278

■所在地

北海道 札幌市手稲区新発寒三条1-1-12

■営業時間

24時間営業

■定休日

年中無休

■TEL

0116661278

お客様の声

その他のお引き受け可能な仕事

便利屋業務全般

・電話代行・買物代行・並び屋代行・ハウスクリーニング・部屋の掃除・家具の組み立て代行・家具の移動のお手伝い・テレビ、ビデオ録画代行・遺品整理（処分のお手伝い）

【便利屋サービスの総合案内ページを表示】

便利屋札幌.com 011-666-1278

便利屋何でも屋の『便利屋札幌.com』です。札幌市を中心に活動中です。お掃除・ゴミ処分・片付けのお手伝い、困り事、悩み事など、どんな小さな事でもお力になります。24時間、年中無休でお電話を受付けています。お急ぎの方はこちらから今すぐ ⇒ 011-666-1278

メニュー

HOME

便利屋サービスの総合案内

お掃除・清掃のスクリーンング

不要品買取

お客様の声

当店のサービス

以下に記載のあるもの以外でも様々な依頼がございませぬ。例：洗濯物が隣の家の屋根の上に飛んでいったので取ってきて欲しい、深夜にゴミが飛び出たので退治に来て欲しい…など

ですので、こんな小さな事でも?と思わず、まずはお電話で「お電話で見ました!」とお気軽にご相談ください。

それでは以下、主な仕事例を書きます。

ごみ処分のお手伝い

遺品整理のお手伝い

お掃除代行

お掃除の場所や広さなどご連絡ください。見積もりは無料です。なお、他店より1円でも高い場合は遠慮なくご連絡ください。

引っ越しのお手伝い

簡単な荷物運びのお手伝いをします。ソファ1個だけ、テーブル1つだけ、また家具を運んで欲しいなど…。引越業者へ依頼するまでもないような仕事など、どんな小さな事でもご相談ください。

荷物運び・移動・組み立て

【はじめての方ページを表示】

便利屋札幌.com 011-666-1278

便利屋何でも屋の『便利屋札幌.com』です。札幌市を中心に活動中です。お掃除・ゴミ処分・片付けのお手伝い、困り事、悩み事など、どんな小さな事でもお力になります。24時間、年中無休でお電話を受付けています。お急ぎの方はこちらから今すぐ ⇒ 011-666-1278

メニュー

HOME

便利屋サービスの総合案内

お掃除・清掃のスクリーンング

不要品買取

お客様の声

不安な方もいらっしゃいますが、冒頭で私、石田のアロファールの力を張ってありますので不安な方はアロファールなど、こちらからご覧ください。

電話は女性スタッフがおりますが、私が直接お仕事に行ったり、スタッフが行っていますので何かあれば、私、石田にご連絡ください。すぐに対応しますのでご安心ください。

便利屋には、法律や公序良俗に反する事以外は、どんな小さなお仕事でもご相談に乗っております。

一人でも悩まず、お気軽に今すぐご相談ください。

お待ちしております。

ご訪問ありがとうございます。店長の石田と申します。

店長の石田です。私のアロファールは、こちらに詳しく書いてあります。

便利屋さんに始めて依頼されてくる方も多くいます。

簡単な掃除ですとか、ゴミ処分のお手伝い、また、どこに頼んで良いのか?わからない事です。そして便利屋さんに依頼して頂ける大きな理由は、例えば専門の掃除屋さんですと高額になる仕事でも便利屋さんでは、お値打ちに出来たり、細かい事もついでに依頼できたりと、やはり小回りが利きますので、多くの方に喜んでいただいております。

多くの便利屋さんには、誰が来るのか?

■ご相談・ご質問・お見積り 全て無料で!!

ホームページを見たとお気軽に今すぐご相談ください

011-666-1278

受付時間：24時間(年中無休)

メール無料相談はこちらをクリック

戻る

HOME

便利屋サービスの総合案内

お掃除・清掃のスクリーンング

不要品買取

お客様の声

はじめの方

会社案内

協力店募集

お問合せ

トップページ

(c) 便利屋札幌.com

【ホームページを表示】

株式会社アルファ企業 ALPHA 022-211-7811

企業・経営者・働く人々の未来に安心・安定を。私たちは「頼れる相談相手」としてお役に立てるサービスを提供しております。

法人の方 (経営者様へ)

個人の方

家計の見直し

お問い合わせ

私たちが一緒に保険のことを考えてみませんか?

バックナンバー

会社概要

お電話・FAXでのお問い合わせ

取引先会社リンク

MS&AD あいおいニッセイ同和損保

アルファ企業通信会員登録はこちら

【法人の方ページを表示】

株式会社アルファ企業 ALPHA 022-211-7811

法人の方

法人の方 (経営者様へ)

中小企業の安定発展のために。

相談業務

運用 節税

年金

住宅 ローン

不動産

法律 相談

経営者様へ

リスクマネジメントの手法

リスクの確認

リスクの評価

リスクの制御

スマートフォン対応サイト

【家計の見直しページを表示】

株式会社アルファ企業 ALPHA 022-211-7811

家計の見直し

家計の見直し

ライフプラン

生命保険

住宅購入

資金運用

相続

家計アップと夢の実現応援サイト

【ホームページを表示】

企業・経営者・働く人々の未来に安心・安定を。私たちは「頼れる相手」としてお役に立てるサービスを提供しております。

022-211-7811

東栄海上日動

MS&AD あいおいニッセイ同和損保

ALPHA 企業通信会員登録はこちら

メールマガジンに登録する場合は下記のリンクよりメールを送信して下さい。

メッセージアプリでメールを送信する

メールアプリでメールを送信する

お問い合わせはこちら

022-211-7811

最近の投稿

12月弁護士無料法律相談のご案内

11月弁護士無料法律相談のご案内

10月弁護士無料法律相談のご案内

9月弁護士無料法律相談のご案内

お盆期間中の営業について

8月弁護士無料法律相談のご案内

7月弁護士無料法律相談のご案内

6月弁護士無料法律相談のご案内

5月弁護士無料法律相談のご案内

4月弁護士無料法律相談のご案内

バックナンバー

2017年11月 (1)

2017年10月 (1)

2017年9月 (1)

2017年8月 (2)

2017年7月 (1)

2017年6月 (1)

2017年5月 (1)

2017年4月 (1)

2017年3月 (1)

2017年1月 (1)

2016年12月 (2)

2016年11月 (1)

2016年10月 (1)

2016年9月 (1)

【法人の方ページを表示】

企業・経営者・働く人々の未来に安心・安定を。私たちは「頼れる相手」としてお役に立てるサービスを提供しております。

022-211-7811

リスクマネジメントの手法

リスクの確認

リスクの評価

リスクの制御

リスクの企業経営に及ぼす影響を軽減するための最適な方法を選択・実施

経営課題・特徴・課題を特定

自己負担

実施並びにフォロー

確認できなかったリスク

最小評価されたリスク

制御方法を誤ったリスク

予想外の損失として企業が自己負担

中小企業の安定発展のために。

経営者の加入目的

会社の場合

経営者自身	借入金等+従業員の給与保障額+売上下の増減
事業継承資金の確保	相続人からの自社株買取価格合計 = (一株当たりの評価額) × (発行株式総数) × 1/100
事業継承資金の確保	役員別最終報酬月額 × 役員別在任年数 × 役員別退職金率最終報酬
死亡退職金・弔慰金の準備	役員別最終報酬月額 × 役員別在任年数 × 役員別退職金率 + 功労加算
退職貯蓄金	(役員別最終報酬月額 × 役員別在任年数 × 役員別退職金率) + 功労加算

役員

死亡退職金・弔慰金の準備	役員別最終報酬月額 × 役員別在任年数 × 役員別退職金率 + 功労加算
退職貯蓄金	(役員別最終報酬月額 × 役員別在任年数 × 役員別退職金率) + 功労加算

従業員

福利厚生(弔慰金等)の制度	福利厚生規程に準ずる
退職金の準備	退職金規程に準ずる

個人の場合

経営者自身	相続税の納税資金額・分割対策資金額(事業継承対策資金を含む)
相続対策資金の準備	(現在の月間生活費 × 0.7 × 社長の平均余命) + (現在の月間生活費 × 0.5 × 社長死亡時の妻の平均余命)
老後生活資金の確保	(現在の月間生活費 × 0.5 × 未子22歳までの年齢) + (現在の月間生活費 × 0.5 × 未子独立後の妻の平均余命)
遺族生活資金の準備	(現在の月間生活費 × 0.5 × 未子独立後の妻の平均余命)

家族

二次相続対策資金の準備	二次相続の納税資金額など
医療保障等の準備	社長本人も含めた医療費の準備

最近の投稿

12月弁護士無料法律相談のご案内

【家計の見直しページを表示】

企業・経営者・働く人々の未来に安心・安定を。私たちは「頼れる相手」としてお役に立てるサービスを提供しております。

022-211-7811

家計の見直し

Home > 家計の見直し

家計の見直し

ライフプラン

理想の暮らし実現ははじめの一步

人生で叶えたい夢や希望が、資金面から実現可能かシミュレーション

希望を叶えるためのお金の作成を考えます。

生命保険

保険整理で厚いたお金の活用法も!

「どんな保険がいい?」「今の保険で大丈夫?」ファイナンシャルプランナーが疑問や不安に丁寧に答えます。

住宅購入

住宅購入に関わるお金をまるごと相談

価格の見極め、資金計画、ローンの組み方で、失敗しない住宅の重要ポイントをしっかりサポートします。

資金運用

信頼できるFPが資金作りをサポート

資金運用が初めての方からまとまったお金の本格運用まで、ニーズに合わせてお客様をサポートします。

相続

身内のつもりで親身にお話を伺います

「相続が起きる前」「相続が起きた後」「相続手続き後の遺族の生活設計相談」などを丁寧にサポートします。

家計力アップと夢の実現応援サイト

家計簿サイト~家計のつぼ~

あなたの夢の実現を、ソフト「ライフプラン家計簿」とWEBサイト「家計のつぼ」が応援します!!

http://kakei-tsubo.com/

最近の投稿

12月弁護士無料法律相談のご案内

11月弁護士無料法律相談のご案内

10月弁護士無料法律相談のご案内

9月弁護士無料法律相談のご案内

お盆期間中の営業について

8月弁護士無料法律相談のご案内

7月弁護士無料法律相談のご案内

6月弁護士無料法律相談のご案内

5月弁護士無料法律相談のご案内

4月弁護士無料法律相談のご案内

【テンプレート】シンプル2 (オレンジ) メイリオ

【ホームページを表示】

【法人の方ページを表示】

【家計の見直しページを表示】

【テンプレート】シンプル2 (オレンジ) メイリオ

【HOMEページを表示】

宮城社会保険労務士事務所
MIYAGI SR OFFICE

HOME
事務所案内
サービス・料金
よくあるご質問
ご依頼までの流れ
最新情報
お問い合わせ

HOME

当事務所へご依頼いただく3つのメリット

1.スピーディーかつ柔軟な対応

社会保険労務士は、お客様の顧問として継続的にサポートさせていただくケースが一般的です。そこには毎月をおこなって継続された依頼内容や内容などコミュニケーションが存在します。当事務所は「いつでも気軽に相談できる専門家」であり続けたいと考えております。労務管理とは関係の無いご相談も多数いただいております。それが依頼の証であり、当事務所にとってはお喜ばしいことです。遠方のようなことでも気軽に相談ください。

2.業界的なリスク及びチャンスを探える

労務管理は比較的「後回し」にされる傾向があるように思います。
それは、
1.申請期限が曖昧（わかりにくい）
2.従業員の心理状況までは把握できない
3.初期が早い 等々
いくつか理由はありますが、これらの原因から労務管理を重視してしまおうと業界的なリスクはほとんど大きくなり、時には大きなチャンスさえも奪ってしまいます。
「知っている人はこんな事にならないから」と、「知っている人は借金ももたらさない」とではなく、当事務所とともに定期的にリスクを減少させ、チャンスをお見せいたします。

3.バランスを重視したご提案

「役員報酬の変更時期や金額」、「助成金活用のためのスケジュール設定」などにおいて、経営者のバランスを重視した意思決定は大きなリスクを伴います。
社会保険労務士が行う様々なアドバイスの中には、税務に影響を及ぼすようなものも含まれます。
このような場合は、お客様の経営状況を最も良く理解している顧問労務士さんの判断と、当事務所が提供する情報を有効活用することで、より効果的な意思決定ができるものと思われまます。当事務所は労務管理のみに限ったご提案は致しません。

●サービスのご案内

就業規則作成
助成金コンサルティング
相談業務
組合顧問

●事務所案内

宮城社会保険労務士事務所
代表 実城 達也
〒430-0947
静岡県浜松市中区松崎町214-10
アークビル407号
TEL:053-522-7470
FAX:053-522-7471
営業時間
平日 9:00～18:00

モバイルサイト

Sスマホ・携帯からご覧いただけます

●SNS

●ギャラリー

【助成金コンサルティングページを表示】

宮城社会保険労務士事務所
MIYAGI SR OFFICE

HOME
事務所案内
サービス・料金
よくあるご質問
ご依頼までの流れ
最新情報
お問い合わせ

助成金コンサルティング

お知らせ・掲載コンテンツ

助成金コンサルティング

助成金コンサルティングとは

管理の事業所が何らかの形で助成金の受給要件に該当するケースは、想像以上に多いと思います。当事務所は、助成金に関するご相談や申請業務に関しては、スポットでのサポートも承っております。人材採用や制度導入、設備投資、再業務委託など、前向きな意思決定は助成金の受給要件に該当する可能性があります。「もしかしら当社も...」と思われる場合は、当事務所までお気軽にご相談ください。

助成金コンサルティングを依頼するメリット

助成金は返済義務のない資金です。経営者が負担している雇用保険料等を削減していただけます。にもかかわらず、助成金申請を行わない理由は「知らなかったか」または「申請が面倒だから」などではないでしょうか？
助成金は人事部や総務部が数字上の成果を上げる最大のチャンスです。助成金目的で人事制度を変更することは本末転倒ですが、受給要件に該当する場合は申請すべきです。
面倒な申請手続きなどに関しては当事務所が行います。当事務所への報酬に関しましては「成功報酬」ですので、積極的な活用をお勧めいたします。

こんな方へおススメ
□助成金申請にお悩みの方
□助成金のことがよくわからない方
□助成金と関係はあるけど、面倒な手続きをする時間がない方
□もしかしてワタの会社でも助成金ももらえるかも...と思われる方

一つでも気になる方はお気軽にお問い合わせください。

助成金コンサルティングの業務内容

- 1.相談ご相談 助成金活用診断（無料）
- 2.助成金受給要件の把握確認
- 3.助成金申請スケジュールの検証（助成金申請において、スケジュール検証は最重要項目になります）
- 4.書類作成および提出代行

料金について

■顧問料金	
着手金	0円
成功報酬	助成金額の20～30% ※申請する助成金により異なります

■スポット契約	
着手金	0円 ※1
成功報酬	助成金額の20～30% ※申請する助成金により異なります

※1 助成金申請に「就業規則の整備」や「個人情報」の最新手続きを行う場合は、着手金として一部報酬を事前に請求させていただきます。

●サービスのご案内

就業規則作成
助成金コンサルティング
相談業務
組合顧問

●事務所案内

宮城社会保険労務士事務所
代表 実城 達也
〒430-0947
静岡県浜松市中区松崎町214-10
アークビル407号
TEL:053-522-7470
FAX:053-522-7471
営業時間
平日 9:00～18:00

モバイルサイト

Sスマホ・携帯からご覧いただけます

●SNS

●ギャラリー

【よくあるご質問ページを表示】

宮城社会保険労務士事務所
MIYAGI SR OFFICE

HOME
事務所案内
サービス・料金
よくあるご質問
ご依頼までの流れ
最新情報
お問い合わせ

よくあるご質問

お知らせ・掲載コンテンツ

よくあるご質問

Q. 社会保険労務士へ依頼するメリットは何ですか？

A. 労務管理における「ムダ」を減少できます。
各種手続きや、助成金活用のお無など、専門である社会保険労務士にお任せいただくことで、目に見えない無駄を省くことができます。

Q. 他の社労士事務所との違いは何ですか？

A. 相談はすべて社会保険労務士がお答えします。
ご相談はすべて社会保険労務士がお答えします。専門知識は豊富な高等審判もお答えしますので、いつでも気軽に相談ください。

Q. 初期の相談料はいくらですか？

A. 助成金の相談は無料です。
相談料金は、初回3095,000円～(税別)
紹介料もご用意していますので、お気軽にお問い合わせください。

Q. 対応エリアを教えてください。

A. 原則として、静岡県内です。
主に県内をメインとしておりますが、県外も可能です。お問い合わせください。

Q. 小さなお子/個人事業主ですが顧問契約をお願いしますか？

A. もちろんです。
私も20代で設立いたしました。当事務所は、若手起業家を応援・サポートしております。

Q. 手続業務は自社でもやります。相談業務だけお願いできますか？

A. もちろんです。相談業務をお勧め致します。
当事務所は各顧問先様に向けたサポートを行いたいと考えておりますので、手続も処理が行える場合は、相談業務のみのご契約をお勧め致します。
[>>相談業務のご案内はこちら](#)

Q. スポット業務（単発）でもお願いできますか？

A. 一部業務を除き対応可能です。
助成金コンサルティング、研修講座はスポットにてご利用いただけます。その他の業務に関しては、顧問契約を前提としておりますが詳細は当事務所までお問い合わせください。

Q. 定期的に訪問してもらえますか。交通費は別に払えますか？

A. 顧問契約は定期訪問(月1回)が報酬に含まれます。
助成金コンサルティング、研修講座はスポットにてご利用いただけます。その他の業務に関しては、顧問契約を前提としておりますが詳細は当事務所までお問い合わせください。

Q. メール・電話のみの相談はお願いできますか？

●サービスのご案内

就業規則作成
助成金コンサルティング
相談業務
組合顧問

●事務所案内

宮城社会保険労務士事務所
代表 実城 達也
〒430-0947
静岡県浜松市中区松崎町214-10
アークビル407号
TEL:053-522-7470
FAX:053-522-7471
営業時間
平日 9:00～18:00

モバイルサイト

Sスマホ・携帯からご覧いただけます

●SNS

●ギャラリー

Cyber Consortium inc.

【テンプレート】クール7 (グリーン) メイリオ

58

【HOMEページを表示】

宮城社会保険労務士事務所
MIYAGI SR OFFICE

ページを選択

宮城社会保険労務士事務所は、静岡県西部地区（浜松市・豊田市・袋井市・掛川市）を中心に、助成金サポートをメインに人事労務業務を行っております。

HOME

当事務所へご依頼いただく3つのメリット

1.スピーディーかつ柔軟な対応

社会保険労務士は、皆様の顧問として徹底的にサポートさせていただくケースが一般的です。そこには年月をかけて構築された信頼関係や良好なコミュニケーションが存在します。当事務所はいつでも気軽に相談できる専門家であり続けたいと考えております。

労務管理とは関係の無いご相談も多数いただいておりますが、それは信頼の証であり、当事務所にとってはおきな喜びです。是非そのようなことでも気軽に相談ください。

2.潜在的なリスク及びチャンスをつかむ

労務管理は比較的「後回し」にされる傾向があるように思います。

それは、

- 1.申請期限が曖昧（わかりにくい）
- 2.従業員の心理状況まで把握できない
- 3.期日が近い 等々

詳細はこちら

3.バランスを重視したご提案

「役員報酬の変更時期や金額」「助成金活用のためのスケジュール設定」などにおいて、経営全体のバランスを無視した意思決定は大きなリスクを伴います。

社会保険労務士が行う様々なアドバイスの中には、税務に影響を及ぼすものも含まれます。

このような場合は、お客様の経営状況を最も良く理解している顧問税理士さんの判断と、当事務所が提供する情報を有効活用することで、より効果的な意思決定ができるものと思われまます。

当事務所は労務管理のみに偏ったご提案は致しません。

サービス案内

助成金コンサルティング

皆様の事業所が何らかの形で助成金の受給要件に該当するケースは想像以上に多いと思います。助成金に関するご相談や申請業務に関してはスポットでのサポートも行っております

詳細はこちら

相談業務

基本的な手続き業務は自社処理が可能な場合や、御社の担当者スキルアップさせたい場合にお勧めです。助成金の有効活用や非日常的な手続きに関するご相談などにおいて、社外プランとしてご活用ください。

詳細はこちら

【助成金コンサルティングページを表示】

宮城社会保険労務士事務所
MIYAGI SR OFFICE

ページを選択

宮城社会保険労務士事務所は、静岡県西部地区（浜松市・豊田市・袋井市・掛川市）を中心に、助成金サポートをメインに人事労務業務を行っております。

助成金コンサルティングとは

皆様の事業所が何らかの形で助成金の受給要件に該当するケースは、想像以上に多いと思います。当事務所は、助成金に関するご相談や申請業務に関しては、スポットでのサポートも行っております。人材採用や制度導入、設備投資、異業種進出など、前向きな意思決定は助成金の受給要件に該当する可能性があります。「もしかしたら当社も...」と思われる場合は、当事務所までお気軽にご相談ください。

助成金コンサルティングを依頼するメリット

助成金は返済義務の無い金銭です。毎年皆様が負担している雇用保険料等を財源としています。にもかかわらず、助成金申請を行わない理由は「知らなかったから」または「申請が面倒だから」などではないでしょうか？

助成金は人事部や総務部が数字上の成果を上げる最大のチャンスです。助成金目的で人事制度を変更することは本来規制ですが、要件に該当する場合は申請すべきです。

面倒な申請手続きなどに関しては当事務所が行います。当事務所の報酬に関しましては「成功報酬」ですので、積極的な活用をお勧めいたします。

料金について

顧問先様	
着手金	0円
成功報酬	助成金額の20～30% ※申請する助成金により異なります

スポット契約

着手金	0円 ※1
成功報酬	助成金額の20～30% ※申請する助成金により異なります

※1 助成金申請に伴い就業規則の整備や求人情報の掲載手続きを行う場合は、着手金として一部報酬を事前に請求させていただく場合がございます。

■サービスのご案内

就業規則作成

助成金コンサルティング

相談業務

総合顧問

■事務所案内

宮城社会保険労務士事務所
代表:宮城 達也

〒430-0947
静岡県浜松市中区松城町214-10
プラザ出世城2F

TEL:053-522-7470
FAX:053-522-7471

営業時間
平日 9:00～18:00

モバイルサイト

【よくあるご質問ページを表示】

宮城社会保険労務士事務所
MIYAGI SR OFFICE

ページを選択

宮城社会保険労務士事務所は、静岡県西部地区（浜松市・豊田市・袋井市・掛川市）を中心に、助成金サポートをメインに人事労務業務を行っております。

よくあるご質問

よくあるご質問

Q. 社会保険労務士へ依頼するメリットは何ですか？

A. 労務管理における「ムダ」を減少できます。
各種手続きや、助成金活用の有無など、専門家である社会保険労務士にお任せいただくことで、目に見えない無駄を省くことができます。

Q. 他の社労士事務所との違いは何ですか？

A. 相談はすべて社会保険労務士がお答えします。
ご相談はすべて社会保険労務士がお答えします。顧問先様にはお手持の携帯番号をお教えしますので、いつでも気軽に相談ください。

Q. 初回の相談料金はいくらですか？

A. 助成金の相談は無料です。
相談業務は、初回30分5,000円～(税別)
紹介料もございまして、お気軽にお問い合わせください。

Q. 対応エリアを教えてください。

A. 原則として、静岡県内です。
主に県内をメインとしておりますが、県外も可能です。
お問い合わせください。

Q. 小さな会社/個人事業主ですが顧問契約をお願いできますか？

A. もちろんです。
私も20代で独立いたしました。
当事務所は、若手起業家を応援・サポートしております。

Q. 手続業務は自社で行います。相談業務だけお願いできますか？

A. もちろんです。相談業務をお勧め致します。
当事務所は各顧問先様に向けたサポートを行いたいと考えておりますので、手続き処理が行える場合は、相談業務のみのご契約をお勧め致します。

※相談業務のご案内はこちら

Q. スポット業務（単発）でもお願いできますか？

A. 一部業務を除き対応可能です。
助成金コンサルティング、研修講師はスポットにてご依頼いただけます。その他の業務に関しては、顧問契約を前提としておりますが詳細は当事務所までお問い合わせください。

Q. 定期的な訪問してもらえますか。交通費は別にかかりますか？

A. 顧問契約は定期訪問(月1回)が報酬に含まれます。
助成金コンサルティング、研修講師はスポットにてご依頼いただけます。その他の業務に関しては、顧問契約を前提としておりますが詳細は当事務所までお問い合わせください。

Q. メール・電話のみの相談はお願いできますか？

A. 相談業務としてご依頼いただけます。
相談業務の簡易版として対応させていただきますので、詳細は当事務所までお問い合わせください。

Q. 従業員の個人として、相談をお願いできますか？

A. 年金に関するご相談のみ対応可能です。
当事務所は事業所との顧問契約を前提としておりますが、年金に関するご相談の個人のお客様からもご依頼いただけます。

■サービスのご案内

就業規則作成

助成金コンサルティング

相談業務

総合顧問

■事務所案内

宮城社会保険労務士事務所
代表:宮城 達也

〒430-0947
静岡県浜松市中区松城町214-10
プラザ出世城2F

TEL:053-522-7470
FAX:053-522-7471

【HOMEページを表示】

【助成金コンサルティングページを表示】

【よくあるご質問ページを表示】

宮城社会保険労務士事務所
MIYAGI SR OFFICE

宮城社会保険労務士事務所は、静岡県西部地区（浜松市・磐田市・袋井市・掛川市）を中心に、助成金サポートをメインに人事労務業務を行っております。

メニュー
HOME
事務所案内
サービス・料金
よくあるご質問
ご依頼までの流れ
最新情報
お問合せ

当事務所へご依頼いただく3つのメリット

1. スピーディーかつ柔軟な対応

社会保険労務士は、皆様の顧問として継続的にサポートさせていただくケースが一般的です。そこには年月をかけて構築された信頼関係や良好なコミュニケーションが存在します。当事務所は「いつでも気軽に相談できる専門家」であり続けたいと考えております。労務管理とは関係の無いご相談も多数いただいておりますが、それは信頼の証であり、当事務所にとってはおおきな喜びです。是非どのようなことで、お気軽にご相談ください。

2. 潜在的なリスク及びチャンスをつかえる

労務管理は比較的「後回し」にされる傾向があるように思います。それは、
1. 申請期限が曖昧（わかりにくい）
2. 従業員の心理状況までは把握できない
3. 罰則が緩い 等々

いくつか理由はあるようですが、これらの要因から労務管理を軽視してしまうと潜在リスクはどんどん大きくなり、時には大きなチャンスさえも奪ってしまいます。「知っていればこんな事にならなかったのに」「知っていれば助成金をもらったのに」ではなく、当事務所とともに戦略的にリスクを減少させ、チャンスをもにしましょう。

3. バランスを重視したご提案

「役員報酬の変更時期や金額」「助成金活用のためのスキル設定」などにおいて、経営全体のバランスを無視した意思決定は大きなリスクを伴います。

社会保険労務士が行う様々なアドバイスの中には、税務に影響を及ぼすようなものも含まれます。

このような場合は、お客様の経営状況を最も良く理解している顧問税理士さんの判断と、当事務所が提供する情報を有効活用することで、より効果的な意思決定が可能になります。

宮城社会保険労務士事務所
MIYAGI SR OFFICE

宮城社会保険労務士事務所は、静岡県西部地区（浜松市・磐田市・袋井市・掛川市）を中心に、助成金サポートをメインに人事労務業務を行っております。

メニュー
HOME
事務所案内
サービス・料金
よくあるご質問
ご依頼までの流れ
最新情報
お問合せ

助成金コンサルティング

助成金は人事部や総務部が数字上の成果を上げる最大のチャンスです。助成金目的で人事制度を変更することは本末転倒ですが、支給要件に該当する場合は申請すべきです。

面倒な申請手続きなどに関しては当事務所が行います。当事務所への報酬に申しまして「成功報酬」ですので、積極的な活用をお勧めいたします。

こんな方へおすすめ
□助成金申請にお悩みの方
□助成金のことがよくわからない方
□助成金に興味はあるけど、面倒な手続きをする時間がない方
□もしかして今の会社でも助成金ももらえるかも...と思われた方

一つでも当てはまる方はお気軽にお問い合わせください。

助成金コンサルティングの業務内容

1. 初回ご相談 助成金活用診断（無料）
2. 助成金支給要件の詳細確認
3. 助成金申請スケジュールの確認（助成金申請に該当する可能性があります。もしかしらたら当社も...と思われる場合は、当事務所までお気軽にご連絡ください。）
4. 書類作成および提出代行

助成金コンサルティングを依頼するメリット

助成金は返済義務の無い金銭です。毎年皆様が負担している雇用保険料等を財源としています。にもかかわらず、助成金申請を行わない理由は「知らなかったから」または「申請が面倒だから」などではないでしょうか？

料金について

顧問先様	
着手金	0円
成功報酬	助成金額の20～30% ※申請する助成金により異なります

宮城社会保険労務士事務所
MIYAGI SR OFFICE

宮城社会保険労務士事務所は、静岡県西部地区（浜松市・磐田市・袋井市・掛川市）を中心に、助成金サポートをメインに人事労務業務を行っております。

メニュー
HOME
事務所案内
サービス・料金
よくあるご質問
ご依頼までの流れ
最新情報
お問合せ

よくあるご質問

Q. 初回の相談料金はいくらですか？

A. 助成金の相談は無料です。
相談業務は、初回30分5,000円～(税別)紹介特典もございますので、お気軽にお問い合わせください。

Q. 対応エリアを教えてください。

A. 原則として、静岡県内です。
主に県内をメインとしておりますが、県外も可能です。お問い合わせください。

Q. 小さな会社/個人事業主ですが顧問契約をお断りできますか？

A. もちろんです。
私も20代で独立いたしました。当事務所は、若手起業家を応援サポートしております。

Q. 手続業務は自社でやります。相談業務だけお願いできますか？

A. もちろんです。相談業務をお勧め致します。
当事務所は各顧問先様に合ったサポートを行いたいと考えておりますので、手続き処理が行える場合は、相談業務のみのご契約をお勧め致します。
≫相談業務のご案内はこちら

Q. ストップ業務（単発）でもお願いできますか？

A. 一部業務を除き対応可能です。
助成金コンサルティング、研修講師はストップにてご依頼いただけます。その他の業務にしましては、顧問契約を前提としておりますが詳細は当事務所までお問い合わせください。

Q. 定期的に訪問してもらえますか。交通費は別にかかりますか？

A. 相談はすべて社会保険労務士がお答えします。
ご相談はすべて社会保険労務士がお答えします。顧問先様には直連の携帯番号をお教えしますので、いつでも気軽に相談ください。

【HOMEページを表示】

HOME お子様 七五三 成人式 プライダル その他の撮影 お客様の声 Gallery Q&A BLOG

Kotobuki_Road PhotoWorks

プロのフォトグラファーに求められるもの

それは、撮影現場でのより良い環境作りと、お客様との信頼関係...そして今この一瞬を作品として具現化する技術の提供が大切だと考えます。

お問合せ・ご依頼はこちらから

メールフォーム

撮影メニュー

- お子様
- 七五三
- 成人式
- プライダル
- その他

ブログギャラリー

最近の投稿

小国神社！！
アタルさんの大進退2017！
七五三シーズン到来です！！
佐渡島の真珠のプライダル会場にて！！
ホームページの写真撮影！！
東京セトナー
本日は大寒、土曜日！！場の多忙時期、別業！！
寒にも負けず...
真の中のガーデン式！！
あの娘とリンクして

バックナンバー

- 2017年10月 (3)
- 2017年9月 (9)
- 2017年8月 (6)

カテゴリ

お知らせ
今日の出来事
本日の撮影

モバイル対応サイト

おかげさまで、プロカメラマンだけが参加できる国内最大級のウェディングフォトコンテスト、ウェディングフォトアワード2017で金賞を受賞しました！！

【お子様ページを表示】

HOME お子様 七五三 成人式 プライダル その他の撮影 お客様の声 Gallery Q&A BLOG

Kotobuki_Road PhotoWorks

プロのフォトグラファーに求められるもの

それは、撮影現場でのより良い環境作りと、お客様との信頼関係...そして今この一瞬を作品として具現化する技術の提供が大切だと考えます。

HOME > お子様

お問合せ・ご依頼はこちらから

メールフォーム

撮影メニュー

- お子様
- 七五三
- 成人式
- プライダル
- その他

ブログギャラリー

最近の投稿

小国神社！！
アタルさんの大進退2017！
七五三シーズン到来です！！
佐渡島の真珠のプライダル会場にて！！
ホームページの写真撮影！！
東京セトナー
本日は大寒、土曜日！！場の多忙時期、別業！！
寒にも負けず...
真の中のガーデン式！！
あの娘とリンクして

バックナンバー

- 2017年10月 (3)
- 2017年9月 (9)
- 2017年8月 (6)

カテゴリ

お知らせ
今日の出来事
本日の撮影

モバイル対応サイト

50カット 20,000円～

スタジオ撮影料、服装、会場費、交通費別添いいたします。
*写真数 撮影内容は別
*赤ちゃんの状況により撮影内容に変更がある場合がございます。

【その他の撮影ページを表示】

HOME お子様 七五三 成人式 プライダル その他の撮影 お客様の声 Gallery Q&A BLOG

Kotobuki_Road PhotoWorks

プロのフォトグラファーに求められるもの

それは、撮影現場でのより良い環境作りと、お客様との信頼関係...そして今この一瞬を作品として具現化する技術の提供が大切だと考えます。

HOME > その他の撮影

お問合せ・ご依頼はこちらから

メールフォーム

撮影メニュー

- お子様
- 七五三
- 成人式
- プライダル
- その他

ブログギャラリー

最近の投稿

小国神社！！
アタルさんの大進退2017！
七五三シーズン到来です！！
佐渡島の真珠のプライダル会場にて！！
ホームページの写真撮影！！
東京セトナー
本日は大寒、土曜日！！場の多忙時期、別業！！
寒にも負けず...
真の中のガーデン式！！
あの娘とリンクして

バックナンバー

- 2017年10月 (3)
- 2017年9月 (9)
- 2017年8月 (6)

カテゴリ

お知らせ
今日の出来事
本日の撮影

モバイル対応サイト

スタジオ撮影

スタジオで写真を撮ると、どうしても緊張して不自然な表情になってしまっ...そんな緊張が解ける 必ず一度はあります。お客様の緊張も和らげ、一番美しい自然な表情を撮影させて頂きます！
例 10カット 1時間 5000円～ ※スタジオ使用料
詳しくはお問い合わせ下さい。

家族ロケ

未来へ贈る大切な家族写真
結婚記念日・お誕生日・入学式・卒業式など、大切な家族の記念日はもちろん、お正月やお盆など、家族みんなが揃う大切なその瞬間を色褪せることのない写真で残しませんか？
撮影データ約100カット納品

【HOMEページを表示】

【お子様ページを表示】

【その他の撮影ページを表示】

ページを選択

Kotobuki_Road PhotoWorks

プロのフォトグラファーに求められるもの

それは、撮影現場でのより良い環境作りと、お客様との信頼関係...
今この一瞬を作品として具現化する技術の提供が大切だと考えます

写真の業界は銀塩からデジタルに移行してから、日進月の速さでカメラの性能がみるみる良くなっていき、また誰でもシャッターを押せばキレイな一枚が撮れる時代です。

プロのフォトグラファーに求められるもの、それは、撮影現場でのより良い環境作りと、お客様との信頼関係...
今この一瞬を作品として具現化する技術の提供が大切だと考えます。

写真を通じて、お客様と一緒に残る素敵な一枚の喜びを共
できたら幸せです。

金賞受賞作品「笑顔」

審査委員長 桂 由美さんと

おかげさまで、プロカメラマンだけ
が参加できる国内最大級のウェ
ディングフォトコンテスト、ウエ
ディングフォトアワード2017で金賞を受賞
しました！！

プロフィール

遠藤 寿道 TOSHIMICHI ENDO
静岡県静岡市在住 O型

小学生時代、一眼レフカメラで鉄道写真を撮るきっかけに写真を始める。
学生時代には写真月刊誌コンテストに多数入選。
学校行事等のカメラマンとして行事撮影を担当。
卒業後、実家... [全て表示](#)

撮影メニュー

お子様

お宮参り、百日、初節句など、ご希望の場所までお伺いして撮影いたします。
[>>詳細はこちら](#)

ページを選択

Kotobuki_Road PhotoWorks

プロのフォトグラファーに求められるもの

それは、撮影現場でのより良い環境作りと、お客様との信頼関係...
今この一瞬を作品として具現化する技術の提供が大切だと考えます

Home - お子様

お子様

お宮参り、百日、初節句など、ご希望の場所までお伺いして撮影
いたします。また、スタジオの手配もいたします。お気軽にお問い合わせ
くださいませ。

50カット 20,000円

スタジオ使用料・駐車場・会場費・交通費別途いただきます。
※交通費：静岡市内は無料

オプション

*赤ちゃんの状態により撮影内容に変更がある場合がございます。

写真集A
(10ページ) 40,000円～
表紙は面入りリクッションカバーとハードカバーの選択が可能になり、多くのニーズにお応えできる仕様。

写真集B
(20ページ) 50,000円～
見開きのセンター部分に切れ目が無い印刷と完全にフラットになる製本、そして厚みのあるワンランク上の台紙を使用したアルバムです。

フラットな製本になったことにより、見開きページの真ん中に切れ目がなく見やすいのでプライド等でおススメの一枚です。

様々な用途にご利用できるよう、ページは10ページから100ページまで、2ページ単位。
ケースは半透明となります。

10ページ増ごとに10,000円

ページを選択

Kotobuki_Road PhotoWorks

プロのフォトグラファーに求められるもの

それは、撮影現場でのより良い環境作りと、お客様との信頼関係...
今この一瞬を作品として具現化する技術の提供が大切だと考えます

Home - その他の撮影

スタジオ撮影

平日 ロケーション撮影 25,000円
休日 ロケーション撮影 30,000円

上記はデータのみでの料金です。
スタジオ使用料・駐車場・会場費・交通費別途いただきます。
※交通費：静岡市内は無料

写真集A
(10ページ) 40,000円～
表紙は面入りリクッションカバーとハードカバーの選択が可能になり、多くのニーズにお応えできる仕様。
少し厚みのある本文は4ページから20ページとなり、スタジオ撮影での七五三・成人式・ファミリーフォトはもちろんの事、プライドでもお求めやすい写真集をお望みの方に最適な一枚です。

写真集B
(20ページ) 50,000円～
見開きのセンター部分に切れ目が無い印刷と完全にフラットになる製本、そして厚みのあるワンランク上の台紙を使用したアルバムです。

様々な用途にご利用できるよう、ページは10ページから100ページまで、2ページ単位。
ケースは半透明となります。

家族ロケ

未来へ伝える大切な家族写真
結婚記念日・お誕生日・入学式・卒業式など、大切な家族の記念日
ちろん、お正月やお盆など、家族みんなが揃う大切なその時間を色
することのない写真で残しませんか？

撮影データ約100カット納品

【HOMEページを表示】

【お子様ページを表示】

【その他の撮影ページを表示】

Kotobuki_Road PhotoWorks

プロのフォトグラファーに求められるもの

それは、撮影現場でのより良い環境作りと、お客様との信頼関係...そしてお客様の求めるイメージを作品として具現化する技術の提供が大切だと考えます。

それは、撮影現場でのより良い環境作りと、お客様との信頼関係...そしてこの一瞬を作品として具現化する技術の提供が大切だと考えます。

メニュー
HOME
お子様
七五三
成人式
プライベート
その他の撮影
お客様の声
Gallery
Q&A
BLOG

写真の業界は銀塩からデジタルに移行してから、日進月歩の速さでカメラの性能がみるみる良くなっていきました。誰でもシャッターを押せばキレイな一枚が撮れる時代です。

プロのフォトグラファーに求められるもの、

それは、撮影現場でのより良い環境作りと、お客様との信頼関係...そしてお客様の求めるイメージを作品として具現化する技術の提供が大切だと考えます。

写真を通じて、お客様と一生残る素敵な一枚の喜びを共感できたら幸せです。

金賞受賞作品「笑顔」
審査委員長 桂 由美さんと

おかげさまで、7°カメラマンだけが参加できる国内最大級のウェディングフォトコンテスト、ウェディングフォトアワード2017

Kotobuki_Road PhotoWorks

プロのフォトグラファーに求められるもの

それは、撮影現場でのより良い環境作りと、お客様との信頼関係...そしてこの一瞬を作品として具現化する技術の提供が大切だと考えます。

メニュー
HOME
お子様
七五三
成人式
プライベート
その他の撮影
お客様の声
Gallery
Q&A
BLOG

お子様

Kotobuki_Road PhotoWorks

プロのフォトグラファーに求められるもの

それは、撮影現場でのより良い環境作りと、お客様との信頼関係...そしてこの一瞬を作品として具現化する技術の提供が大切だと考えます。

- メニュー
- HOME
- お子様
- 七五三
- 成人式
- プライベート
- その他の撮影
- お客様の声
- Gallery
- Q&A
- BLOG

お子様

お宮参り、百日、初節句など、ご希望の場所までお伺いして撮影いたします。また、スタジオの手配もいたします。お気軽にお問い合わせくださいませ。

● 50カット

20,000円～

スタジオ使用料・駐車場・会場費・交通費別途いただきます。
※交通費：静岡市内は無料
※赤ちゃんの状態により撮影内容に変更がある場合がございます。

オプション

Kotobuki_Road PhotoWorks

プロのフォトグラファーに求められるもの

それは、撮影現場でのより良い環境作りと、お客様との信頼関係...そしてこの一瞬を作品として具現化する技術の提供が大切だと考えます。

メニュー
HOME
お子様
七五三
成人式
プライベート
その他の撮影
お客様の声
Gallery
Q&A
BLOG

スタジオ撮影

Kotobuki_Road PhotoWorks

プロのフォトグラファーに求められるもの

それは、撮影現場でのより良い環境作りと、お客様との信頼関係...そしてこの一瞬を作品として具現化する技術の提供が大切だと考えます。

- メニュー
- HOME
- お子様
- 七五三
- 成人式
- プライベート
- その他の撮影
- お客様の声
- Gallery
- Q&A
- BLOG

スタジオ撮影

スタジオで写真を撮ると、どうしても緊張して不自然な表情になってしまつて...
そんな経験が皆様必ず一度はあると思います。
お客様の緊張を和らげ、一番素敵で自然な表情を撮影させていただきます！
例 10カット1時間 5000円～ + スタジオ使用料

詳しくはお問い合わせ下さい。

家族写真

【テンプレート】シンプル15 (ブラック) メイリオ

【TOPページを表示】

仁支川 峰子 公式サイト

仁支川 峰子
NISHIKAWA MINEKO OFFICIAL SITE

TOP お知らせ スケジュール プロフィール ブログ ディスコグラフィ ファイルモグラフィ

TOP

CONTENTS

お知らせ スケジュール プロフィール ブログ ディスコグラフィ ファイルモグラフィ

メール会員登録はこちら

メルマガ会員登録
会員登録は携帯電話・スマートフォンでのみ対応しています
携帯電話・スマートフォンでQRコードを読み取って下さい

【プロフィールページを表示】

仁支川 峰子 公式サイト

プロフィール

仁支川 峰子(にしかわみねこ)

■本名：福田 峰子
■生年月日：1958年5月23日
■出身地：福岡県
■趣味：読書・料理・釣り

●昭和48年、第3回全日本歌謡コンテスト優勝。
昭和49年デビュー曲『あなたにあげる』がヒットし、同年の「日本歌謡大賞最優秀新人賞」、「日本レコード大賞新人賞」も受賞。
●「1944年独立記念戦」に、昭和50年12月第26回から連続4年出場。
その後、映画『五郎兵衛』、テレビ『龍太郎』などに出演、女優として活躍。
●平成21年12月テレビ番組内で、「西川」峰子改め「仁支川」峰子となる。

【映画】
『あなたにあげる』
『峰子のマドロスさん』
『ギター流して今晩は』
『龍宮ラプソディ』
『いはず』
『人生一花』

【映画】
『人間の証明』
『龍太郎』
『五郎兵衛』
『大奥』
『華の嵐』
『秘道の妻たち』

【テレビ】
日本テレビ『龍太郎時』レギュラー
NHK『青春歌謡』レギュラー
毎日放送『龍杯トークショー』
テレビ朝日「こんにちば2時」レギュラー

【舞台】
平成9年『昭和歌謡大全集』銀座セゾン劇場
平成10年『お入學』新南座
平成23年『先んいでか!』全国各地公演
平成25年『さくら舞』8月公演新南座劇場

【プロモーション】
■Vシネ『秘道の娘』40周年記念主演作品
■平成28年11月『博多座』12月新南座劇場 藤山直美と共演決定
■全国キャンペーン

MINIKO情報配信中!

お知らせ

MINIKOのブログ

バックナンバー

モバイルサイト

携帯・スマートフォン対応サイト

(c) 仁支川 峰子 All rights reserved

【ディスコグラフィページを表示】

仁支川 峰子 公式サイト

ディスコグラフィ

女優・仁支川峰子が文芸作品を授う

発売日：平成28年8月11日

1. 夫婦縁結ふたり道
(作詞：山崎文男/作：大野順人/編曲：原保 誠)
異田作之助『夫婦縁結』より
2. 野菊
(作詞：星野智郎/作曲：原保 誠/編曲：原保 誠)
伊藤高平夫『野菊の嵐』より
3. 駒子の恋
(作詞：あおやぎ まさかつ/作曲：原保 誠/編曲：原保 誠)
川原雄次『雪国』より
4. にこにこえ
(作詞：結城勝彦/作曲：平山むつみ/編曲：原保 誠)
樋口一葉『にこにこ』より
5. 愛子
(作詞：あおやぎ まさかつ/作曲：平山むつみ/編曲：原保 誠)
宮崎美都『結婚』より
6. 忠太前のお母
(作詞：にしかみず/作曲：つくみけい/編曲：原保 誠)
長谷川伸『お母』より

人生一花/閉められた箱

発売日：平成23年8月24日

1. 人生一花
2. 閉められた箱
3. 人生一花(オリジナルカラオケ)
4. 閉められた箱(オリジナルカラオケ)

オマージュ FEMME

発売日：平成21年8月4日

1. 東京ブギウギ
2. 夏の日の思い出
3. ちくでん
4. ベッドで髪を巻かないで
5. 気性のブルース
6. 人生一花
7. 本舞
8. 涙橋にて
9. 時の流れに身をまかせ
10. 東京ナイト・クラブ

ゴールドンベスト
～やまびこ演歌・西川峰子～

発売日：平成19年11月21日

1. あなたにあげる
2. 初めてのひと
3. ふたりの秘蔵
4. 考えさせて欲しいのよ
5. 峰切り落
6. かなの夢
7. あの人の顔がうちゃった
8. おさらば銀橋さん
9. 恋でしようか
10. 峰子のマドロスさん
11. 峰子の守備
12. 女になれよう
13. 花嫁

【TOPページを表示】

【プロフィールページを表示】

【ディスコグラフィページを表示】

仁支川 峰子 公式サイト

仁支川 峰子
NISHIKAWA MINNEKO OFFICIAL SITE

ページを選択

TOP

CONTENTS

お知らせ

スケジュール

プロフィール

プロフィール

ブログ

ディスコグラフィ

フィルモグラフィ

メルマガ会員登録はこちら▼

メルマガ会員登録

メールマガジンに登録する場合は下記のリンクよりメールを送信して下さい。

メッセージアプリでメールを送信する

メールアプリでメールを送信する

本文は空のまま送信してください。

仁支川 峰子 公式サイト

ページを選択

プロフィール

仁支川 峰子(にしかわみねこ)

■本名：福田 峰子
■生年月日：1950年5月23日
■出身地：福岡県
■趣味：観葉植物・料理・釣り

●昭和48年、第3回全日本歌謡コンテスト優勝。
昭和49年デビュー曲『あなたにあげる』がヒットし、同年の「日本歌謡大賞最優秀新人賞」、「日本レコード大賞新人賞」を受賞。
●「NHK紅白歌合戦」に、昭和50年12月第26回から連続4年出場。
その後、映画『吉原英上』『肉体の門』、テレビ『続太田伴』などに出演、女優として活躍。
●平成21年12月テレビ番組にて、『西川』峰子改め『仁支川』峰子となる。

【代表曲】
「あなたにあげる」
「峰子のマドロスさん」
「ギター流して今晩わ」
「東京ラブコール」
「縁切り落」
「いけず」
「人生一花」

【歌手のイトは人さん】
「ギター流して今晩わ」
「東京ラブコール」
「縁切り落」
「いけず」
「人生一花」

【映画】
「人間の証明」
「暗探屋」
「吉原英上」
「大衆」
「華の乱」
「秘道の妻たち」

【テレビ】
日本テレビ「続太田伴」レギュラー
NHK「青春家族」レギュラー
毎日放送「松村トクショー」
テレビ朝日「こんにちには2時」レギュラー

【舞台】
平成6年「昭和歌謡大全集」銀座セゾン劇場
平成10年「お入学」芸術座
平成11年芸能生活25周年記念公演「むすめと母」
平成23年「売らいでか!」全国各地公演
平成25年「さくら嬢」8月公演新橋演舞場

【プロモーション】
■Vシネ『秘道の組』40周年記念主演作品
■平成26年11月「博多座」12月新橋演舞場 藤山由美と共演決定
■全国キャンペーン

検索

MINEKO情報配信中!

QRコード

仁支川 峰子 公式サイト

ページを選択

ディスコグラフィ

女優・仁支川峰子が文芸作品を唄う

発売日：平成26年6月11日

1. 夫婦善哉ふたり蓮
(作詞：山崎文明/作：大野勝人/編曲：泉盛望)
巖田作之助「夫婦善哉」より
2. 野菊
(作詞：星野哲郎/作曲：泉盛望/編曲：泉盛望)
伊藤左千夫「野菊の墓」より
3. 駒子の愛
(作詞：あおやぎまさかつ/作曲：泉盛望/編曲：泉盛望)
川崎藤成「雪国」より
4. にこりえ
(作詞：結城勝彦/作曲：平山むつみ/編曲：泉盛望)
磯口一葉「にこりえ」より
5. 雪子
(作詞：あおやぎまさかつ/作曲：平山むつみ/編曲：泉盛望)
谷崎潤一郎「細雪」より
6. 忠太郎の母
(作詞：にしかずみ/作曲：つくみけい/編曲：泉盛望)
長谷川幹「娘の母」より

人生一花
閉め忘れた窓

発売日：平成23年8月24日

1. 人生一花
2. 閉め忘れた窓
3. 人生一花(オリジナルカラオケ)
4. 閉め忘れた窓(オリジナルカラオケ)

オマージュ FEMME

発売日：平成21年8月4日

1. 東京ブギウギ
2. 夏の日の思い出
3. るくでなし
4. ベッドで恋を唄わないで
5. 枕元のブルース
6. 人生一花
7. 希望
8. 酒場にて
9. 時の流れに身をまかせ
10. 東京ナイト・クラブ

ゴールデンスピスト
～やまびこ演歌・西川峰子～

発売日：平成19年11月21日

1. あなたにあげる
2. 初めてのひと
3. ふたりの秘密
4. 考えさせて欲しいのよ
5. 縁切り落
6. 十九の夢
7. あの人の船行っちゃった
8. おさらば旅人さん
9. 恋でしようか
10. 峰子のマドロスさん
11. 峰子の子守唄
12. 女になるでしよう
13. 男友達
14. ギター流して今晩わ
15. いっちゃえいっちゃえ
16. 愛したいあなた
17. 東京ラブ・コール
18. 帰郷
19. 小漁師
20. 恋の川
21. やさしく別れて

【TOPページを表示】

仁支川 峰子 公式サイト

仁支川 峰子
ARAKAWA HIRAKO OFFICIAL SITE

メニュー

TOP
お知らせ
スケジュール
プロフィール
ブログ
ディスコグラフィ
アルバムグラフィ

CONTENTS

お知らせ

スケジュール

プロフィール

メール会員登録はこちら

メール会員登録
>>>今までのメール配信内容はこちら
ドメイン指定について

トップページ

(c)仁支川 峰子

【プロフィールページを表示】

仁支川 峰子 公式サイト

メニュー

TOP
お知らせ
スケジュール
プロフィール
ブログ
ディスコグラフィ
アルバムグラフィ

仁支川 峰子(にしかわ みねこ)

■本名: 福田 峰子
■生年月日: 1958年5月23日
■出身地: 福岡県
■趣味: 観葉植物・料理・釣り

●昭和48年、第3回全日本歌謡コンテスト優勝。
昭和49年デビュー曲『あなたにあげる』がヒットし、同年の「日本歌謡大賞最優秀新人賞」、「日本レコード大賞新人賞」を受賞。
●「NHK紅白歌合戦」に、昭和50年12月第26回から連続4年出場。
その後、映画『吉原炎上』『肉体の門』、テレビ『桃太郎侍』などに出演、女優として活躍。
●平成21年12月テレビ番組内にて、『西川』峰子改め『仁支川』峰子となる。

▲戻る

トップページ

(c)仁支川 峰子

【ディスコグラフィページを表示】

仁支川 峰子 公式サイト

メニュー

TOP
お知らせ
スケジュール
プロフィール
ブログ
ディスコグラフィ
アルバムグラフィ

人生一花/閉め忘れた窓

発売日: 平成23年8月24日

- 人生一花
- 閉め忘れた窓
- 人生一花(初音 加がわ)
- 閉め忘れた窓(初音 加がわ)

女優・仁支川峰子が文芸作品を唄う

発売日: 平成26年6月11日

- 夫婦善哉ふたり道
(作詞: 山崎文明/作: 大野勝人/編曲: 泉盛望)
織田作之助「夫婦善哉」より
- 野菊
(作詞: 星野哲郎/作曲: 泉盛望/編曲: 泉盛望)
伊藤左千夫「野菊の墓」より
- 駒子の愛
(作詞: あおやぎまさかつ/作曲: 泉盛望/編曲: 泉盛望)
川端康成「雪国」より
- にこりえ
(作詞: 結城勝揮/作曲: 平山むつみ/編曲: 泉盛望)
樋口一葉「にこりえ」より
- 雪子
(作詞: あおやぎまさかつ/作曲: 平山むつみ/編曲: 泉盛望)
谷崎潤一郎「細雪」より
- 忠太郎の母
(作詞: にしかずみ/作曲: つくみけい/編曲: 泉盛望)
長谷川伸「暎の母」より

▲戻る

トップページ

(c)仁支川 峰子

【TOPページを表示】

【レッスン内容ページを表示】

【講師紹介ページを表示】

【TOPページを表示】

【レッスン内容ページを表示】

【講師紹介ページを表示】

【TOPページを表示】

虹の音ミュージックスクールは幼児(3才~)高校生、初心者~上級者、受験生まであらゆる年代・目的の方が楽しく学べる教室です。一人一人に合わせたレッスンを心を込めて指導させていただきます。

メニュー
TOP
レッスン内容
講師紹介
料金
アクセス
ブログ
お問合せ

虹の音ミュージックスクールはお子さまに「がんばることの楽しさ・喜び」を伝えるため、1人1人が着実に、そしてやるからには確実な進歩を目標に取り組んでおります。
*努力をすることは簡単ではありません。でも小さいころから頑張った後の達成感や充足感を知っていれば努力が辛く苦しいだけのものではないことが理解でき将来どんな物事にも取り組む姿勢が変わってくると思います。

ピアノのレッスンは長期にわたります。音楽を楽しむ、弾きたい曲を自分で弾けるという音楽的自立を目指し、生徒さん1人1人と向き合っています。人として心豊かに、音楽を通してさびやかな成長を。

『虹の音ミュージックスクール』に通って本当に良かったと思っけて頂けるよう、生徒さんとの心と心の触れ合いを通じて、成長と幸せの一端を担えるピアノ教育を目指して頑張っています。

●富本夏実さん 女性・19歳・浜岡（現在は東京）在住
4歳から高校2年生まで習っていました。現在、上智大学法学部に通っています。コンクールに出場したり、合唱の伴奏をしたり、ピアノを長く続けられたのはピアノを弾くことが好きだったからです。進路を決めてからは勉強の良い気分転換にもなりました。今でも趣味で好きな曲を練習できるので、習って本当に良かったです。

●石田舞さん 女性・10代・掛川市在住
私は4才から高校を卒業するまでピアノに通いました。無事に希望していた静岡大学教育学部に合格し、これからは夢の音楽教師になる為に大学生活を送ります。小さい頃はピアノを弾く事がただ楽しかったのが、コンクール出場や部活・勉強との両立など大変な時期もありました。先生や両親が温かく見守ってくれ、時には叱咤激励のおかげで頑張ることができました。感謝を忘れずにこれからも頑張っていきたいと思っけています。そして大学卒業後は先生のような教師になって音楽の楽しさを伝えたいと思います。

●石田舞さんのお母様
娘はピアノを弾くのが本当に好きで新しい曲をもらえば帰宅してすぐ練習、朝起きて直ぐ練習と弾くのが楽しくて仕方ない様でした。先生は娘が病気を患ってピアノを弾けなかった時期

【レッスン内容ページを表示】

虹の音ミュージックスクールは幼児(3才~)高校生、初心者~上級者、受験生まであらゆる年代・目的の方が楽しく学べる教室です。一人一人に合わせたレッスンを心を込めて指導させていただきます。

メニュー
TOP
レッスン内容
講師紹介
料金
アクセス
ブログ
お問合せ

絶対音感・聴音

『絶対音感』とは、音を聴くと「ドレミ」で答える能力です。できるだけ低年齢で開始すると効果的です。まず音高トレーニングから始めてドレミ聴音に入ります。『聴音』とは、耳から聴いた音楽を弾いたり楽譜に書きとることです。

視唱

楽譜を見て音程やリズムなどを正しく階名(ドレミ)で歌えるようになるための勉強です。自分の声と耳で正しい音程やリズム強弱記号、アーティキュレーションなどを感じることができるようになります。

楽典

『楽典』とは音楽の基礎的な理論のことです。楽譜の読み方、音楽に関するルール、音楽用語、楽譜などを学んでいきます。

ピアノ個人レッスン

30分のレッスン時間内にピアノと並行して様々なことを学びます。楽譜を正確に理解でき演奏がより音楽的になり、楽譜が速くなって短時間で曲が弾けるようになります。

リレアシユ

ピアノレッスンにつながるリレアシユを行います。

【講師紹介ページを表示】

虹の音ミュージックスクールは幼児(3才~)高校生、初心者~上級者、受験生まであらゆる年代・目的の方が楽しく学べる教室です。一人一人に合わせたレッスンを心を込めて指導させていただきます。

メニュー
TOP
レッスン内容
講師紹介
料金
アクセス
ブログ
お問合せ

講師 戸塚 晶子
常葉大学短期大学部ピアノ専攻卒業。卒業後はカワイ音楽教室・虹の音ミュージックスクール講師として勤める。

〔資格〕
・常葉大学短期大学部音楽科学士の学位取得
・カワイ演奏グレード指導グレード

主宰 佐藤 淳子
武蔵野音楽大学音楽学部音楽教育学科ピアノ専攻卒業。卒業後はカワイ音楽教室講師として勤め、現在は虹の音ミュージックスクールにてピアノ・リレアシユ・楽典指導。

〔資格〕
・中学校教諭・高等学校教諭免許
・カワイ演奏グレード指導グレード
・NPO法人日本こども教育センター1stステップ修了
・リトミック研究センター指導者資格
・リレアシユ式リトミック指導者資格
・全日本ピアノ指導者協会PTNA指導者会員
・静岡県中東遠ピアノ指導者連盟PTC会員
・カワイ音楽教育研究会会員
・リラムジカピアノ講師ラボ会員

講師 森下 恵
常葉大学短期大学部ピアノ専攻卒業。卒業後はカワイ音楽教室講師として勤め、現在は虹の音ミュージックスクールにてピアノ・リレアシユ指導。

〔資格〕
・音楽療法士2種
・訪問介護員
・カワイ演奏グレード指導グレード

【HOMEページを表示】

【メニュー紹介ページを表示】

【お店紹介ページを表示】

HOME
メニュー紹介
ケーキレッスン
お店紹介
ブログ
お問合せ

千葉県大網白里市の『cake salon sucre(シュクレ)』
 食材にこだわり美容と健康を意識した心と体に優しいスイーツをご提供いたします。
 当店はインターナショナルスーパーフード協会千葉県認定校です。

HOME

sucreのスイーツは美容と健康を意識した体に優しいスイーツです。
 食材にこだわって、体に負担が少ないオーガニックを使用しています。

店舗情報

cake salon sucre(シュクレ)

〒299-3255
 千葉県大網白里市みどりが丘1-27-15

[TEL/FAX] 0475-51-1543
 [定休日] 不定休
 [営業時間] 11:00~18:00

LINK

食べるを食えれば すべては変わる

モバイルサイト

携帯・スマホからアクセス

ブログ更新中

sucreオーナー 榎原和美のブログ随時更新中です。
是非ご覧ください。

>> ブログはこちら

店舗情報

TEL/FAX 0475-51-1543
 〒299-3255
 千葉県大網白里市みどりが丘1-27-15

>> 詳細はこちら

HOME
メニュー紹介
ケーキレッスン
お店紹介
ブログ
お問合せ

千葉県大網白里市の『cake salon sucre(シュクレ)』
 食材にこだわり美容と健康を意識した心と体に優しいスイーツをご提供いたします。
 当店はインターナショナルスーパーフード協会千葉県認定校です。

Home > メニュー紹介

メニュー紹介

※価格すべて税別です

ケーキ

ケーキは日替わりで常時3種類以上のケーキをご用意いたしております。
 人気のケーキベスト3

クラシックガトーショコラ
 380円

sucre専売のケーキです。
 ほろ苦さを感じられる濃厚なチョコロートケーキ!
 リピート率No.1です。

真紅の美紅オープンショートケーキ
 380円

大網白里生まれの新品種
 『真紅の美紅』といういちごを使用したオープンショートケーキ
 北海道無添加生クリームとオーガニックパナソニックを使用した甘き控えめホイップクリームとふわふわスポンジ
 シンプルに美味しい!と思える自慢のケーキです

抹茶ムース
 450円

オリーブオイル配合の爽やかな香りのスポンジとふわわり抹茶ムース。
 中に入れた生チョコがアクセントになりとても人気のケーキです。

店舗情報

cake salon sucre(シュクレ)

〒299-3255
 千葉県大網白里市みどりが丘1-27-15

[TEL/FAX] 0475-51-1543
 [定休日] 不定休
 [営業時間] 11:00~18:00

LINK

食べるを食えれば すべては変わる

モバイルサイト

携帯・スマホからアクセス

ガトーショコラ
 sucreの専売ガトーショコラ、しっとりしていて、ほろ苦さの残る濃厚ガトーショコラです。
 ホワイトチョコムース
 まるやかな当店のホワイトチョコムースです。
 ボトムはほろ苦チョコスポンジで/トランスも排除です。
 スコーン各種
 全粒粉配合のザクザク食感が美味しいヘルシースコーン。
 紅靴ホワイトチョコクッキー
 アールグレイの香り漂うクッキーにホワイトチョコをサンド、一口サイズで食べやすいとご好評いただいております。

HOME
メニュー紹介
ケーキレッスン
お店紹介
ブログ
お問合せ

千葉県大網白里市の『cake salon sucre(シュクレ)』
 食材にこだわり美容と健康を意識した心と体に優しいスイーツをご提供いたします。
 当店はインターナショナルスーパーフード協会千葉県認定校です。

Home > 店舗紹介

お店紹介

店長紹介

オーナーシェフ・スーパーフードアドバイザー 榎原和美

人の体は食べたもので作られています。
 自分自身が食べ物に気を付けることは当然ですが、子供たちの健康を考えた時に『お母さんが食べる健康を高める』ことがとても大切だと私は感じています。

お母さんが食べる意識を高めることによって、子供たちが悪いものを食べる回数が減るだけでも違うと思います。
 sucreでは実際にお店で使っている体に良い食材を販売していますのでお気軽にお声掛けください。

当店はインターナショナルスーパーフード協会の千葉県認定校に指定されています。
 食について学び、楽しい食生活をみなさんと一緒に発信していきたいと思っています。

店舗情報

cake salon sucre(シュクレ)

〒299-3255
 千葉県大網白里市みどりが丘1-27-15

[TEL/FAX] 0475-51-1543
 [定休日] 不定休
 [営業時間] 11:00~18:00

LINK

食べるを食えれば すべては変わる

モバイルサイト

携帯・スマホからアクセス

アルバイト期

東洋英和女学院大学在学中に飲食店でアルバイトを始めたことがきっかけで、料理を作ることに目覚めました。

卒業後 株式会社ABC cooking studioに入社。

2004年5月 結婚を機に退社、関西に移り住む。

2014年3月 10年の専業主婦を経て自宅でケーキ教室を始める。当時、働いていたカフェではケーキを担当していました。

2014年10月 大阪府門真市のレンタルスペースでケーキカフェを始める。

夫の転勤で千葉県入り、自宅兼店舗としてcake salon sucreオープン。

2016年3月 スーパーフードアドバイザーの資格を取得しヘルシーで体に優しいお菓子作りを楽しんでいます。

店舗情報

TEL/FAX 0475-51-1543
 〒299-3255
 千葉県大網白里市みどりが丘1-27-15

>> 詳細はこちら

【HOMEページを表示】

【メニュー紹介ページを表示】

【お店紹介ページを表示】

[ページを選択](#)

Cake Salon sucre

千葉県大網白里市の『cake salon sucre(シュクレ)』
食材にこだわり美容と健康を意識した心と体に優しいスイーツを提供いたします。
当店はインターナショナルスーパーフード協会千葉認定校です。

HOME

sucreのスイーツは美容と健康を意識した体に優しいスイーツです。
食材にこだわって、体に負担が少ないオーガニックを使用しています。

12:00～2時間単位でご予約いただけますので、事前に予定がわかる方はお気軽にお電話ください。

TEL/FAX	0475-51-1543
営業時間	11:00～18:00
定休日	不定休

食材へのこだわり

添加物が身体に入ると栄養素を消費してしまいます。でも、すべての食べ物から添加物を取り除くのは正直難しいですよね。
お菓子も食べなければ良いのかもしれませんが、我慢しすぎるとストレスになって逆効果になることも・・・。

それなら、なるべく体に害のないものを食べてほしい。更にスーパーフードを使うことによって栄養を補えば文句なしです(笑)
いい食べ物を食べて、食に関する意識をぜひ高めてください。

お客様の声

■ 奈良県生駒市 A.Mさん
全部当たり!
もう他のお菓子が食べられません(笑)

■ 広島県福山市 Y.Uさん
ガトーショコラ最高!
今まで食べた中で一番おいしいです。

■ 千葉県習志野市 C.Nさん
無添加で安心しかも美味しい!
普段クッキーを食べない子供ももっと食べたいと言います。

■ 奈良県生駒市 A.Iさん
子供たちがこのベイクドチーズケーキが大好き!
今や、我が家のケーキです。

ブログ更新中

sucreオーナー 桐原和美のブログ随時更新中です。
是非ご覧ください。

[>>ブログはこちら](#)

店舗情報

TEL/FAX	0475-51-1543
住所	〒299-3255 千葉県大網白里市みどりが丘 1-27-15

[>>詳細はこちら](#)

ご予約について

お席が少ないので当店をゆっくり楽しんでいただけますよ。
お客様にはご予約をおススメしています。

[ページを選択](#)

Cake Salon sucre

千葉県大網白里市の『cake salon sucre(シュクレ)』
食材にこだわり美容と健康を意識した心と体に優しいスイーツを提供いたします。
当店はインターナショナルスーパーフード協会千葉認定校です。

Home > メニュー紹介

メニュー紹介

※価格はすべて税別です

ケーキ

ケーキは日替わりで常時3種類以上のケーキをご用意しております。

人気のケーキベスト3

クラシックガトーショコラ
380円

sucre原点のケーキです。
ほろ苦さを感じられる濃厚なチョコレトケーキ!
リピート率No.1です。

クッキークリームレアチーズケーキ
400円

砕いたブラックココアクッキーとパナチーズムースの組み合わせがとっても美味しい!
柔らかい仕上がりのムースです。

抹茶ムース
450円

オリブオイル配合の爽やかな香りのスポンジとふんわり抹茶ムース。
中に入れた生チョコがアクセントになりとても人気のケーキです。

ガトーショコラ
sucreの原点ガトーショコラ、しっとりしていて、ほろ苦さの残る濃厚ガトーショコラです。
ホワイチの残る濃厚ガトーショコラです。
ホワイチの残る濃厚ガトーショコラです。
ポトムはほろ苦ココアスポンジでバランスも抜群です。
スコーン各種
外は「サクッ」中は「ふわっ」理想の食感をお楽しみいただけます。
紅茶ホワイトチョコクッキー
アールグレイの香り漂うクッキーにホワイトチョコをサンド。
一口サイズで食べやすいと好評いただいています。

380円
400円
130円
280円

スーパーフードスイーツ

スーパーフードガナッシュケーキ
400円

オートミールとチアシードを混ぜこんだタルト台に、コナツツバターを入れた濃厚なのに後味サッパリガナッシュ。
オレンジリキュールの香る大人なケーキです(笑)。

スーパーフードスムージー

[ページを選択](#)

Cake Salon sucre

千葉県大網白里市の『cake salon sucre(シュクレ)』
食材にこだわり美容と健康を意識した心と体に優しいスイーツを提供いたします。
当店はインターナショナルスーパーフード協会千葉認定校です。

Home > お店紹介

お店紹介

店長紹介

オーナーシェフ・スーパーフードアドバイザー
桐原和美

人の体は食べたもので作られています。
自分自身が食べ物に気を付けることは当然ですが、子供の健康を考えた時にお母さんが食への意識を高めることがとても大切だと私は感じています。

お母さんが食への意識を高めることによって、子供たちがものを食べる回数が減るだけでも違うと思います。
sucreでは実際にお店ですべて使っている体に良い食材も販売していますのでお気軽にお声掛けください。

当店はインターナショナルスーパーフード協会の千葉認定校に指定されています。
食について学び、楽しい食生活をみなさんと一緒に発信していきたいと思っています。

2014年10月 大阪府門真市のレンタルスペースでケーキカフェを始める。
夫の転勤で千葉へ戻り、自宅兼店舗としてCak e salon sucreオープン。
2016年3月 スーパーフードアドバイザーの資格を取得しヘルシーで体に優しいお菓子作りを開始しています。

店舗情報

店名	cake salon sucre(シュクレ)
代表者	桐原和美
TEL/FAX	0475-51-1543
住所	〒299-3255 千葉県大網白里市みどりが丘 1-27-15
定休日	不定休
営業時間	11:00～18:00
アクセス	大網駅からさきらの園行きのバスでみどりが丘入口下車徒歩3分 東金有料道路山田インターから車で10分
駐車場	あり 5台

cake salon sucreへのアクセスマップ

Handmade products display & sale

アルバイト期 東洋英和女学院大学在学中に飲食店でアルバイトを始めたことがきっかけで、料理を作るこの楽しさに目覚めました。
卒業後 株式会社ABC cooking studioに入社。
2004年5月 結婚を機に退社、関西に移り住む。
2014年3月 10年の専業主婦を経て自宅でケーキ教室を始める。当時、働いていたカフェではケーキを担当していました。

【HOMEページを表示】

【メニュー紹介ページを表示】

【お店紹介ページを表示】

Cake Salon sucre

千葉県大網白里市の『cake salon sucre(シュクレ)』
食材にこだわり美容と健康を意識した心と体に優しいスイーツをご提供いたします。
当店はインターナショナルスーパーフード協会千葉認定校です。

メニュー

アログ更新中

sucreオーナー 榎原和美のアログ 随時更新中です。
是非ご覧ください。
[>>アログはこちら](#)

店舗情報

TEL/FAX
[0475-51-1543](tel:0475-51-1543)

住所
〒299-3255
千葉県大網白里市みどりが丘1-27-15
[>>詳細はこちら](#)

ご予約について

お席が少ないので当店をゆっくり楽しんでいただけますよう、お客様にはご予約を推奨しています。
12:00~2時間単位でご予約いただけます。

Cake Salon sucre

千葉県大網白里市の『cake salon sucre(シュクレ)』
食材にこだわり美容と健康を意識した心と体に優しいスイーツをご提供いたします。
当店はインターナショナルスーパーフード協会千葉認定校です。

メニュー

HOME
[メニュー紹介](#)
[ケーキ](#)
[お店紹介](#)
[アログ](#)
[お問合せ](#)

価格はすべて税別です

ケーキ

ケーキは日替わりで常時3種類以上のケーキをご用意いたしております。
人気のケーキベスト3

クラシックガトーショコラ
380円

sucre原点のケーキです。
ほろ苦さを感じられる濃厚なチョコレート
リゼット率No.1です。

クッキークリームレアチーズケーキ
400円

砕いたブラックココアクッキーとバニラチーズムースの組み合わせがとっても美味しい♪
柔らかい仕上がりのムースです。

抹茶ムース
450円

削ったオイル配合の爽やかな香りのスポンジとふんわり抹茶ムース。
中に入れた生クリームがアクセントになりとても人気のケーキです。

Cake Salon sucre

千葉県大網白里市の『cake salon sucre(シュクレ)』
食材にこだわり美容と健康を意識した心と体に優しいスイーツをご提供いたします。
当店はインターナショナルスーパーフード協会千葉認定校です。

メニュー

HOME
[メニュー紹介](#)
[ケーキ](#)
[お店紹介](#)
[アログ](#)
[お問合せ](#)

店長紹介

オーナーシェフ・スーパーフードアドバイザー
榎原和美

人の体は食べたもので作られています。
自分自身が食べ物に気を付けることは当然ですが、子供たちの健康を考えた時にお母さんが食への意識を高めることがとても大切だと私は感じています。
お母さんが食への意識を高めることによって、子供たちが悪いものを食べる量が減るだけでも違うと思います。
sucreでは実際にお店で使っている体

良い食材も販売していますのでお気軽にお声掛けください。
当店はインターナショナルスーパーフード協会の千葉認定校に指定されています。
食について学び、楽しい食生活をみなさんと一緒に発信していきたいと思っております。

アログ 卜期

東洋英和女学院大学在学中に飲食店でアルバイトを始めたことがきっかけで、料理を作ることの楽しさに目覚めました。

卒業後

株式会社 ABC cooking studioに入社。

2004年5月

結婚を機に退社、関西に移り住む。

2014年3月

10年の専業主婦を経て自宅でケーキ教室を始める。
当時、働いていたカフェではケーキを担当していました。

2014年10月

大阪府門真市のレンタルスペースでケーキカフェを始める。

2016年3月

夫の転勤で千葉へ戻り、自宅兼店舗としてCake salon sucreオープン。
スーパーフードアドバイザーの資格を取得し、体に優しいお菓子作りに励んでいます。

店舗情報

【HOMEページを表示】

【BNIとはページを表示】

【メンバー紹介ページを表示】

【HOMEページを表示】

世界最大級のビジネス交流会「BNI」 Lightning Chapter ライトニング・チャプター

最新のお知らせ
BNIライトニングチャプターの見学申込はこちら ▶

お問い合わせはこちら ▶

第1期プレゼンメント【永井政光】挨拶

BNIライトニングチャプターホームページをご覧いただき、誠にありがとうございます。今期プレゼンメントを務めさせていただき、永井と申します。BNIの理念「Givers Gain(与える者は与えられる)」と確立された仕組みに忠実に従って行動することで、ライトニングチャプターは、成長し、ビジネスマンを向上させています。2017年6月に設立したばかりフレッシュなチャプターですが、各自が自分の可能性を信じ、目標を立て、行動改善を続けることを重点に置き、メンバーが一丸となって、魅力あるライトニングチャプターを作り上げたいという気持ちで取り組んでいきます。

お問い合わせはこちら ▶

BNIライトニングチャプター オフィシャルサイトはこちら ▶

BNIは、質の高いビジネスリファラルの開拓と交換をするためのプラットフォームで協力的、そして体系的な環境を提供します。数十人の意識の高い経営者や事業主、専門家と個人的な信頼関係構築をサポートすることで、それをBNIが実現します。

お問い合わせはこちら ▶

BNIライトニングチャプター

【BNIとはページを表示】

世界最大級のビジネス交流会「BNI」 Lightning Chapter ライトニング・チャプター

メニュー
はじめの方へ
BNIとは
メンバー紹介
よくある質問
開催場所

BNIライトニングチャプターの見学申込はこちら ▶

お問い合わせはこちら ▶

BNIとは

1985年にアイヴ・アン・マイナー博士によって米国で創立されたBNIは、現在世界で47か国、7700以上のチャプターが存在し、21万人以上のメンバーを擁する世界最大の規模を誇っています。日本においては2006年以来、東京、神奈川、愛知、大阪、兵庫、京都で、30を超えるチャプターの定例会が開催されており、現在も更に新しいチャプターが立ち上げ準備を行っています。

A Principle 理念
「Givers Gain (ギバーズゲイン)」「与える者は与えられる」という意味があり、「あなたが誰かにビジネスの機会を提供することで、自分自身も誰かからビジネスの機会を与えられる」というアイヴ・アン・マイナー博士の言葉です。結果として、お互いが利益を受けることができると考えています。

A Strong Point 特長
リファラルという仕組みを活用
「Givers Gain (ギバーズゲイン)の理念のもと、メンバーが提供するサービスや商品の購入を検討している人を紹介することを、BNIでは「リファラルの提供」といいます。昨年1年間だけでも世界中で620万件以上のリファラルが交わされ、約26億ドル(日本円でおよそ3000億円)のビジネスがメンバーに当たりました。

1業種1名に限定
各チャプターにおいては、1つの専門分野に対して1名のみ参加することができます。各専門分野を代表して1名のメンバーだけをチャプターに参加させることは、まるでチャプターという「企業」において、各事業部門の責任者として「事業本部長」を取締役の一人として採用することで、より効果的にビジネスの発展に繋げる仕組みを作っています。

【メンバー紹介ページを表示】

世界最大級のビジネス交流会「BNI」 Lightning Chapter ライトニング・チャプター

メニュー
はじめの方へ
BNIとは
メンバー紹介
よくある質問
開催場所

BNIライトニングチャプターの見学申込はこちら ▶

お問い合わせはこちら ▶

メンバー紹介

伊丹 雅人
不動産売買の仲介・買取
※不動産は誰が関わるかで価格に差が出ます！
不動産売買の「困った」はお任せください!!不動産売買22年業界の表も裏も知り尽くしたプロお手伝いします。
【会社名】株式会社アトホーム
【TEL】 052-735-8555
【HP】 http://a-home.info/

西田 寛
弁護士(離婚)
離婚調停・裁判などの代理人をするのはもちろん、協議離婚を考えている方に対しては、別居後離婚までの婚姻費用、離婚の際の財産分与、養育費など、離婚に関するお金の説明などをさせていただきます。
【事務所名】せせらぎ法律事務所
【TEL】 052-228-0156

安井 一大
弁護士(交通事故)
いったん交通事故に遭うと、怪我的治療費や車の修理費の交渉の他様々な問題出てきます。
ご自身の事件処理は、大変な労力がかかったり、適正な賠償額が得られない恐れがあります。是非一度ご相談ください
【事務所名】鶴舞総合法律事務所
【TEL】 052-852-1220
【HP】 http://www.tsuruma.net/

菊 貴世
医療保険
病氣や入院に掛かるお金のことはもちろん、親子や夫婦間のコミュニケーションも改善することができます。「お子様の効果的な育て方注意の仕方」「旦那様や奥様の取扱説明書」の言葉にピンときた方は一度ご連絡ください。
【会社名】メイトライフ生命保険株式会社 中京AO
【TEL】 052-269-7791
【HP】 http://www.melife.co.jp

【テンプレート】シンプル1 (ライトブルー) メイリオ

【プログラム紹介ページを表示】

2017年5月13日(土)～6月21日(水)
ちょうどいまいち菊川で新しい発見をする40日間

きくがわおんぱく
音とみどりの博覧会

2017年5月13日(土)～6月21日(水)

ページを選択

プログラム紹介

きくがわおんぱく
音とみどりの博覧会

2017 ガイドブックプログラム

きくがわの魅力をミックスした多彩な40プログラムをご用意しました。各プログラムを主なイメージで分類しました。

きくがわで癒し癒される 体験 空間

詳細はこちら>>

【食】

きくがわの食 素材 職人 空間

詳細はこちら>>

【学】

きくがわを学ぶ きくがわで学ぶ

詳細はこちら>>

【遊】

きくがわで遊ぶ 集う 楽しむ

詳細はこちら>>

【創】

きくがわで創る ひとものこと

詳細はこちらから>>

※ご予約・お問い合わせは各プログラムまでお気軽に！

お問い合わせはこちら

プログラムカレンダー

プログラムカレンダー2017 2017.5/13～6/21

【おんぱくについてページを表示】

2017年5月13日(土)～6月21日(水)
ちょうどいまいち菊川で新しい発見をする40日間

きくがわおんぱく
音とみどりの博覧会

ページを選択

Home > おんぱくについて

おんぱくについて

きくがわおんぱくへの参加には事前にご予約が必要です

きくがわおんぱく
音とみどりの博覧会

プログラムカレンダー2017 2017.5/13～6/21

きくがわおんぱくとは

開催期間

5月13日(土)～6月21日(水)
毎日過ごしている意外と気づかない自分のまわりのいところ
新しい、楽しい、意外な ひと・もの・こと

今まで気づかなかった菊川の魅力を伝える「地域体験プログラム」を集めて新緑の美しい5月初夏へ向かう6月までの40日間で開催します

気づかないうちに季節が流れるように
あなたの中の「きくがわ感」もわかりますように..。

きくがわは..

お茶や嵐山の豊かな自然の「みどり」に囲まれ、文化会館アエルを中心とした音楽、お祭りのお楽しみ、意外な場所でのLIVE、幼稚園からの音の学び、季節の風、カエルの鳴き声、虫の音などの自然の音...たくさんの「音」に囲まれています

Q&Aはこちら>>>

そんな音とみどりを生かしたプログラムを菊川を大好きなスタッフが、市外から訪れるお客様はもちろん、地域のみなさまもおもてなししてきくがわのファン創りをするのが「音とみどりの博覧会 きくがわおんぱく」です

プログラム紹介はこちら>>>

過去のおんぱく

過去に行われたおんぱくの内容がご覧いただけます

過去のおんぱくプログラムを見る>>>

主役はあなたです

【参加するにはページを表示】

2017年5月13日(土)～6月21日(水)
ちょうどいまいち菊川で新しい発見をする40日間

きくがわおんぱく
音とみどりの博覧会

ページを選択

Home > 参加するには

参加するには

お申し込み方法

2016年5月1日(日) 昼12:00から受付開始

お申し込み方法

◆各プログラム下部分に記載されている申し込み先へお申し込み先へお申込みください(お電話の指定時間のある場合もごさいますのでご注意ください)

◆お申込みの際は住所、氏名、電話番号、参加人数など必要事項をおしらせください

注意事項

- 受付は原則として先着順に行います
- 各プログラムには定員がございますので、お早めのご予約をおすすめいたします
- お申し込みは原則、各プログラム開催日の一週間前までです(プログラムにより申し込み期限が異なる場合もあります)
- 満席となったプログラムについては随時、応募を締め切らせていただきます
- 当日は、プログラム開始時間15分前までに各会場受付へお越しください

キャンセルについてのご案内

やむを得ずキャンセルする場合は、2日前の正午までにプログラム提供者へお電話にてご連絡いただければキャンセル料はかかりません

【キャンセル料について】

2日前正午～前日正午まで
参加費の50%

前日正午～当日
参加費の100%

きくがわおんぱく参加規約

- 事前予約
- 自己責任
- プログラム主催者の指示など
- 法令の遵守
- 料金及び参加制限
- プログラムの中止及びコース変更
- 服装、持ち物
- 飲食
- キャンセル
- その他

プログラムを企画開催していませんか?

菊川市でご商売、まちづくり活動をしていらっしゃる方、

【プログラム紹介ページを表示】

【おんぱくについてページを表示】

【参加するにはページを表示】

2017年5月13日(土)～6月21日(水) ちょうどいまち菊川で新しい発見をする40日間

癒

きくがわで癒し癒される 体験 空間

詳細はこちら>>>

食

きくがわの食 素材 職人 空間

詳細はこちら>>>

学

きくがわを学ぶ きくがわで学ぶ

詳細はこちら>>>

遊

きくがわで遊ぶ 集う 楽しむ

詳細はこちら>>>

きくがわおんぱくとは

開催期間 5月13日(土)～6月21日(水) 毎日過ごしている意外と気づかない自分のまちのいいところ新しい、楽しい、意外な ひと・もの・こと

今まで気づかなかった菊川の魅力を伝える「地域体験プログラム」を集めて新緑の美しい5月初夏へ向かう6月までの40日間で開催します

気づかないうちに季節が流れるようにあなたの中の「きくがわ感」もかわりますように...

きくがわは...

お茶や里山の豊かな自然の「みどり」に囲まれ、文化会館731を中心とした音楽、お祭りのお囃子、意外な場所でのLIVE、幼稚園からの音の学び、季節の風、カマの鳴き声・虫の声などの自然の音... たくさん「音」に囲まれています

Q&Aはこちら>>>

2017年5月13日(土)～6月21日(水) ちょうどいまち菊川で新しい発見をする40日間

参加するには

お申し込み方法

◆各プログラム下部分に記載されている申し込み先へお申込み先へお申込みください(お電話の指定時間のある場合もございませのでご注意ください)

◆お申込みの際は住所、氏名、電話番号、参加人数など必要事項ををおしらせください

注意事項

- 受付は原則として先着順に行います
- 各プログラムには定員がございますので、お早めのご予約をおすすめいたします
- お申し込みは原則、各プログラム開催日の一週間前までです(プログラムにより申し込み期限が異なる場合もあります)
- 満席となったプログラムについては随時、応募を締め切らせていただきます
- 当日は、プログラム開始時間15分前までに各会場受付へお越しください

キャンセルについてのお願

マルチデバイス・ホームページ・システム 価格表

初回ページ作成 4ページ 料金20,000円（1ページ追加毎5,000円）

コース/ オプション	ライト 6,000円/月額	ベーシック 6,500円/月額	ストラテジー 7,500円/月額	ストラテジープラス 8,000円/月額	プレミアム 8,500円/月額
SEO対策	●	●	●	●	●
メール配信	—	●	●	●	●
NFC端末	—	●	●	●	●
SNS連動集客 (設定料 15,000円)	—	—	●	●	●
自動翻訳 (4ヶ国語)	—	—	●	●	●
独自ドメイン	—	—	—	●	●
複数ブログ	—	—	—	—	●
動画投稿機能 (設定料 3,000円)	—	—	—	—	●

■オプション

商品名	内容	料金
1. 独自ドメイン	オリジナルのホームページアドレスを取得	1,000円/月額
2. 自動翻訳	1ヶ国300円 最大35ヶ国語	300円/月額
3. SNS連動集客	Facebook/Twitter/Google+/Ameba/Instagram/Pinterestに対応	15,000円/設定料
4. 決済カート	クレジットカード決済機能付きショッピングカート	1,000円/月額
5. チラシビューア	チラシファイルを拡大	1,000円/月額
6. メールアド端末追加	メールアドレスを収集する端末	1,000円/月額
7. 業種別テンプレート	業種にあったテンプレートを選択	300円/月額
8. メールアド追加	1000メールアドレス毎	1,000円/月額
9. 動画作成/編集/投稿	動画の作成・編集・任意のページに貼り付け	3,000円/設定料
10. ブログ複数利用	複数のアカウントでブログを作成可能	300円/月額

※マルチデバイスホームページの最低利用期間は1年間です。※表示価格は全て税別表記です。お申込みから20日間以内に画像などの素材提供をお願いします。
※独自ドメインを新規取得する場合、取得費用(年額)が別途必要になります。